

KATALOG BUHAJÓW 2017.1



KONSTRUKCJA INDEKSU PF

PRODUKCJA I FUNKCJONALNOŚĆ [PF]

$$*PF = 0,40 \times PI_PROD + 0,25 \times PI_POKR + 0,15 \times PI_PŁOD + 0,10 \times WH_KOM + 0,10 \times WH_DŁUG$$

[PI_PROD]

Podindeks produkcji

2 x wartość hodowlana dla białka
+ wartość hodowlana dla tłuszczu

[WH_DŁUG]

Wartość hodowlana dla długowieczności

Różnica w dniach między datą ubycia dla krów wybrakowanych lub ostatniego odnotowanego próbnego udoju dla krów żyjących a datą pierwszego wycielenia.

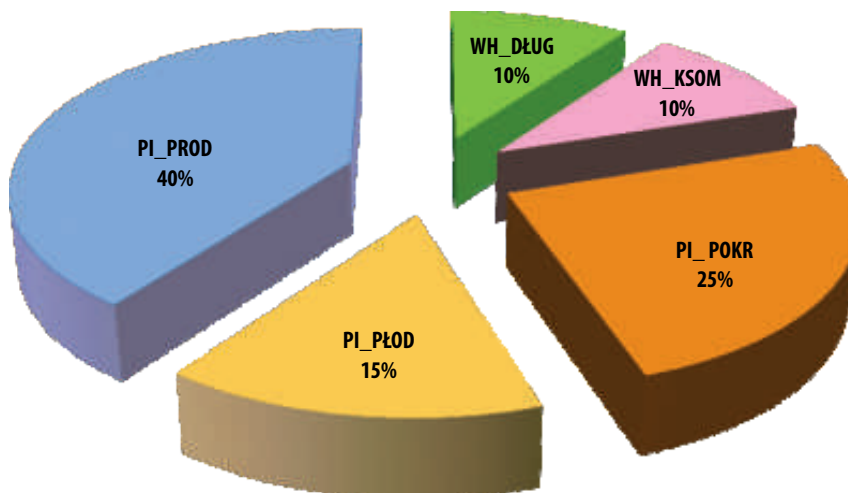

PI_PŁOD Podindeks płodności

$$PI_PŁOD = 0,70 \times NPj + 0,10 \times NPK + 0,10 \times PP + 0,10 \times OMC$$

Wskaźnik niepowtarzalności usiennienia do 56 dnia po pierwszym zabiegu inseminacyjnym dla:

- jałówek - NPj
 - krów po pierwszym wycieleniu - NPK
- Jeśli krowa w ciągu 56 dni od zabiegu usiennienia nie wykazała objawów rui, to jej wartość fenotypowa wynosi 1, w przeciwnym wypadku wartość wynosi 0

PI_POKR Indeks ogólny pokroju

$$PI_POKR = 0,50 \times W + 0,30 \times NR + 0,10 \times SM + 0,10 \times RC$$

WH_KSOM

Wartość hodowlana dla zawartości komórek somatycznych

Wyższe wartości hodowlane buhaja odpowiadają mniejszej liczbie komórek somatycznych w mleku córek

RC - Rama ciała - 10%

$$RC = 0,40 \times UZ + 0,25 \times WK + 0,20 \times SZ + 0,15 \times SKP$$

ustawienie zadu	40%
wysokość w krzyżu	25%
szerokość zadu	20%
szerokość klatki piersiowej	15%

SM - Siła mleczności - 10%

$$SM = 0,50 \times CM + 0,25 \times SKP + 0,15 \times GT + 0,10 \times WK$$

charakter mleczny	50%
szerokość klatki piersiowej	25%
głębokość tułowia	15%
wysokość w krzyżu	10%



W - Wymię - 50%

$$W = 0,35 \times PW + 0,18 \times ZWP + 0,15 \times ZWT + 0,10 \times WŚ + 0,10 \times SW + 0,06 \times UST + 0,03 \times USP + 0,03 \times DS$$

położenie wymienia	35%
zawieszenie przednie	18%
zawieszenie tylne	15%
więzadło środkowe	10%
szerokość wymienia	10%
ustawienie strzyków tył	6%
ustawienie strzyków przednich	3%
długość strzyków	3%

NR - Nogi i racice - 30%

$$NR = 0,45 \times PR + 0,35 \times NT + 0,20 \times NB$$

przekątna racicy	45%
ustawienie nóg	
widok z tyłu	35%
ustawienie nóg	
widok z boku	20%

ALFABETYCZNY SPIS BUHAJÓW W KATALOGU

HO WYCENA GENOMOWA	1. ALKARN	str. 17	HO RW WYCENA GENOMOWA	41. ISATYS RED	str. 26	HO	81. CAMBRIDGE	str. 43
	2. ARAMIS	str. 23		42. JIM RED	str. 25		82. CORDELLO	str. 44
	3. BARD	str. 18		43. LAKMUS RED	str. 29		83. CYRAN	str. 44
	4. BARISTA	str. 24		44. LAMBADA	str. 28		84. ONNO P	str. 45
	5. BARRAK	str. 23		45. LECHITA	str. 29		85. SINGER	str. 45
	6. BLACKBERRY ST	str. 12		46. LEGION	str. 27	JERSEY	86. GALLOP	str. 46
	7. BOGOR	str. 10		47. LIBERTIN KZ	str. 27		87. LAYNE	str. 46
	8. BOMAS-DEBO	str. 9		48. REDSTAR DE	str. 25	SZWEDZKA CZERWONA	88. VR LAKI	str. 47
	9. BORMAN ET	str. 10		49. SABATA KZ	str. 28	NORWESKA CZERWONA	89. TANGVOLL	str. 47
	10. CALYPSO	str. 6		50. TOPAZ MCHRZ ET	str. 26	BROWN SWISS	90. PRESENT	str. 47
	11. COMANDOS	str. 5	51. ALABAMA	str. 34	MONTBELLARDE	91. CRERENO	str. 48	
	12. DONALD	str. 15	52. ARIZON	str. 33		92. GARROS	str. 48	
	13. ELAN	str. 21	53. ASTOR	str. 31		93. GERGY	str. 49	
	14. FOREST-DEBO	str. 7	54. BARBADOS	str. 38		94. TRIOMPHE	str. 49	
	15. GREMLIN	str. 22	55. BASIO-MCHRZ ET	str. 36		95. EMPORE	str. 52	
	16. LAZUR MCHRZ ET	str. 7	56. DAMONT	str. 33	SIMENTAL	96. HEADMASTER	str. 50	
	17. MAGIC MCHRZ ET	str. 14	57. GANTEK	str. 39		97. MANTON	str. 50	
	18. MAILO MCHRZ ET	str. 13	58. HILLEK KZ	str. 34		98. RALTIGER	str. 52	
	19. MAJSTORY ST	str. 6	59. IDOL MCHRZ ET	str. 37		99. WASTL	str. 51	
	20. MARKIZ MCHRZ ET	str. 17	60. IZYDOR	str. 40		100. VITAMIN	str. 51	
	21. MASTER ET	str. 16	61. KARUZO	str. 39	ABERDEN ANGUS	101. DAMO	str. 53	
	22. MAT MCHRZ ET	str. 16	62. LAMIER KZ	str. 31		102. ASPEKT	str. 53	
	23. MENTOS MCHRZ ET	str. 19	63. LORIO	str. 38		103. ABSOLUTE	str. 53	
	24. MIRTON MCHRZ ET	str. 14	64. MALTE ET	str. 35	BELGIJSKA BŁĘKITNO- BIAŁA	104. TOBAK K	str. 54	
	25. MONDEO	str. 24	65. MERIN ET	str. 39		105. DELGADO	str. 54	
	26. MORENO MCHRZ ET	str. 19	66. PASTEL	str. 35	BLONDE D'AQUITAINE	106. LORD	str. 54	
	27. MUGIR ST	str. 11	67. SAMUEL ET	str. 30		107. NATURAL	str. 55	
	28. ODYN MCHRZ ET	str. 5	68. SIMON ET	str. 32	CHAROLAISE	108. OMEGA	str. 55	
	29. ONYX MCHRZ ET	str. 22	69. SISKA	str. 37		109. MAKSIMUS	str. 55	
	30. SABROSO ST	str. 12	70. STATUS	str. 32	HEREFORD	110. OWSET	str. 56	
	31. SALUT ST	str. 15	71. WALENROD	str. 36		111. BURGER	str. 56	
	32. SAMIRO MCHRZ ET	str. 11	72. WERSAL	str. 30	LIMOUSINE	112. TAHAM P	str. 56	
	33. SPLENDOR	str. 9	72. WINSTUP	str. 38		113. RONKO	str. 57	
	34. SPRING ST	str. 18	74. CHRIS	str. 41	PIEMONTESE	114. TEZEUSZ MCHIRZ	str. 57	
	35. STEMPEL ET	str. 20	75. JUMBO	str. 40		115. NOLL I	str. 57	
	36. STEVART ET	str. 8	76. LARUS	str. 40	UCKERMÄRKER	116. UNCINO	str. 58	
	37. STOK-DEBO	str. 8	77. TATARAK	str. 41		117. OKTAN	str. 58	
	38. SUDEL	str. 13	78. AltaCALIBER	str. 42	HO	118. STÜRMER	str. 58	
	39. SZACHTAR ST	str. 20	79. AltaCHATTER	str. 42				
	40. WOODSTOCK	str. 21	80. AltaHALEY	str. 43				

RANKING BUHAJÓW RASY POLSKIEJ HOLSZTYŃSKO-FRYZYJSKIEJ PO GENOMOWEJ OCENIE WARTOŚCI HODOWLANEJ - ocena kwiecień 2017

L.p.	Buhaj	Numer buhaj	Nowosć	Na jatłówt*	Temperament*	Szkość oddawania mleka*	Nazwa ojca buhaja	CASK	Wartości hodowlane dla cech produkcji						Indeks PF	Pod-indeks produkcyjny	Pokój ogólny	Kiny ciał	Sily mleczności	Nóg i rątc	Wymienita	Pod-indeks płodności	komórki somatyczne	przeżywalność długowieczności	Hodowca	
									powiżalność	wyd. mleka (kg)	wyd. tłuszcz. (kg)	% tłuszcz	wyd. białka (kg)	% białka												Indeks prod. (kg)
1	Odyn MCHRZ ET	PL005381066331	N		1,1	1,0	Octavian	AB	0,74	674	50,1	0,29	36,7	0,19	123,5	136	128	122	130	110	109	120	111	113	112	MCHRZ Łowicz.
2	Conandos	PL005307714599			0,7	0,0	Commander	AB	0,74	722	33,6	0,05	35,0	0,15	103,6	131	123	117	104	110	103	121	114	115	110	GR Jacek Skoneczny
3	Cadyso	PL005250714066			0,2	0,6	Carrasso	AB	0,75	735	45,8	0,20	37,6	0,17	121,0	130	128	113	98	104	104	117	104	113	116	GR Antoni Nocon
4	Majstory ST	PL005305457757			0,9	1,3	Mogul	AE	0,75	1014	29,8	-0,15	19,3	-0,17	68,4	129	112	126	115	117	114	125	115	117	117	GR Stanisław Żochowski
5	Lazar MCHRZ ET	PL005387225343		J	0,5	-0,2	Levi	AB	0,80	475	41,8	0,29	24,0	0,11	89,8	129	118	116	108	113	110	114	121	110	115	MCHRZ Łowicz.
6	Forest-debo	PL005404511954			0,1	0,3	Facebook	BB	0,75	950	34,5	-0,06	32,4	0,02	99,3	128	122	117	106	118	109	116	118	100	110	OHZ Dębółka
7	Stewart ET	PL005236918693			0,0	-1,3	Super	AB	0,75	598	21,3	-0,04	15,5	-0,05	52,3	128	108	126	108	114	117	124	116	121	122	Mieloland Przecza
8	Stok-debo	PL005304214542			0,4	-0,3	Splendor	AA	0,74	615	41,3	0,21	26,2	0,08	93,7	127	119	118	117	118	108	118	108	112	112	OHZ Dębółka
9	Splendor	PL005309114090			0,7	0,7	Sudan	AB	0,79	1139	45,3	-0,02	32,9	-0,05	111,1	127	125	117	118	116	112	112	107	106	103	OHZ Dębółka
10	Bonass-debo	PL005404512852			bd	bd	Boasful	AB	0,73	690	35,1	0,09	25,0	0,03	85,1	126	117	119	110	119	110	117	108	115	111	OHZ Dębółka
11	Borman ET	PL005304213514		J	0,6	-0,2	Bookem	BB	0,75	729	25,2	-0,06	23,1	-0,01	71,4	125	114	118	115	115	111	115	110	115	117	OHZ Dębółka
12	Bogor	PL005245120445			0,6	-0,8	Bg e.t.	AA	0,76	416	38,5	0,28	22,4	0,12	83,3	125	116	119	107	113	115	115	108	112	112	GR Krzysztof Purdej
13	Samiro MCHRZ ET	PL005296399050			0,1	0,6	Sudan	AB	0,76	265	44,0	0,44	19,4	0,15	82,8	125	116	120	105	109	111	121	109	114	110	MCHRZ Łowicz.
14	Mugir ST	PL005244212257		J	1,7	1,5	Mogul	AE	0,76	471	27,7	0,11	11,8	-0,05	51,3	124	107	126	115	115	111	127	113	112	117	GR Stanisław Żochowski
15	Sabroso ST	PL005244212172		J	1,5	0,5	Supersire	EE	0,75	1050	42,1	-0,01	30,7	-0,04	103,5	124	123	114	119	116	102	113	91	118	113	GR Stanisław Żochowski
16	Blackbery ST	PL005244212165			0,7	-0,5	Bookem	BB	0,75	403	18,9	0,03	22,6	0,13	64,1	124	112	121	118	114	109	121	103	115	120	GR Stanisław Żochowski
17	Mańlo MCHRZ ET	PL005387225589		J	0,5	0,8	Mascalese	AA	0,76	799	16,6	-0,20	22,2	-0,05	61,0	123	111	121	121	120	103	122	111	108	114	MCHRZ Łowicz.
18	Sudel	PL005296148061			-0,1	0,1	Sudan	AB	0,75	576	46,9	0,30	33,6	0,19	114,1	123	125	113	110	110	108	110	96	108	98	GR-H Michał Glonek
19	Magic MCHRZ ET	PL005387225572			1,1	0,5	Mascalese	AA	0,80	709	34,0	0,06	19,6	-0,04	73,2	122	113	122	131	118	106	120	103	107	110	MCHRZ Łowicz.
20	Mirton MCHRZ ET	PL005402497038			0,9	1,1	Altameteor	BB	0,75	605	29,4	0,06	22,6	0,04	74,6	121	114	124	114	111	112	125	96	108	105	MCHRZ Łowicz.
21	Salur ST	PL005244212318			0,7	-1,2	Supersire	AA	0,75	946	19,5	-0,24	22,6	-0,10	64,7	121	112	116	115	110	104	117	97	117	122	GR Stanisław Żochowski
22	Donald	PL005257425620		J	0,1	-0,1	Damilo	AB	0,76	381	28,7	0,17	21,2	0,12	71,1	121	113	123	108	112	115	122	110	96	105	GR Antoni Nocon
23	Master ET	PL005414979447			bd	bd	Mascalese	AA	0,75	797	21,7	-0,14	15,7	-0,13	53,1	120	108	116	111	107	106	117	120	104	110	Agrominor Mokrzeszów
24	Mat MCHRZ ET	PL005387225602			0,6	0,2	Mascalese	AA	0,76	776	17,5	-0,18	20,7	-0,06	58,9	120	110	122	124	117	111	120	109	99	108	MCHRZ Łowicz.
25	Markiz MCHRZ ET	PL005387225565			1,3	-0,7	Mascalese	AB	0,76	624	31,4	0,07	22,7	0,03	76,8	120	115	121	138	121	108	116	97	103	106	MCHRZ Łowicz.

RANKING BUHAJÓW OCENIONYCH METODĄ KONWENCJONALNĄ RASY POLSKIEJ HOLSZYŃSKO-FRYZYJSKIEJ - ocena kwiecień 2017

Lp.	Buhaj	Numer buhaja	Nowość	Na jatwki	Nazwa ojca buhaja	CASK	powtarzalność	Wartości hodowlane dla cech produkcji						Indeks PF	Pod-indeks produktu-cytryny	Podindeksy pokrojowe				Pod-indeks płodności	Komórki somatyczne	Przedłużalność - długowieczność	Porody krów		Hodowca	
								wyd. mleka (kg)	wyd. tłuszcz (kg)	% tłuszcz	wyd. białka (kg)	% białka	Indeks prod (kg)			Pokroń ogólny	Kamry ciał	Sity mleczności	Nóg i ratic				Wymienta	porody łatwe %		liczba porodów
1	Sannuel ET	DE0355080759			SNOWMAN	AB	0,77	576	31,3	0,10	23,2	0,06	77,7	123	115	120	114	119	118	113	97	117	115	96,62	326	Import Niemcy
2	Wersal	PL005265821230		J	WINDBROOK	AA	0,73	678	32,2	0,05	21,3	-0,01	74,8	123	114	117	98	103	110	119	100	109	128	98,77	163	Agronomin Mokrzyszów
3	Lamier KZ	PL005277873685	N	J	LAUTHORITY	AA	0,66	664	37,7	0,13	22,2	0,01	82,1	122	116	115	116	106	118	98	106	106	112	98,26	806	OZH Kamieniec Zabkowicki
4	Astor	DE0354312294			ALTAIOTA	BB	0,85	692	39,2	0,14	32,6	0,13	104,4	121	123	108	105	125	104	104	104	99	109	97,43	1294	Import Niemcy
5	Status	PL005309302664		J	SUPER	AB	0,83	1075	24,0	-0,24	27,9	-0,08	79,8	120	117	105	96	107	104	105	107	114	117	97,48	278	GR Grażyna Dobrowolska
6	Simon ET	DE0355080758			SNOWMAN	AB	0,81	983	24,0	-0,20	26,6	-0,06	77,2	119	116	114	116	122	110	109	102	102	107	98,00	250	Import Niemcy
7	Arizon	PL005315278465			ALTAIOTA	AA	0,84	799	18,7	-0,18	19,9	-0,08	58,5	118	110	116	114	115	110	113	109	104	110	94,73	285	OZH Dęboka
8	Damont	PL005252859796	N	J	DURABLE		0,55	687	40,8	0,16	17,6	-0,06	76,0	118	114	106	107	105	102	92	107	120	105	97,82	184	GR-H Michał Głonek
9	Alabama	PL005315278489		J	ALTAIOTA	AA	0,81	534	37,4	0,20	18,2	0,01	73,8	116	113	110	110	107	105	113	101	94	113	98,38	185	OZH Dęboka
10	Hillek KZ	PL005287362018			HILL	BB	0,74	1273	21,7	-0,36	21,6	-0,23	64,9	116	112	115	102	100	118	112	100	89	123	95,48	332	OZH Kamieniec Zabkowicki
11	Malte ET	DE0354049619			OMAN	BE	0,88	1015	36,1	-0,07	29,9	-0,04	95,9	116	121	115	111	116	112	109	95	87	97	97,10	484	Import Niemcy
12	Pastel	PL005189450752			PARAMOUNT	AA	0,98	919	1,2	-0,45	24,3	-0,07	49,8	116	109	104	99	91	106	105	110	98	136	96,25	6369	SK Walewice
13	Walenrod	PL005315280314	N		WINDBROOK	AA	0,70	393	29,7	0,18	14,2	0,02	58,1	116	109	108	101	110	114	102	110	105	119	94,97	179	OZH Dęboka
14	Bastio-MCHRZ ET	PL005193407537			BOLTON	AA	0,91	662	15,6	-0,15	14,4	-0,09	44,4	114	106	118	117	118	115	111	115	107	88	97,24	2929	MCHRZ Łowicz
15	Idol MCHRZ ET	PL005262298691		J	ALTAIOTA	BB	0,74	735	25,0	-0,07	21,9	-0,02	68,8	114	113	101	100	98	96	105	104	102	121	97,85	262	MCHRZ Łowicz
16	Siska	DE0353452997			SUPER	AA	0,88	754	8,8	-0,28	19,4	-0,06	47,6	114	108	115	102	115	103	117	92	115	111	94,72	444	Import Niemcy
17	Lorio	DE0536644959		J	LOGAN	AB	0,86	857	13,4	-0,27	22,4	-0,07	58,2	113	111	116	99	102	124	110	91	105	100	97,76	447	Import Niemcy
18	Winstup	PL005253060276	N		WINDBROOK	AA	0,69	141	18,7	0,18	14,7	0,14	48,1	113	107	107	101	101	109	104	104	110	119	97,31	706	Jerzy Wawrzyńczak
19	Barbados	PL005272977043	N		MR BURNS	AB	0,91	454	9,3	-0,12	26,2	0,15	61,7	112	112	101	114	116	104	93	103	108	109	96,41	761	GR Grażyna Dobrowolska
20	Gantek	PL005312053850			GARRETT	AB	0,83	424	36,5	0,25	8,4	-0,07	53,3	112	107	112	103	106	105	114	102	104	106	96,29	269	RSP Pszenno
21	Karuzo	PL005235281699			KRAMER	AA	0,85	795	9,7	-0,29	23,0	-0,03	55,7	112	110	111	115	107	111	105	101	87	116	96,28	269	OZH Dęboka
22	Merin ET	DE0353589557		J	OMAN	AB	0,90	159	25,8	0,26	18,9	0,19	63,6	112	111	107	103	111	100	108	105	97	106	97,26	950	Import Niemcy
23	Izydor	PL005287562876	N	J	ALTAIOTA	AB	0,68	694	23,6	-0,06	18,6	-0,05	60,8	111	110	101	109	108	95	100	108	95	115	98,93	375	SGGW RZD Wilanów-Obory
1	Chris ET	DE0352082315			CARMANO	AB	0,91	141	-10,9	-0,23	16,1	0,16	21,3	116	101	113	104	95	114	110	123	97	129	96,05	886	Import Niemcy
2	Tatarak	PL005297598827		J	TONIKUM	AA	0,80	106	17,8	0,18	6,4	0,04	30,6	109	101	108	100	95	112	106	101	111	115	98,61	217	OZH Przerzeczyn Zdrój
3	Larus	PL005277236107			LAWN BOY RED	AB	0,86	443	-0,2	-0,24	18,1	0,05	36,0	105	105	102	101	105	100	103	98	113	95,79	356	GR Jerzy Semerlak	
4	Jumbo	DE0537004206		J	JERUDO	AB	0,89	276	13,2	0,02	16,2	0,10	45,6	103	107	97	105	105	86	102	92	107	108	98,00	900	Import Niemcy

ODYN MCHRZ ET

cena 100zł



PL005381066331

Urodzony: 26.02.2016

BLF BYF CVF



Hodowca: MCHiRZ Sp z o.o. Łowicz

O. OCTAVIAN — O.O. NUMERO UNO
M.O. DE-SU 504 ET

M. MILA MCHRZ — O.M. MASCALESE
M.M. ANABEL — O.M.M. SNOWMAN



PODINDEKSY

produkcyjny	pokroju ogólnego	plodności	wart. hodowlana dla zawartości kom. somat.	wart. hodowlana dla długowieczności
128	122	111	113	112

PODINDEKSY POKROJU

rama ciała	siła mleczności	nogi i racice	wymię
130	110	109	120

WARTOŚCI HODOWLANE DLA CECH PRODUKCJI Powtarzalność 74%

mleko kg	tłuszcz kg	tłuszcz %	białko kg	białko %	indeks prod. kg
674	50,1	0,29	36,7	0,19	123,5

WARTOŚCI HODOWLANE DLA CECH POKROJU

		Ekstremum	80	90	100	110	120	Ekstremum
KALIBER	107	mały						duży
TYP	114	niepożądany						pożądany
NOGI	112	niepożądane						pożądane
WYMIĘ	115	niepożądane						pożądane
OGÓLNA	114	niepożądana						pożądana
Wysokość w krzyżu	116	niski						wysoki
Głębokość tułowia	98	płytki						głęboki
Szerokość klatki piersiowej	110	wąska						szeroka
Ustawienie zadu	122	uniesiony						spadzisty
Szerokość zadu	122	wąski						szeroki
Nogi tylne - Bok	92	pionowe						podsiebne
Racice	118	długa przekątna						krótka przekątna
Nogi tylne - Tył	99	iksowate						równoległe
W - zawieszenie przednie	114	luźne						mocne
Y - zawieszenie tylne	116	niskie						wysokie
M - więzadło środkowe	107	słabe						mocne
I - położenie	117	niskie						wysokie
E - szerokość	105	wąskie						szerokie
Strzyki - ustawienie	115	szerokie						wąskie
Strzyki - długość	96	krótkie						długie
Strzyki - ustawienie tył	113	zewnętrzne						wewnętrzne
Charakter mleczny	108	ordynarny						szlachetny

COMANDOS

cena 90zł



PL005307714599

Urodzony: 28.11.2015

BLF BYF CVF



Hodowca: GR Jacek Skoneczny

O. COMMANDER — O.O. MOGUL
M.O. LARCREST CALIND

M. FOKA — O.M. MANIFOLD
M.M. EMMA — O.M.M. ELMAR



PODINDEKSY

produkcyjny	pokroju ogólnego	plodności	wart. hodowlana dla zawartości kom. somat.	wart. hodowlana dla długowieczności
123	117	114	115	110

PODINDEKSY POKROJU

rama ciała	siła mleczności	nogi i racice	wymię
104	110	103	121

WARTOŚCI HODOWLANE DLA CECH PRODUKCJI Powtarzalność 74%

mleko kg	tłuszcz kg	tłuszcz %	białko kg	białko %	indeks prod. kg
722	33,6	0,05	35,0	0,15	103,6

WARTOŚCI HODOWLANE DLA CECH POKROJU

		Ekstremum	80	90	100	110	120	Ekstremum
KALIBER	107	mały						duży
TYP	118	niepożądany						pożądany
NOGI	111	niepożądane						pożądane
WYMIĘ	121	niepożądane						pożądane
OGÓLNA	118	niepożądana						pożądana
Wysokość w krzyżu	110	niski						wysoki
Głębokość tułowia	105	płytki						głęboki
Szerokość klatki piersiowej	103	wąska						szeroka
Ustawienie zadu	91	uniesiony						spadzisty
Szerokość zadu	113	wąski						szeroki
Nogi tylne - Bok	94	pionowe						podsiebne
Racice	102	długa przekątna						krótka przekątna
Nogi tylne - Tył	107	iksowate						równoległe
W - zawieszenie przednie	120	luźne						mocne
Y - zawieszenie tylne	121	niskie						wysokie
M - więzadło środkowe	100	słabe						mocne
I - położenie	116	niskie						wysokie
E - szerokość	109	wąskie						szerokie
Strzyki - ustawienie	110	szerokie						wąskie
Strzyki - długość	113	krótkie						długie
Strzyki - ustawienie tył	96	zewnętrzne						wewnętrzne
Charakter mleczny	109	ordynarny						szlachetny

PL005250714066
 Urodzony: 06.04.2015

BLF BYF CVF



Hodowca: GR Antoni Nocon

O. CARRASSO — O.O. ROUMARE
 M.O. AMAZONE

M. SOWA — O.M. DIAMOND
 M.M. SONIA — O.M.M. CANVAS



PODINDEKSY				
produkcyjny	pokroju ogólnego	plodności	wart. hodowlana dla zawartości kom. somat.	wart. hodowlana dla długowieczności
128	113	104	113	116

PODINDEKSY POKROJU			
rama ciała	siła mleczności	nogi i racice	wymię
98	104	104	117

WARTOŚCI HODOWLANE DLA CECH PRODUKCJI Powtarzalność 75%					
mleko kg	tłuszcz kg	tłuszcz %	białko kg	białko %	indeks prod. kg
735	45,8	0,20	37,6	0,17	121,0

WARTOŚCI HODOWLANE DLA CECH POKROJU								
		Ekstremum	80	90	100	110	120	Ekstremum
KALIBER	106	mały						duży
TYP	107	niepożądany						pożądany
NOGI	109	niepożądane						pożądane
WYMIĘ	115	niepożądane						pożądane
OGÓLNA	106	niepożądana						pożądana
Wysokość w krzyżu	104	niski						wysoki
Głębokość tułowia	100	plytki						głęboki
Szerokość klatki piersiowej	100	wąska						szeroka
Ustawienie zadu	97	uniesiony						spadzisty
Szerokość zadu	93	wąski						szeroki
Nogi tylne - Bok	92	pionowe						podsiebne
Racice	112	długa przekątna						krótka przekątna
Nogi tylne - Tył	96	iksowate						równoległe
W - zawieszenie przednie	111	luźne						mocne
Y - zawieszenie tylne	108	niskie						wysokie
M - więzadło środkowe	105	słabe						mocne
I - położenie	117	niskie						wysokie
Ę - szerokość	109	wąskie						szerokie
Strzyki - ustawienie	113	szerokie						wąskie
Strzyki - długość	103	krótkie						długie
Strzyki - ustawienie tył	100	zewnątrzne						wewnętrzne
Charakter mleczny	105	ordynarny						szlachetny

 PL005305457757
 Urodzony: 24.01.2015

CVF BLF BYF



Hodowca: GR Stanisław Żochowski

O. MOGUL — O.O. DORCY
 M.O. MOUNTFIELD MARSH MAX

M. VEELA 239 — O.M. ALTAR 2
 M.M. VEELA 125 — O.M.M. SHOTTLE



PODINDEKSY				
produkcyjny	pokroju ogólnego	plodności	wart. hodowlana dla zawartości kom. somat.	wart. hodowlana dla długowieczności
112	126	115	115	117

PODINDEKSY POKROJU			
rama ciała	siła mleczności	nogi i racice	wymię
115	117	114	125

WARTOŚCI HODOWLANE DLA CECH PRODUKCJI Powtarzalność 75%					
mleko kg	tłuszcz kg	tłuszcz %	białko kg	białko %	indeks prod. kg
1014	29,8	-0,15	19,3	-0,17	68,4

WARTOŚCI HODOWLANE DLA CECH POKROJU								
		Ekstremum	80	90	100	110	120	Ekstremum
KALIBER	110	mały						duży
TYP	122	niepożądany						pożądany
NOGI	121	niepożądane						pożądane
WYMIĘ	123	niepożądane						pożądane
OGÓLNA	122	niepożądana						pożądana
Wysokość w krzyżu	117	niski						wysoki
Głębokość tułowia	114	plytki						głęboki
Szerokość klatki piersiowej	111	wąska						szeroka
Ustawienie zadu	109	uniesiony						spadzisty
Szerokość zadu	99	wąski						szeroki
Nogi tylne - Bok	81	pionowe						podsiebne
Racice	114	długa przekątna						krótka przekątna
Nogi tylne - Tył	120	iksowate						równoległe
W - zawieszenie przednie	123	luźne						mocne
Y - zawieszenie tylne	122	niskie						wysokie
M - więzadło środkowe	103	słabe						mocne
I - położenie	121	niskie						wysokie
Ę - szerokość	111	wąskie						szerokie
Strzyki - ustawienie	119	szerokie						wąskie
Strzyki - długość	90	krótkie						długie
Strzyki - ustawienie tył	105	zewnątrzne						wewnętrzne
Charakter mleczny	113	ordynarny						szlachetny

LAZUR MCHRZ ET

cena 80zł



PL005387225343

Urodzony: 24.06.2013

BLF CVF



Hodowca: MCHiRZ Sp z o.o. Łowicz

O. LEVI — O.O. BUCKEYE
M.O. MORNINGVIEW OMAN LIB

M. ZANDENBURG — O.M. RADON
RADON EBO — M.M. ZANDENBURG — O.M.M. PLANET



PODINDEKSY

produkcyjny	pokroju ogólnego	plodności	wart. hodowlana dla zawartości kom. somat.	wart. hodowlana dla długowieczności
118	116	121	110	115

PODINDEKSY POKROJU

rama ciała	siła mleczności	nogi i racice	wymię
108	113	110	114

WARTOŚCI HODOWLANE DLA CECH PRODUKCJI Powtarzalność 80%

mleko kg	tłuszcz kg	tłuszcz %	białko kg	białko %	indeks prod. kg
475	41,8	0,29	24,0	0,11	89,8

WARTOŚCI HODOWLANE DLA CECH POKROJU

		Ekstremum	80	90	100	110	120	Ekstremum
KALIBER	110	mały						duży
TYP	118	niepożądany						pożądany
NOGI	108	niepożądane						pożądane
WYMIĘ	115	niepożądane						pożądane
OGÓLNA	116	niepożądana						pożądana
Wysokość w krzyżu	117	niski						wysoki
Głębokość tułowia	99	płytki						głęboki
Szerokość klatki piersiowej	101	wąska						szeroka
Ustawienie zadu	95	uniesiony						spadzisty
Szerokość zadu	110	wąski						szeroki
Nogi tylne - Bok	99	pionowe						podsiebne
Racice	114	długa przekątna						krótka przekątna
Nogi tylne - Tył	103	iksowate						równoległe
W - zawieszenie przednie	110	luźne						mocne
Y - zawieszenie tylne	113	niskie						wysokie
M - więzadło środkowe	104	słabe						mocne
I - położenie	111	niskie						wysokie
E - szerokość	111	wąskie						szerokie
Strzyki - ustawienie	114	szerokie						wąskie
Strzyki - długość	85	krótkie						długie
Strzyki - ustawienie tył	105	zewnętrzne						wewnętrzne
Charakter mleczny	115	ordynarny						szlachetny

FOREST-DEBO

cena 80zł



PL005404511954

Urodzony: 31.08.2015

BYF CVF BLF



Hodowca: OHZ Dębówka Sp. z o.o.

O. FACEBOOK — O.O. OMAN
M.O. SERENITYHILL AI

M. NEDA 47 — O.M. SLEEMAN
M.M. NEDA 41 — O.M.M. BOGARD



PODINDEKSY

produkcyjny	pokroju ogólnego	plodności	wart. hodowlana dla zawartości kom. somat.	wart. hodowlana dla długowieczności
122	117	118	100	110

PODINDEKSY POKROJU

rama ciała	siła mleczności	nogi i racice	wymię
106	118	109	116

WARTOŚCI HODOWLANE DLA CECH PRODUKCJI Powtarzalność 75%

mleko kg	tłuszcz kg	tłuszcz %	białko kg	białko %	indeks prod. kg
950	34,5	-0,06	32,4	0,02	99,3

WARTOŚCI HODOWLANE DLA CECH POKROJU

		Ekstremum	80	90	100	110	120	Ekstremum
KALIBER	111	mały						duży
TYP	117	niepożądany						pożądany
NOGI	112	niepożądane						pożądane
WYMIĘ	113	niepożądane						pożądane
OGÓLNA	117	niepożądana						pożądana
Wysokość w krzyżu	119	niski						wysoki
Głębokość tułowia	112	płytki						głęboki
Szerokość klatki piersiowej	114	wąska						szeroka
Ustawienie zadu	85	uniesiony						spadzisty
Szerokość zadu	113	wąski						szeroki
Nogi tylne - Bok	100	pionowe						podsiebne
Racice	112	długa przekątna						krótka przekątna
Nogi tylne - Tył	102	iksowate						równoległe
W - zawieszenie przednie	107	luźne						mocne
Y - zawieszenie tylne	115	niskie						wysokie
M - więzadło środkowe	115	słabe						mocne
I - położenie	109	niskie						wysokie
E - szerokość	113	wąskie						szerokie
Strzyki - ustawienie	112	szerokie						wąskie
Strzyki - długość	97	krótkie						długie
Strzyki - ustawienie tył	111	zewnętrzne						wewnętrzne
Charakter mleczny	113	ordynarny						szlachetny

STEVART ET

cena
80złINDEX gPF
128

PL005236918693

Urodzony: 12.10.2013

CVF BLF



Hodowca: Mlekoland Sp. z o.o. Przecza

O. SUPER — O.O. BOLIVER
M.O. CHARLESDALE SWEET ST

M. LESHLI — O.M. SHOTTLE
M.M. LORA — O.M.M. DREAMER

KAZEINA
AB

PODINDEKSY

produkcyjny	pokroju ogólnego	plodności	wart. hodowlana dla zawartości kom. somat.	wart. hodowlana dla długowieczności
108	126	116	121	122

PODINDEKSY POKROJU

rama ciała	siła mleczności	nogi i racice	wymię
108	114	117	124

WARTOŚCI HODOWLANE DLA CECH PRODUKCJI Powtarzalność 75%

mleko kg	tłuszcz kg	tłuszcz %	białko kg	białko %	indeks prod. kg
598	21,3	-0,04	15,5	-0,05	52,3

WARTOŚCI HODOWLANE DLA CECH POKROJU

		Ekstremum	80	90	100	110	120	Ekstremum
KALIBER	110	mały						duży
TYP	118	niepożądany						pożądany
NOGI	116	niepożądane						pożądane
WYMIĘ	121	niepożądane						pożądane
OGÓLNA	118	niepożądana						pożądana
Wysokość w krzyżu	116	niski						wysoki
Głębokość tułowia	100	plytki						głęboki
Szerokość klatki piersiowej	117	wąska						szeroka
Ustawienie zadu	91	uniesiony						spadzisty
Szerokość zadu	110	wąski						szeroki
Nogi tylne - Bok	93	pionowe						podsiebne
Racice	124	długa przekątna						krótka przekątna
Nogi tylne - Tył	108	iksowate						równoległe
W - zawieszenie przednie	125	luźne						mocne
Y - zawieszenie tylne	111	niskie						wysokie
M - więzadło środkowe	109	słabe						mocne
I - położenie	123	niskie						wysokie
Ę - szerokość	101	wąskie						szerokie
Strzyki - ustawienie	118	szerokie						wąskie
Strzyki - długość	95	krótkie						długie
Strzyki - ustawienie tył	107	zewnątrzne						wewnętrzne
Charakter mleczny	109	ordynarny						szlachetny

STOK-DEBO

cena
65złINDEX gPF
127

PL005304214542

Urodzony: 11.06.2015

BYF CVF BLF



Hodowca: OHZ Dębówka Sp. z o.o.

O. SPLENDOR — O.O. SUDAN
M.O. TEAMA 6

M. ZADUMA 58 — O.M. ALTAIOTA
M.M. ZADUMA 38 — O.M.M. BAYLOR

KAZEINA
AA

PODINDEKSY

produkcyjny	pokroju ogólnego	plodności	wart. hodowlana dla zawartości kom. somat.	wart. hodowlana dla długowieczności
119	118	108	112	112

PODINDEKSY POKROJU

rama ciała	siła mleczności	nogi i racice	wymię
117	110	108	118

WARTOŚCI HODOWLANE DLA CECH PRODUKCJI Powtarzalność 74%

mleko kg	tłuszcz kg	tłuszcz %	białko kg	białko %	indeks prod. kg
615	41,3	0,21	26,2	0,08	93,7

WARTOŚCI HODOWLANE DLA CECH POKROJU

		Ekstremum	80	90	100	110	120	Ekstremum
KALIBER	108	mały						duży
TYP	113	niepożądany						pożądany
NOGI	108	niepożądane						pożądane
WYMIĘ	117	niepożądane						pożądane
OGÓLNA	113	niepożądana						pożądana
Wysokość w krzyżu	109	niski						wysoki
Głębokość tułowia	103	plytki						głęboki
Szerokość klatki piersiowej	120	wąska						szeroka
Ustawienie zadu	110	uniesiony						spadzisty
Szerokość zadu	106	wąski						szeroki
Nogi tylne - Bok	98	pionowe						podsiebne
Racice	101	długa przekątna						krótka przekątna
Nogi tylne - Tył	114	iksowate						równoległe
W - zawieszenie przednie	121	luźne						mocne
Y - zawieszenie tylne	107	niskie						wysokie
M - więzadło środkowe	104	słabe						mocne
I - położenie	117	niskie						wysokie
Ę - szerokość	108	wąskie						szerokie
Strzyki - ustawienie	113	szerokie						wąskie
Strzyki - długość	91	krótkie						długie
Strzyki - ustawienie tył	94	zewnątrzne						wewnętrzne
Charakter mleczny	102	ordynarny						szlachetny



Hodowca: OHZ Dębółka Sp. z o.o.

 O. SUDAN — O.O. JAMMER
 M.O. WINDROSE SLR SUGAREE

 M. TEAMA 6 — O.M. SHOTTLE
 M.M. TEAMA 1 — O.M.M. GOLDWYN

PODINDEKSY

produkcyjny	pokroju ogólnego	plodności	wart. hodowlana dla zawartości kom. somat.	wart. hodowlana dla długowieczności
125	117	107	106	103

PODINDEKSY POKROJU

rama ciała	siła mleczności	nogi i racice	wymię
118	116	112	112

WARTOŚCI HODOWLANE DLA CECH PRODUKCJI Powtarzalność 79%

mleko kg	tłuszcz kg	tłuszcz %	białko kg	białko %	indeks prod. kg
1139	45,3	-0,02	32,9	-0,05	111,1

WARTOŚCI HODOWLANE DLA CECH POKROJU

		Ekstremum	80	90	100	110	120	Ekstremum
KALIBER	109	mały						duży
TYP	115	niepożądany						pożądany
NOGI	110	niepożądane						pożądane
WYMIĘ	111	niepożądane						pożądane
OGÓLNA	117	niepożądana						pożądana
Wysokość w krzyżu	114	niski						wysoki
Głębokość tułowia	105	płytki						głęboki
Szerokość klatki piersiowej	109	wąska						szeroka
Ustawienie zadu	108	uniesiony						spadzisty
Szerokość zadu	116	wąski						szeroki
Nogi tylne - Bok	96	pionowe						podsiebne
Racice	116	długa przekątna						krótka przekątna
Nogi tylne - Tył	107	iksowate						równoległe
W - zawieszenie przednie	109	luźne						mocne
Y - zawieszenie tylne	109	niskie						wysokie
M - więzadło środkowe	109	słabe						mocne
I - położenie	110	niskie						wysokie
E - szerokość	107	wąskie						szerokie
Strzyki - ustawienie	98	szerokie						wąskie
Strzyki - długość	101	krótkie						długie
Strzyki - ustawienie tył	96	zewnętrzne						wewnętrzne
Charakter mleczny	116	ordynarny						szlachetny



Hodowca: OHZ Dębółka Sp. z o.o.

 O. BOASTFUL — O.O. SUPERSIRE
 M.O. MARBI OMAN OMAN

 M. TEAMA 8 — O.M. SUDAN
 M.M. TEAMA 3 — O.M.M. STALLION

PODINDEKSY

produkcyjny	pokroju ogólnego	plodności	wart. hodowlana dla zawartości kom. somat.	wart. hodowlana dla długowieczności
117	119	108	115	111

PODINDEKSY POKROJU

rama ciała	siła mleczności	nogi i racice	wymię
110	119	110	117

WARTOŚCI HODOWLANE DLA CECH PRODUKCJI Powtarzalność 73%

mleko kg	tłuszcz kg	tłuszcz %	białko kg	białko %	indeks prod. kg
690	35,1	0,09	25,0	0,03	85,1

WARTOŚCI HODOWLANE DLA CECH POKROJU

		Ekstremum	80	90	100	110	120	Ekstremum
KALIBER	111	mały						duży
TYP	120	niepożądany						pożądany
NOGI	115	niepożądane						pożądane
WYMIĘ	114	niepożądane						pożądane
OGÓLNA	120	niepożądana						pożądana
Wysokość w krzyżu	119	niski						wysoki
Głębokość tułowia	113	płytki						głęboki
Szerokość klatki piersiowej	107	wąska						szeroka
Ustawienie zadu	100	uniesiony						spadzisty
Szerokość zadu	101	wąski						szeroki
Nogi tylne - Bok	96	pionowe						podsiebne
Racice	114	długa przekątna						krótka przekątna
Nogi tylne - Tył	104	iksowate						równoległe
W - zawieszenie przednie	108	luźne						mocne
Y - zawieszenie tylne	112	niskie						wysokie
M - więzadło środkowe	119	słabe						mocne
I - położenie	113	niskie						wysokie
E - szerokość	109	wąskie						szerokie
Strzyki - ustawienie	103	szerokie						wąskie
Strzyki - długość	105	krótkie						długie
Strzyki - ustawienie tył	105	zewnętrzne						wewnętrzne
Charakter mleczny	118	ordynarny						szlachetny

BORMAN ETcena
65zł

PL005304213514

Urodzony: 21.01.2015

BLF BVF CVF



Hodowca: OHZ Dębówka Sp. z o.o.

O. BOOKEM — O.O. PLANET
M.O. CLEAR ECHO 822 RAMO

M. TEAMA 9 — O.M. SUDAN
M.M. TEAMA 5 — O.M.M. STALLION



PODINDEKSY				
produkcyjny	pokroju ogólnego	plodności	wart. hodowlana dla zawartości kom. somat.	wart. hodowlana dla długowieczności
114	118	110	115	117

PODINDEKSY POKROJU			
rama ciała	siła mleczności	nogi i racice	wymię
115	115	111	115

WARTOŚCI HODOWLANE DLA CECH PRODUKCJI Powtarzalność 75%					
mleko kg	tłuszcz kg	tłuszcz %	białko kg	białko %	indeks prod. kg
729	25,2	-0,06	23,1	-0,01	71,4

WARTOŚCI HODOWLANE DLA CECH POKROJU								
		Ekstremum	80	90	100	110	120	Ekstremum
KALIBER	105	mały						duży
TYP	116	niepożądany						pożądany
NOGI	119	niepożądane						pożądane
WYMIĘ	114	niepożądane						pożądane
OGÓLNA	116	niepożądana						pożądana
Wysokość w krzyżu	109	niski						wysoki
Głębokość tułowia	112	płytki						głęboki
Szerokość klatki piersiowej	107	wąska						szeroka
Ustawienie zadu	109	uniesiony						spadzisty
Szerokość zadu	111	wąski						szeroki
Nogi tylne - Bok	96	pionowe						podsiebne
Racice	108	długa przekątna						krótka przekątna
Nogi tylne - Tył	113	iksovate						równoległe
W - zawieszenie przednie	116	luźne						mocne
Y - zawieszenie tylne	113	niskie						wysokie
M - więzadło środkowe	116	słabe						mocne
I - położenie	106	niskie						wysokie
Ę - szerokość	111	wąskie						szerokie
Strzyki - ustawienie	112	szerokie						wąskie
Strzyki - długość	93	krótkie						długie
Strzyki - ustawienie tył	109	zewnętrzne						wewnętrzne
Charakter mleczny	114	ordynarny						szlachetny

BOGORcena
65zł

PL005245120445

Urodzony: 13.06.2013

CVF BLF



Hodowca: GR Krzysztof Pardej

O. BG ET — O.O. SHOTTLE
M.O. CHEMELLO JOCOBE

M. FIONA — O.M. J. SMITH ET
M.M. ROZA — O.M.M. SAMBIA



PODINDEKSY				
produkcyjny	pokroju ogólnego	plodności	wart. hodowlana dla zawartości kom. somat.	wart. hodowlana dla długowieczności
116	119	108	112	112

PODINDEKSY POKROJU			
rama ciała	siła mleczności	nogi i racice	wymię
107	113	115	115

WARTOŚCI HODOWLANE DLA CECH PRODUKCJI Powtarzalność 76%					
mleko kg	tłuszcz kg	tłuszcz %	białko kg	białko %	indeks prod. kg
416	38,5	0,28	22,4	0,12	83,3

WARTOŚCI HODOWLANE DLA CECH POKROJU								
		Ekstremum	80	90	100	110	120	Ekstremum
KALIBER	107	mały						duży
TYP	117	niepożądany						pożądany
NOGI	114	niepożądane						pożądane
WYMIĘ	114	niepożądane						pożądane
OGÓLNA	116	niepożądana						pożądana
Wysokość w krzyżu	112	niski						wysoki
Głębokość tułowia	106	płytki						głęboki
Szerokość klatki piersiowej	101	wąska						szeroka
Ustawienie zadu	96	uniesiony						spadzisty
Szerokość zadu	111	wąski						szeroki
Nogi tylne - Bok	92	pionowe						podsiebne
Racice	117	długa przekątna						krótka przekątna
Nogi tylne - Tył	113	iksovate						równoległe
W - zawieszenie przednie	109	luźne						mocne
Y - zawieszenie tylne	114	niskie						wysokie
M - więzadło środkowe	107	słabe						mocne
I - położenie	111	niskie						wysokie
Ę - szerokość	113	wąskie						szerokie
Strzyki - ustawienie	103	szerokie						wąskie
Strzyki - długość	106	krótkie						długie
Strzyki - ustawienie tył	100	zewnętrzne						wewnętrzne
Charakter mleczny	114	ordynarny						szlachetny

SAMIRO MCHRZ ET

PL005296399050

Urodzony: 21.06.2013

CVF BLF

cena
65zł



Hodowca: MChIRZ Sp z o.o. Łowicz

O. SUDAN — O.O. JAMMER
M.O. WINDROSE SLR SUGAREE
M. GILLETTE MR — O.M. MR BURNS
BURNES Z — M.M. GILLETTE — O.M.M. ALLEN
ALLEN SC ZO



PODINDEKSY

produkcyjny	pokroju ogólnego	plodności	wart. hodowlana dla zawartości kom. somat.	wart. hodowlana dla długowieczności
116	120	109	114	110

PODINDEKSY POKROJU

rama ciała	siła mleczności	nogi i racice	wymię
105	109	111	121

WARTOŚCI HODOWLANE DLA CECH PRODUKCJI Powtarzalność 76%

mleko kg	tłuszcz kg	tłuszcz %	białko kg	białko %	indeks prod. kg
265	44,0	0,44	19,4	0,15	82,8

WARTOŚCI HODOWLANE DLA CECH POKROJU

		Ekstremum	80	90	100	110	120	Ekstremum
KALIBER	105	mały						duży
TYP	116	niepożądany						pożądany
NOGI	117	niepożądane						pożądane
WYMIĘ	116	niepożądane						pożądane
OGÓLNA	115	niepożądana						pożądana
Wysokość w krzyżu	108	niski						wysoki
Głębokość tułowia	101	płytki						głęboki
Szerokość klatki piersiowej	100	wąska						szeroka
Ustawienie zadu	98	uniesiony						spadzisty
Szerokość zadu	109	wąski						szeroki
Nogi tylne - Bok	92	pionowe						podsiebne
Racice	111	długa przekątna						krótka przekątna
Nogi tylne - Tył	113	iksowate						równoległe
W - zawieszenie przednie	116	luźne						mocne
Y - zawieszenie tylne	110	niskie						wysokie
M - więzadło środkowe	120	słabe						mocne
I - położenie	118	niskie						wysokie
E - szerokość	107	wąskie						szerokie
Strzyki - ustawienie	115	szerokie						wąskie
Strzyki - długość	76	krótkie						długie
Strzyki - ustawienie tył	115	zewnętrzne						wewnętrzne
Charakter mleczny	112	ordynarny						szlachetny

MUGIR ST

PL005244212257

Urodzony: 14.03.2015

CVF BYF BLF

cena
55zł



Hodowca: GR Stanisław Żochowski

O. MOGUL — O.O. DORCY
M.O. MOUNTFIELD MARSCH MAX
M. VEELA 125 — O.M. SHOTTLE
M.M. VEELA 40 — O.M.M. JUSTICE



PODINDEKSY

produkcyjny	pokroju ogólnego	plodności	wart. hodowlana dla zawartości kom. somat.	wart. hodowlana dla długowieczności
107	126	113	112	117

PODINDEKSY POKROJU

rama ciała	siła mleczności	nogi i racice	wymię
115	115	111	127

WARTOŚCI HODOWLANE DLA CECH PRODUKCJI Powtarzalność 76%

mleko kg	tłuszcz kg	tłuszcz %	białko kg	białko %	indeks prod. kg
471	27,7	0,11	11,8	-0,05	51,3

WARTOŚCI HODOWLANE DLA CECH POKROJU

		Ekstremum	80	90	100	110	120	Ekstremum
KALIBER	108	mały						duży
TYP	120	niepożądany						pożądany
NOGI	116	niepożądane						pożądane
WYMIĘ	122	niepożądane						pożądane
OGÓLNA	120	niepożądana						pożądana
Wysokość w krzyżu	110	niski						wysoki
Głębokość tułowia	109	płytki						głęboki
Szerokość klatki piersiowej	113	wąska						szeroka
Ustawienie zadu	108	uniesiony						spadzisty
Szerokość zadu	107	wąski						szeroki
Nogi tylne - Bok	92	pionowe						podsiebne
Racice	108	długa przekątna						krótka przekątna
Nogi tylne - Tył	117	iksowate						równoległe
W - zawieszenie przednie	123	luźne						mocne
Y - zawieszenie tylne	115	niskie						wysokie
M - więzadło środkowe	115	słabe						mocne
I - położenie	123	niskie						wysokie
E - szerokość	109	wąskie						szerokie
Strzyki - ustawienie	113	szerokie						wąskie
Strzyki - długość	95	krótkie						długie
Strzyki - ustawienie tył	108	zewnętrzne						wewnętrzne
Charakter mleczny	112	ordynarny						szlachetny

SABROSO ST ET cena 55zł

PL005244212172

Urodzony: 24.02.2015

CVF BVF BLF



Hodowca: GR Stanisław Żochowski

O. SUPERSIRE — O.O. ROBUST
M.O. ZAMMON-PEACHEY SHAUNA

M. VEELA 253 — O.M. SUDAN
M.M. VEELA 60 — O.M.M. JUSTICE



PODINDEKSY				
produkcyjny	pokroju ogólnego	plodności	wart. hodowlana dla zawartości kom. somat.	wart. hodowlana dla długowieczności
123	114	91	118	113

PODINDEKSY POKROJU			
rama ciała	siła mleczności	nogi i racice	wymię
119	116	102	113

WARTOŚCI HODOWLANE DLA CECH PRODUKCJI Powtarzalność 75%					
mleko kg	tłuszcz kg	tłuszcz %	białko kg	białko %	indeks prod. kg
1050	42,1	-0,01	30,7	-0,04	103,5

WARTOŚCI HODOWLANE DLA CECH POKROJU								
		Ekstremum	80	90	100	110	120	Ekstremum
KALIBER	106	mały						duży
TYP	112	niepożądany						pożądany
NOGI	107	niepożądane						pożądane
WYMIĘ	108	niepożądane						pożądane
OGÓLNA	111	niepożądana						pożądana
Wysokość w krzyżu	112	niski						wysoki
Głębokość tułowia	115	płytki						głęboki
Szerokość klatki piersiowej	118	wąska						szeroka
Ustawienie zadu	107	uniesiony						spadzisty
Szerokość zadu	116	wąski						szeroki
Nogi tylne - Bok	91	pionowe						podsiebne
Racice	108	długa przekątna						krótka przekątna
Nogi tylne - Tył	97	ikosowate						równoległe
W - zawieszenie przednie	111	luźne						mocne
Y - zawieszenie tylne	106	niskie						wysokie
M - więzadło środkowe	106	słabe						mocne
I - położenie	109	niskie						wysokie
Ę - szerokość	105	wąskie						szerokie
Strzyki - ustawienie	109	szerokie						wąskie
Strzyki - długość	99	krótkie						długie
Strzyki - ustawienie tył	111	zewnętrzne						wewnętrzne
Charakter mleczny	109	ordynarny						szlachetny

BLACKBERRY ST cena 55zł

PL005244212165

Urodzony: 21.02.2015

BYF CVF BLF



Hodowca: GR Stanisław Żochowski

O. BOOKEM — O.O. PLANET
M.O. CLEAR ECHO 822 RAMO

M. VEELA 190 — O.M. DOBERMAN
M.M. VEELA 122 — O.M.M. GOLDWYN



PODINDEKSY				
produkcyjny	pokroju ogólnego	plodności	wart. hodowlana dla zawartości kom. somat.	wart. hodowlana dla długowieczności
112	121	103	115	120

PODINDEKSY POKROJU			
rama ciała	siła mleczności	nogi i racice	wymię
118	114	109	121

WARTOŚCI HODOWLANE DLA CECH PRODUKCJI Powtarzalność 75%					
mleko kg	tłuszcz kg	tłuszcz %	białko kg	białko %	indeks prod. kg
403	18,9	0,03	22,6	0,13	64,1

WARTOŚCI HODOWLANE DLA CECH POKROJU								
		Ekstremum	80	90	100	110	120	Ekstremum
KALIBER	106	mały						duży
TYP	117	niepożądany						pożądany
NOGI	113	niepożądane						pożądane
WYMIĘ	118	niepożądane						pożądane
OGÓLNA	117	niepożądana						pożądana
Wysokość w krzyżu	115	niski						wysoki
Głębokość tułowia	108	płytki						głęboki
Szerokość klatki piersiowej	104	wąska						szeroka
Ustawienie zadu	112	uniesiony						spadzisty
Szerokość zadu	109	wąski						szeroki
Nogi tylne - Bok	105	pionowe						podsiebne
Racice	108	długa przekątna						krótka przekątna
Nogi tylne - Tył	104	ikosowate						równoległe
W - zawieszenie przednie	116	luźne						mocne
Y - zawieszenie tylne	116	niskie						wysokie
M - więzadło środkowe	120	słabe						mocne
I - położenie	111	niskie						wysokie
Ę - szerokość	111	wąskie						szerokie
Strzyki - ustawienie	115	szerokie						wąskie
Strzyki - długość	103	krótkie						długie
Strzyki - ustawienie tył	115	zewnętrzne						wewnętrzne
Charakter mleczny	114	ordynarny						szlachetny

MAILO MCHRZ ET

PL005387225589

Urodzony: 16.01.2014

BLF CVF

cena
55zł



Hodowca: MChIRZ Sp z o.o. Łowicz

O. MASCALESE — O.O. BOLTON
M.O. ZANI O MAN ORIE

M. CLASSY 61 — O.M. PLANET
M.M. KOEPON SHORT CL — O.M.M. SHOTTLE



PODINDEKSY

produkcyjny	pokroju ogólnego	plodności	wart. hodowlana dla zawartości kom. somat.	wart. hodowlana dla długowieczności
111	121	111	108	114

PODINDEKSY POKROJU

rama ciała	siła mleczności	nogi i racice	wymię
121	120	103	122

WARTOŚCI HODOWLANE DLA CECH PRODUKCJI Powtarzalność 76%

mleko kg	tłuszcz kg	tłuszcz %	białko kg	białko %	indeks prod. kg
799	16,6	-0,20	22,2	-0,05	61,0

WARTOŚCI HODOWLANE DLA CECH POKROJU

		Ekstremum	80	90	100	110	120	Ekstremum
KALIBER	109	mały						duży
TYP	118	niepożądany						pożądany
NOGI	109	niepożądane						pożądane
WYMIĘ	116	niepożądane						pożądane
OGÓLNA	118	niepożądana						pożądana
Wysokość w krzyżu	122	niski						wysoki
Głębokość tułowia	111	płytki						głęboki
Szerokość klatki piersiowej	114	wąska						szeroka
Ustawienie zadu	105	uniesiony						spadzisty
Szerokość zadu	117	wąski						szeroki
Nogi tylne - Bok	98	pionowe						podsiebne
Racice	102	długa przekątna						krótka przekątna
Nogi tylne - Tył	103	iksowate						równoległe
W - zawieszenie przednie	116	luźne						mocne
Y - zawieszenie tylne	112	niskie						wysokie
M - więzadło środkowe	107	słabe						mocne
I - położenie	122	niskie						wysokie
E - szerokość	109	wąskie						szerokie
Strzyki - ustawienie	106	szerokie						wąskie
Strzyki - długość	90	krótkie						długie
Strzyki - ustawienie tył	109	zewnętrzne						wewnętrzne
Charakter mleczny	116	ordynarny						szlachetny

SUDEL

PL005296148061

Urodzony: 20.06.2013

CVF BLF

cena
55zł



Hodowca: GR-H Michał Glonek

O. SUDAN — O.O. JAMMER
M.O. WINDROSE SLR SUGAREE

M. RÓŻA 7 — O.M. MAXWELL
M.M. RÓŻA 5 — O.M.M. JANCKER



PODINDEKSY

produkcyjny	pokroju ogólnego	plodności	wart. hodowlana dla zawartości kom. somat.	wart. hodowlana dla długowieczności
125	113	96	108	98

PODINDEKSY POKROJU

rama ciała	siła mleczności	nogi i racice	wymię
110	110	108	110

WARTOŚCI HODOWLANE DLA CECH PRODUKCJI Powtarzalność 75%

mleko kg	tłuszcz kg	tłuszcz %	białko kg	białko %	indeks prod. kg
576	46,9	0,30	33,6	0,19	114,1

WARTOŚCI HODOWLANE DLA CECH POKROJU

		Ekstremum	80	90	100	110	120	Ekstremum
KALIBER	108	mały						duży
TYP	111	niepożądany						pożądany
NOGI	112	niepożądane						pożądane
WYMIĘ	108	niepożądane						pożądane
OGÓLNA	110	niepożądana						pożądana
Wysokość w krzyżu	109	niski						wysoki
Głębokość tułowia	106	płytki						głęboki
Szerokość klatki piersiowej	105	wąska						szeroka
Ustawienie zadu	104	uniesiony						spadzisty
Szerokość zadu	107	wąski						szeroki
Nogi tylne - Bok	93	pionowe						podsiebne
Racice	107	długa przekątna						krótka przekątna
Nogi tylne - Tył	112	iksowate						równoległe
W - zawieszenie przednie	102	luźne						mocne
Y - zawieszenie tylne	111	niskie						wysokie
M - więzadło środkowe	113	słabe						mocne
I - położenie	106	niskie						wysokie
E - szerokość	111	wąskie						szerokie
Strzyki - ustawienie	101	szerokie						wąskie
Strzyki - długość	92	krótkie						długie
Strzyki - ustawienie tył	105	zewnętrzne						wewnętrzne
Charakter mleczny	109	ordynarny						szlachetny

MAGIC MCHRZ ET

PL005387225572

Urodzony: 16.01.2014

BLF CVF

cena
55zł

Hodowca: MCHiRZ Sp z o.o. Łowicz

O. MASCALESE — O.O. BOLTON
M.O. ZANI O MAN ORIELLAM. ANABEL — O.M. SNOWMAN
M.M. KHW I AIKIA BAXTER — O.M.M. ALTABAXTER

PODINDEKSY

produkcyjny	pokroju ogólnego	plodności	wart. hodowlana dla zawartości kom. somat.	wart. hodowlana dla długowieczności
113	122	103	107	110

PODINDEKSY POKROJU

rama ciała	siła mleczności	nogi i racice	wymię
131	118	106	120

WARTOŚCI HODOWLANE DLA CECH PRODUKCJI Powtarzalność 80%

mleko kg	tłuszcz kg	tłuszcz %	białko kg	białko %	indeks prod. kg
709	34,0	0,06	19,6	-0,04	73,2

WARTOŚCI HODOWLANE DLA CECH POKROJU

		Ekstremum	80	90	100	110	120	Ekstremum
KALIBER	109	mały						duży
TYP	117	niepożądany						pożądany
NOGI	111	niepożądane						pożądane
WYMIĘ	115	niepożądane						pożądane
OGÓLNA	116	niepożądana						pożądana
Wysokość w krzyżu	121	niski						wysoki
Głębokość tułowia	108	plytki						głęboki
Szerokość klatki piersiowej	111	wąska						szeroka
Ustawienie zadu	127	uniesiony						spadzisty
Szerokość zadu	108	wąski						szeroki
Nogi tylne - Bok	93	pionowe						podsiebne
Racice	113	długa przekątna						krótka przekątna
Nogi tylne - Tył	97	iksowate						równoległe
W - zawieszenie przednie	113	luźne						mocne
Y - zawieszenie tylne	118	niskie						wysokie
M - więzadło środkowe	111	słabe						mocne
I - położenie	115	niskie						wysokie
Ę - szerokość	106	wąskie						szerokie
Strzyki - ustawienie	114	szerokie						wąskie
Strzyki - długość	98	krótkie						długie
Strzyki - ustawienie tył	113	zewnątrzne						wewnętrzne
Charakter mleczny	114	ordynarny						szlachetny

MIRTON MCHRZ ET

PL005402497038

Urodzony: 07.01.2015

CVF BYF BLF

cena
45zł

Hodowca: MCHiRZ Sp z o.o. Łowicz

O. ALTAMETEOR — O.O. PLANET
M.O. SULLY SHOTTLE MAY-TWM. CHWAŁKA — O.M. VIVIO
M.M. KLASKE — O.M.M. TUCANO

PODINDEKSY

produkcyjny	pokroju ogólnego	plodności	wart. hodowlana dla zawartości kom. somat.	wart. hodowlana dla długowieczności
114	124	96	108	105

PODINDEKSY POKROJU

rama ciała	siła mleczności	nogi i racice	wymię
114	111	112	125

WARTOŚCI HODOWLANE DLA CECH PRODUKCJI Powtarzalność 75%

mleko kg	tłuszcz kg	tłuszcz %	białko kg	białko %	indeks prod. kg
605	29,4	0,06	22,6	0,04	74,6

WARTOŚCI HODOWLANE DLA CECH POKROJU

		Ekstremum	80	90	100	110	120	Ekstremum
KALIBER	107	mały						duży
TYP	115	niepożądany						pożądany
NOGI	111	niepożądane						pożądane
WYMIĘ	119	niepożądane						pożądane
OGÓLNA	115	niepożądana						pożądana
Wysokość w krzyżu	114	niski						wysoki
Głębokość tułowia	100	plytki						głęboki
Szerokość klatki piersiowej	103	wąska						szeroka
Ustawienie zadu	102	uniesiony						spadzisty
Szerokość zadu	118	wąski						szeroki
Nogi tylne - Bok	98	pionowe						podsiebne
Racice	113	długa przekątna						krótka przekątna
Nogi tylne - Tył	107	iksowate						równoległe
W - zawieszenie przednie	118	luźne						mocne
Y - zawieszenie tylne	110	niskie						wysokie
M - więzadło środkowe	117	słabe						mocne
I - położenie	121	niskie						wysokie
Ę - szerokość	106	wąskie						szerokie
Strzyki - ustawienie	123	szerokie						wąskie
Strzyki - długość	106	krótkie						długie
Strzyki - ustawienie tył	120	zewnątrzne						wewnętrzne
Charakter mleczny	112	ordynarny						szlachetny



PL005244212318

Urodzony: 19.03.2015

CVF BYF BLF



Hodowca: GR Stanisław Żochowski

O. SUPERSIRE — O.O. ROBUST
M.O. AMMON-PEACHEY SHAUNA

M. VEELA 207 — O.M. SUPER
M.M. VEELA 105 — O.M.M. ROUMARE



PODINDEKSY

produkcyjny	pokroju ogólnego	plodności	wart. hodowlana dla zawartości kom. somat.	wart. hodowlana dla długowieczności
112	116	97	117	122

PODINDEKSY POKROJU

rama ciała	siła mleczności	nogi i racice	wymię
115	110	104	117

WARTOŚCI HODOWLANE DLA CECH PRODUKCJI Powtarzalność 75%

mleko kg	tłuszcz kg	tłuszcz %	białko kg	białko %	indeks prod. kg
946	19,5	-0,24	22,6	-0,10	64,7

WARTOŚCI HODOWLANE DLA CECH POKROJU

		Ekstremum	80	90	100	110	120	Ekstremum
KALIBER	107	mały						duży
TYP	110	niepożądany						pożądany
NOGI	105	niepożądane						pożądane
WYMIĘ	111	niepożądane						pożądane
OGÓLNA	109	niepożądana						pożądana
Wysokość w krzyżu	112	niski						wysoki
Głębokość tułowia	100	płytki						głęboki
Szerokość klatki piersiowej	104	wąska						szeroka
Ustawienie zadu	108	uniesiony						spadzisty
Szerokość zadu	111	wąski						szeroki
Nogi tylne - Bok	111	pionowe						podsiebne
Racice	107	długa przekątna						krótka przekątna
Nogi tylne - Tył	92	iksowate						równoległe
W - zawieszenie przednie	110	luźne						mocne
Y - zawieszenie tylne	105	niskie						wysokie
M - więzadło środkowe	112	słabe						mocne
I - położenie	115	niskie						wysokie
E - szerokość	105	wąskie						szerokie
Strzyki - ustawienie	111	szerokie						wąskie
Strzyki - długość	111	krótkie						długie
Strzyki - ustawienie tył	112	zewnętrzne						wewnętrzne
Charakter mleczny	110	ordynarny						szlachetny



PL005257425620

Urodzony: 02.02.2014

CVF BYF BLF



Hodowca: GR Antoni Nocon

O. DANILLO — O.O. GOLDWYN
M.O. ALH DESTINY

M. ARIA — O.M. FIBRAX
M.M. ARKA 1 — O.M.M. CANVAS



PODINDEKSY

produkcyjny	pokroju ogólnego	plodności	wart. hodowlana dla zawartości kom. somat.	wart. hodowlana dla długowieczności
113	123	110	96	105

PODINDEKSY POKROJU

rama ciała	siła mleczności	nogi i racice	wymię
108	112	115	122

WARTOŚCI HODOWLANE DLA CECH PRODUKCJI Powtarzalność 76%

mleko kg	tłuszcz kg	tłuszcz %	białko kg	białko %	indeks prod. kg
381	28,7	0,17	21,2	0,12	71,1

WARTOŚCI HODOWLANE DLA CECH POKROJU

		Ekstremum	80	90	100	110	120	Ekstremum
KALIBER	111	mały						duży
TYP	114	niepożądany						pożądany
NOGI	119	niepożądane						pożądane
WYMIĘ	116	niepożądane						pożądane
OGÓLNA	114	niepożądana						pożądana
Wysokość w krzyżu	114	niski						wysoki
Głębokość tułowia	104	płytki						głęboki
Szerokość klatki piersiowej	107	wąska						szeroka
Ustawienie zadu	100	uniesiony						spadzisty
Szerokość zadu	102	wąski						szeroki
Nogi tylne - Bok	103	pionowe						podsiebne
Racice	110	długa przekątna						krótka przekątna
Nogi tylne - Tył	115	iksowate						równoległe
W - zawieszenie przednie	115	luźne						mocne
Y - zawieszenie tylne	113	niskie						wysokie
M - więzadło środkowe	112	słabe						mocne
I - położenie	117	niskie						wysokie
E - szerokość	115	wąskie						szerokie
Strzyki - ustawienie	115	szerokie						wąskie
Strzyki - długość	96	krótkie						długie
Strzyki - ustawienie tył	115	zewnętrzne						wewnętrzne
Charakter mleczny	110	ordynarny						szlachetny

MASTER ET

cena
45zł

PL005414979447

Urodzony: 01.01.2014

CVF BLF



Hodowca: MCHiRZ Sp z o.o. Łowicz

O. MASCALESE — O.O. BOLTON
M.O. ZANI O MAN ORIELLAM. M. SECOVETTE — O.M. JORDAN
M.M. SECOVETTE — O.M.M. CANVAS

PODINDEKSY				
produkcyjny	pokroju ogólnego	plodności	wart. hodowlana dla zawartości kom. somat.	wart. hodowlana dla długowieczności
108	116	120	104	110

PODINDEKSY POKROJU			
rama ciała	siła mleczności	nogi i racice	wymię
111	107	106	117

WARTOŚCI HODOWLANE DLA CECH PRODUKCJI Powtarzalność 75%					
mleko kg	tłuszcz kg	tłuszcz %	białko kg	białko %	indeks prod. kg
797	21,7	-0,14	15,7	-0,13	53,1

WARTOŚCI HODOWLANE DLA CECH POKROJU								
		Ekstremum	80	90	100	110	120	Ekstremum
KALIBER	108	mały						duży
TYP	112	niepożądany						pożądany
NOGI	112	niepożądane						pożądane
WYMIĘ	112	niepożądane						pożądane
OGÓLNA	112	niepożądana						pożądana
Wysokość w krzyżu	114	niski						wysoki
Głębokość tułowia	96	płytki						głęboki
Szerokość klatki piersiowej	99	wąska						szeroka
Ustawienie zadu	102	uniesiony						spadzisty
Szerokość zadu	111	wąski						szeroki
Nogi tylne - Bok	87	pionowe						podsiebne
Racice	109	długa przekątna						krótka przekątna
Nogi tylne - Tył	106	iksovate						równoległe
W - zawieszenie przednie	111	luźne						mocne
Y - zawieszenie tylne	116	niskie						wysokie
M - więzadło środkowe	109	słabe						mocne
I - położenie	114	niskie						wysokie
Ę - szerokość	110	wąskie						szerokie
Strzyki - ustawienie	99	szerokie						wąskie
Strzyki - długość	105	krótkie						długie
Strzyki - ustawienie tył	98	zewnętrzne						wewnętrzne
Charakter mleczny	108	ordynarny						szlachetny

MAT MCHRZ ET

cena
45zł

PL005387225602

Urodzony: 29.01.2014

CVF BLF



Hodowca: MCHiRZ Sp z o.o. Łowicz

O. MASCALESE — O.O. BOLTON
M.O. ZANI O MAN ORIEM. CLASSY 61 — O.M. PLANET
M.M. KOEPON SHORT CL — O.M.M. SHOTTLE

PODINDEKSY				
produkcyjny	pokroju ogólnego	plodności	wart. hodowlana dla zawartości kom. somat.	wart. hodowlana dla długowieczności
110	122	109	99	108

PODINDEKSY POKROJU			
rama ciała	siła mleczności	nogi i racice	wymię
	124	117	111
			120

WARTOŚCI HODOWLANE DLA CECH PRODUKCJI Powtarzalność 76%					
mleko kg	tłuszcz kg	tłuszcz %	białko kg	białko %	indeks prod. kg
776	17,5	-0,18	20,7	-0,06	58,9

WARTOŚCI HODOWLANE DLA CECH POKROJU								
		Ekstremum	80	90	100	110	120	Ekstremum
KALIBER	109	mały						duży
TYP	117	niepożądany						pożądany
NOGI	116	niepożądane						pożądane
WYMIĘ	115	niepożądane						pożądane
OGÓLNA	117	niepożądana						pożądana
Wysokość w krzyżu	120	niski						wysoki
Głębokość tułowia	108	płytki						głęboki
Szerokość klatki piersiowej	114	wąska						szeroka
Ustawienie zadu	113	uniesiony						spadzisty
Szerokość zadu	113	wąski						szeroki
Nogi tylne - Bok	90	pionowe						podsiebne
Racice	117	długa przekątna						krótka przekątna
Nogi tylne - Tył	105	iksovate						równoległe
W - zawieszenie przednie	117	luźne						mocne
Y - zawieszenie tylne	115	niskie						wysokie
M - więzadło środkowe	102	słabe						mocne
I - położenie	118	niskie						wysokie
Ę - szerokość	110	wąskie						szerokie
Strzyki - ustawienie	106	szerokie						wąskie
Strzyki - długość	92	krótkie						długie
Strzyki - ustawienie tył	104	zewnętrzne						wewnętrzne
Charakter mleczny	112	ordynarny						szlachetny

MARKIZ MCHRZ ET

PL005387225565

Urodzony: 15.01.2014

BLF CVF

cena
45zł



Hodowca: MCHiRZ Sp. z o.o. Łowicz

O. MASCALESE — O.O. BOLTON
M.O. ZANI O MAN ORIELLA

M. ANABEL — O.M. SNOWMAN
M.M. KHW I AIKIA — O.M.M. ALTABAXTER
BAXTER



PODINDEKSY

produkcyjny	pokroju ogólnego	plodności	wart. hodowlana dla zawartości kom. somat.	wart. hodowlana dla długowieczności
115	121	97	103	106

PODINDEKSY POKROJU

rama ciała	siła mleczności	nogi i racice	wymię
138	121	108	116

WARTOŚCI HODOWLANE DLA CECH PRODUKCJI Powtarzalność 76%

mleko kg	tłuszcz kg	tłuszcz %	białko kg	białko %	indeks prod. kg
624	31,4	0,07	22,7	0,03	76,8

WARTOŚCI HODOWLANE DLA CECH POKROJU

		Ekstremum	80	90	100	110	120	Ekstremum
KALIBER	108	mały						duży
TYP	118	niepożądany						pożądany
NOGI	111	niepożądane						pożądane
WYMIĘ	112	niepożądane						pożądane
OGÓLNA	118	niepożądana						pożądana
Wysokość w krzyżu	126	niski						wysoki
Głębokość tułowia	114	płytki						głęboki
Szerokość klatki piersiowej	114	wąska						szeroka
Ustawienie zadu	132	uniesiony						spadzisty
Szerokość zadu	111	wąski						szeroki
Nogi tylne - Bok	89	pionowe						podsiebne
Racice	114	długa przekątna						krótka przekątna
Nogi tylne - Tył	103	iksowate						równoległe
W - zawieszenie przednie	110	luźne						mocne
Y - zawieszenie tylne	117	niskie						wysokie
M - więzadło środkowe	111	słabe						mocne
I - położenie	110	niskie						wysokie
Ę - szerokość	104	wąskie						szerokie
Strzyki - ustawienie	107	szerokie						wąskie
Strzyki - długość	108	krótkie						długie
Strzyki - ustawienie tył	116	zewnętrzne						wewnętrzne
Charakter mleczny	116	ordynary						szlachetny

ALKARN

PL005380240213

Urodzony: 28.01.2015

CVF BLF BYF

cena
45zł



Hodowca: RPPH „Przeworno”

O. ALTAMETEOR — O.O. PLANET
M.O. SULLY SHOTTLE MAY

M. ADRI VII — O.M. HAYDEN
M.M. ADRI VI — O.M.M. REVOLUTION



PODINDEKSY

produkcyjny	pokroju ogólnego	plodności	wart. hodowlana dla zawartości kom. somat.	wart. hodowlana dla długowieczności
111	120	102	110	105

PODINDEKSY POKROJU

rama ciała	siła mleczności	nogi i racice	wymię
102	106	115	120

WARTOŚCI HODOWLANE DLA CECH PRODUKCJI Powtarzalność 75%

mleko kg	tłuszcz kg	tłuszcz %	białko kg	białko %	indeks prod. kg
1135	16,7	-0,36	21,9	-0,18	60,5

WARTOŚCI HODOWLANE DLA CECH POKROJU

		Ekstremum	80	90	100	110	120	Ekstremum
KALIBER	104	mały						duży
TYP	110	niepożądany						pożądany
NOGI	112	niepożądane						pożądane
WYMIĘ	115	niepożądane						pożądane
OGÓLNA	110	niepożądana						pożądana
Wysokość w krzyżu	104	niski						wysoki
Głębokość tułowia	95	płytki						głęboki
Szerokość klatki piersiowej	105	wąska						szeroka
Ustawienie zadu	90	uniesiony						spadzisty
Szerokość zadu	117	wąski						szeroki
Nogi tylne - Bok	106	pionowe						podsiebne
Racice	106	długa przekątna						krótka przekątna
Nogi tylne - Tył	119	iksowate						równoległe
W - zawieszenie przednie	114	luźne						mocne
Y - zawieszenie tylne	112	niskie						wysokie
M - więzadło środkowe	109	słabe						mocne
I - położenie	116	niskie						wysokie
Ę - szerokość	107	wąskie						szerokie
Strzyki - ustawienie	119	szerokie						wąskie
Strzyki - długość	97	krótkie						długie
Strzyki - ustawienie tył	112	zewnętrzne						wewnętrzne
Charakter mleczny	107	ordynary						szlachetny

SPRING ST

cena
45zł

PL005244212332

Urodzony: 19.03.2015

CVF BYF BLF



Hodowca: GR Stanisław Żochowski

O. SUPERSIRE — O.O. ROBUST
M.O. AMMON-PEACHEY SHAUNA

M. VELLA 201 — O.M. JORDAN
M.M. VEELA 46 — O.M.M. JUSTICE



PODINDEKSY

produkcyjny	pokroju ogólnego	plodności	wart. hodowlana dla zawartości kom. somat.	wart. hodowlana dla długowieczności
117	110	100	103	112

PODINDEKSY POKROJU

rama ciała	siła mleczności	nogi i racice	wymię
102	113	97	114

WARTOŚCI HODOWLANE DLA CECH PRODUKCJI Powtarzalność 76%

mleko kg	tłuszcz kg	tłuszcz %	białko kg	białko %	indeks prod. kg
847	31,1	0,03	24,7	-0,03	86,5

WARTOŚCI HODOWLANE DLA CECH POKROJU

		Ekstremum	80	90	100	110	120	Ekstremum
KALIBER	107	mały						duży
TYP	110	niepożądany						pożądany
NOGI	102	niepożądane						pożądane
WYMIĘ	112	niepożądane						pożądane
OGÓLNA	110	niepożądana						pożądana
Wysokość w krzyżu	107	niski						wysoki
Głębokość tułowia	112	płytki						głęboki
Szerokość klatki piersiowej	108	wąska						szersza
Ustawienie zadu	97	uniesiony						spadzisty
Szerokość zadu	95	wąski						szeroki
Nogi tylne - Bok	104	pionowe						podsiebne
Racice	97	długa przekątna						krótka przekątna
Nogi tylne - Tył	94	iksowate						równoległe
W - zawieszenie przednie	114	luźne						mocne
Y - zawieszenie tylne	112	niskie						wysokie
M - więzadło środkowe	105	słabe						mocne
I - położenie	110	niskie						wysokie
Ę - szerokość	102	wąskie						szerokie
Strzyki - ustawienie	104	szerokie						wąskie
Strzyki - długość	110	krótkie						długie
Strzyki - ustawienie tył	108	zewnątrzne						wewnętrzne
Charakter mleczny	111	ordynarny						szlachetny

BARD

cena
45zł

PL005309895777

Urodzony: 30.08.2013

CVF BLF BYF



Hodowca: RSP Wieńnica

O. BARRACUDA — O.O. BRILEA FBI
M.O. VIRGULE

M. DZIDA — O.M. PARAMOUNT
M.M. DZIDA — O.M.M. DECEMBER



PODINDEKSY

produkcyjny	pokroju ogólnego	plodności	wart. hodowlana dla zawartości kom. somat.	wart. hodowlana dla długowieczności
117	114	106	100	98

PODINDEKSY POKROJU

rama ciała	siła mleczności	nogi i racice	wymię
109	113	101	116

WARTOŚCI HODOWLANE DLA CECH PRODUKCJI Powtarzalność 75%

mleko kg	tłuszcz kg	tłuszcz %	białko kg	białko %	indeks prod. kg
708	33,5	0,06	25,3	0,03	84,1

WARTOŚCI HODOWLANE DLA CECH POKROJU

		Ekstremum	80	90	100	110	120	Ekstremum
KALIBER	112	mały						duży
TYP	116	niepożądany						pożądany
NOGI	105	niepożądane						pożądane
WYMIĘ	114	niepożądane						pożądane
OGÓLNA	115	niepożądana						pożądana
Wysokość w krzyżu	109	niski						wysoki
Głębokość tułowia	109	płytki						głęboki
Szerokość klatki piersiowej	103	wąska						szersza
Ustawienie zadu	101	uniesiony						spadzisty
Szerokość zadu	112	wąski						szeroki
Nogi tylne - Bok	101	pionowe						podsiebne
Racice	101	długa przekątna						krótka przekątna
Nogi tylne - Tył	100	iksowate						równoległe
W - zawieszenie przednie	110	luźne						mocne
Y - zawieszenie tylne	116	niskie						wysokie
M - więzadło środkowe	105	słabe						mocne
I - położenie	109	niskie						wysokie
Ę - szerokość	120	wąskie						szerokie
Strzyki - ustawienie	116	szerokie						wąskie
Strzyki - długość	93	krótkie						długie
Strzyki - ustawienie tył	110	zewnątrzne						wewnętrzne
Charakter mleczny	114	ordynarny						szlachetny

MENTOS MCHRZ ET

PL005387225541

Urodzony: 11.01.2014

BLF CVF

cena
45zł



Hodowca: MCHiRZ Sp. z o.o. Łowicz

O. MASCALESE — O.O. BOLTON
M.O. ZANI O MAN ORIELLA
M. ANABEL — O.M. SNOWMAN
M.M. KHW I AIKIA — O.M.M. ALTABAXTER
BAXTER



PODINDEKSY

produkcyjny	pokroju ogólnego	plodności	wart. hodowlana dla zawartości kom. somat.	wart. hodowlana dla długowieczności
117	116	99	104	105

PODINDEKSY POKROJU

rama ciała	siła mleczności	nogi i racice	wymię
122	119	108	111

WARTOŚCI HODOWLANE DLA CECH PRODUKCJI Powtarzalność 76%

mleko kg	tłuszcz kg	tłuszcz %	białko kg	białko %	indeks prod. kg
764	30,1	-0,02	25,8	0,01	81,7

WARTOŚCI HODOWLANE DLA CECH POKROJU

		Ekstremum	80	90	100	110	120	Ekstremum
KALIBER	105	mały						duży
TYP	114	niepożądany						pożądany
NOGI	110	niepożądane						pożądane
WYMIĘ	110	niepożądane						pożądane
OGÓLNA	114	niepożądana						pożądana
Wysokość w krzyżu	118	niski						wysoki
Głębokość tulowia	114	płytki						głęboki
Szerokość klatki piersiowej	111	wąska						szeroka
Ustawienie zadu	114	uniesiony						spadzisty
Szerokość zadu	111	wąski						szeroki
Nogi tylne - Bok	96	pionowe						podsiebne
Racice	110	długa przekątna						krótka przekątna
Nogi tylne - Tył	106	iksowate						równoległe
W - zawieszenie przednie	110	luźne						mocne
Y - zawieszenie tylne	114	niskie						wysokie
M - więzadło środkowe	97	słabe						mocne
I - położenie	109	niskie						wysokie
Ę - szerokość	106	wąskie						szerokie
Strzyki - ustawienie	103	szerokie						wąskie
Strzyki - długość	100	krótkie						długie
Strzyki - ustawienie tył	94	zewnętrzne						wewnętrzne
Charakter mleczny	115	ordynarny						szlachetny

MORENO MCHRZ ET

PL005387225466

Urodzony: 22.08.2013

BLF CVF

cena
45zł



Hodowca: MCHiRZ Sp. z o.o. Łowicz

O. MASCALESE — O.O. BOLTON
M.O. ZANI O MAN ORIELLA
M. SNOW ELIGHT ET — O.M. SNOWMAN
M.M. CHERY — O.M.M. MAC



PODINDEKSY

produkcyjny	pokroju ogólnego	plodności	wart. hodowlana dla zawartości kom. somat.	wart. hodowlana dla długowieczności
109	121	105	109	108

PODINDEKSY POKROJU

rama ciała	siła mleczności	nogi i racice	wymię
130	117	108	118

WARTOŚCI HODOWLANE DLA CECH PRODUKCJI Powtarzalność 76%

mleko kg	tłuszcz kg	tłuszcz %	białko kg	białko %	indeks prod. kg
759	14,3	-0,21	20,1	-0,06	54,5

WARTOŚCI HODOWLANE DLA CECH POKROJU

		Ekstremum	80	90	100	110	120	Ekstremum
KALIBER	108	mały						duży
TYP	115	niepożądany						pożądany
NOGI	107	niepożądane						pożądane
WYMIĘ	114	niepożądane						pożądane
OGÓLNA	115	niepożądana						pożądana
Wysokość w krzyżu	125	niski						wysoki
Głębokość tulowia	108	płytki						głęboki
Szerokość klatki piersiowej	117	wąska						szeroka
Ustawienie zadu	116	uniesiony						spadzisty
Szerokość zadu	117	wąski						szeroki
Nogi tylne - Bok	97	pionowe						podsiebne
Racice	113	długa przekątna						krótka przekątna
Nogi tylne - Tył	99	iksowate						równoległe
W - zawieszenie przednie	113	luźne						mocne
Y - zawieszenie tylne	110	niskie						wysokie
M - więzadło środkowe	99	słabe						mocne
I - położenie	121	niskie						wysokie
Ę - szerokość	102	wąskie						szerokie
Strzyki - ustawienie	109	szerokie						wąskie
Strzyki - długość	113	krótkie						długie
Strzyki - ustawienie tył	99	zewnętrzne						wewnętrzne
Charakter mleczny	110	ordynarny						szlachetny

SZACHTAR ST

cena
25zł

PL005244212196

Urodzony: 26.02.2015

BYF CVF BLF



Hodowca: GR Stanisław Żochowski

O. SUPERSIRE — O.O. ROBUST
M.O. AMMON-PEACHEY SHAUNA

M. VEELA 206 — O.M. OMAN
M.M. VEELA 80 — O.M.M. ROUMARE



PODINDEKSY

produkcyjny	pokroju ogólnego	plodności	wart. hodowlana dla zawartości kom. somat.	wart. hodowlana dla długowieczności
112	116	99	106	113

PODINDEKSY POKROJU

rama ciała	siła mleczności	nogi i racice	wymię
115	116	109	113

WARTOŚCI HODOWLANE DLA CECH PRODUKCJI Powtarzalność 75%

mleko kg	tłuszcz kg	tłuszcz %	białko kg	białko %	indeks prod. kg
821	19,1	-0,18	23,3	-0,04	65,7

WARTOŚCI HODOWLANE DLA CECH POKROJU

		Ekstremum	80	90	100	110	120	Ekstremum
KALIBER	109	mały						duży
TYP	112	niepożądany						pożądany
NOGI	110	niepożądane						pożądane
WYMIĘ	109	niepożądane						pożądane
OGÓLNA	112	niepożądana						pożądana
Wysokość w krzyżu	112	niski						wysoki
Głębokość tułowia	114	płytki						głęboki
Szerokość klatki piersiowej	116	wąska						szeroka
Ustawienie zadu	105	uniesiony						spadzisty
Szerokość zadu	110	wąski						szeroki
Nogi tylne - Bok	90	pionowe						podsiebne
Racice	115	długa przekątna						krótka przekątna
Nogi tylne - Tył	104	iksovate						równoległe
W - zawieszenie przednie	109	luźne						mocne
Y - zawieszenie tylne	108	niskie						wysokie
M - więzadło środkowe	106	słabe						mocne
I - położenie	115	niskie						wysokie
Ę - szerokość	103	wąskie						szerokie
Strzyki - ustawienie	99	szerokie						wąskie
Strzyki - długość	105	krótkie						długie
Strzyki - ustawienie tył	97	zewnętrzne						wewnętrzne
Charakter mleczny	109	ordynarny						szlachetny

STEMPEL ET

cena
25zł

PL005236918648

Urodzony: 10.10.2013

CVF BLF



Hodowca: Mlekoland Sp. z o.o. Przecza

O. SUPER — O.O. BOLIVER
M.O. CHARLESDALE SWE

M. LESHLI — O.M. SHOTTLE
M.M. LORA — O.M.M. DREAMER

PODINDEKSY

produkcyjny	pokroju ogólnego	plodności	wart. hodowlana dla zawartości kom. somat.	wart. hodowlana dla długowieczności
111	117	99	106	116

PODINDEKSY POKROJU

rama ciała	siła mleczności	nogi i racice	wymię
97	112	110	118

WARTOŚCI HODOWLANE DLA CECH PRODUKCJI Powtarzalność 76%

mleko kg	tłuszcz kg	tłuszcz %	białko kg	białko %	indeks prod. kg
1130	8,7	-0,45	24,8	-0,14	58,3

WARTOŚCI HODOWLANE DLA CECH POKROJU

		Ekstremum	80	90	100	110	120	Ekstremum
KALIBER	107	mały						duży
TYP	116	niepożądany						pożądany
NOGI	114	niepożądane						pożądane
WYMIĘ	118	niepożądane						pożądane
OGÓLNA	117	niepożądana						pożądana
Wysokość w krzyżu	111	niski						wysoki
Głębokość tułowia	102	płytki						głęboki
Szerokość klatki piersiowej	104	wąska						szeroka
Ustawienie zadu	87	uniesiony						spadzisty
Szerokość zadu	97	wąski						szeroki
Nogi tylne - Bok	94	pionowe						podsiebne
Racice	119	długa przekątna						krótka przekątna
Nogi tylne - Tył	98	iksovate						równoległe
W - zawieszenie przednie	116	luźne						mocne
Y - zawieszenie tylne	116	niskie						wysokie
M - więzadło środkowe	116	słabe						mocne
I - położenie	112	niskie						wysokie
Ę - szerokość	103	wąskie						szerokie
Strzyki - ustawienie	109	szerokie						wąskie
Strzyki - długość	98	krótkie						długie
Strzyki - ustawienie tył	105	zewnętrzne						wewnętrzne
Charakter mleczny	113	ordynarny						szlachetny



PL005257425712

Urodzony: 21.12.2013

CVF BYF BLF



Hodowca: GR Antoni Nocon

O. WATSON — O.O. BOLIVER
M.O. DE-SU 7045

M. SOBA — O.M. JAKE
M.M. SOBA — O.M.M. JOCKO BESN



PODINDEKSY				
produkcyjny	pokroju ogólnego	plodności	wart. hodowlana dla zawartości kom. somat.	wart. hodowlana dla długowieczności
111	122	94	109	103

PODINDEKSY POKROJU			
rama ciała	siła mleczności	nogi i racice	wymię
116	116	108	122

WARTOŚCI HODOWLANE DLA CECH PRODUKCJI Powtarzalność 75%					
mleko kg	tłuszcz kg	tłuszcz %	białko kg	białko %	indeks prod. kg
341	28,3	0,19	18,5	0,10	65,3

WARTOŚCI HODOWLANE DLA CECH POKROJU								
		Ekstremum	80	90	100	110	120	Ekstremum
KALIBER	112	mały						duży
TYP	117	niepożądany						pożądany
NOGI	105	niepożądane						pożądane
WYMIĘ	120	niepożądane						pożądane
OGÓLNA	117	niepożądana						pożądana
Wysokość w krzyżu	117	niski						wysoki
Głębokość tułowia	113	płytki						głęboki
Szerokość klatki piersiowej	113	wąska						szeroka
Ustawienie zadu	108	uniesiony						spadzisty
Szerokość zadu	100	wąski						szeroki
Nogi tylne - Bok	96	pionowe						podsiebne
Racice	110	długa przekątna						krótka przekątna
Nogi tylne - Tył	106	iksowate						równoległe
W - zawieszenie przednie	130	luźne						mocne
Y - zawieszenie tylne	109	niskie						wysokie
M - więzadło środkowe	94	słabe						mocne
I - położenie	122	niskie						wysokie
Ę - szerokość	106	wąskie						szerokie
Strzyki - ustawienie	115	szerokie						wąskie
Strzyki - długość	105	krótkie						długie
Strzyki - ustawienie tył	89	zewnętrzne						wewnętrzne
Charakter mleczny	110	ordynary						szlachetny



PL005254136635

Urodzony: 30.05.2013

BLF CVF



Hodowca: SK Walewice Sp. z o.o.

O. EMERALD — O.O. MARION
M.O. BOMAZ LYNCH 241

M. PRISMA — O.M. BOLIVER
M.M. PRISMA — O.M.M. URBAN



PODINDEKSY				
produkcyjny	pokroju ogólnego	plodności	wart. hodowlana dla zawartości kom. somat.	wart. hodowlana dla długowieczności
110	119	103	105	104

PODINDEKSY POKROJU			
rama ciała	siła mleczności	nogi i racice	wymię
111	109	111	118

WARTOŚCI HODOWLANE DLA CECH PRODUKCJI Powtarzalność 75%					
mleko kg	tłuszcz kg	tłuszcz %	białko kg	białko %	indeks prod. kg
259	34,8	0,32	14,3	0,08	63,4

WARTOŚCI HODOWLANE DLA CECH POKROJU								
		Ekstremum	80	90	100	110	120	Ekstremum
KALIBER	109	mały						duży
TYP	112	niepożądany						pożądany
NOGI	113	niepożądane						pożądane
WYMIĘ	110	niepożądane						pożądane
OGÓLNA	111	niepożądana						pożądana
Wysokość w krzyżu	113	niski						wysoki
Głębokość tułowia	97	płytki						głęboki
Szerokość klatki piersiowej	109	wąska						szeroka
Ustawienie zadu	105	uniesiony						spadzisty
Szerokość zadu	99	wąski						szeroki
Nogi tylne - Bok	98	pionowe						podsiebne
Racice	114	długa przekątna						krótka przekątna
Nogi tylne - Tył	105	iksowate						równoległe
W - zawieszenie przednie	113	luźne						mocne
Y - zawieszenie tylne	107	niskie						wysokie
M - więzadło środkowe	108	słabe						mocne
I - położenie	116	niskie						wysokie
Ę - szerokość	110	wąskie						szerokie
Strzyki - ustawienie	111	szerokie						wąskie
Strzyki - długość	102	krótkie						długie
Strzyki - ustawienie tył	111	zewnętrzne						wewnętrzne
Charakter mleczny	107	ordynary						szlachetny

ONYX MCHRZ ET

PL005387225626

Urodzony: 28.05.2014

BLF BYC CVF

cena 25zł



Hodowca: MCHiRZ Sp. z o.o. Łowicz

O. OBSERVER — O.O. PLANET
M.O. DE-SU OMAN 6121
M. HFP IDA — O.M. EXPLODE
M.M. LILIAN 97 — O.M.M. ALH DUKE

PODINDEKSY

produkcyjny	pokroju ogólnego	plodności	wart. hodowlana dla zawartości kom. somat.	wart. hodowlana dla długowieczności
107	119	105	111	106

PODINDEKSY POKROJU

rama ciała	siła mleczności	nogi i racice	wymię
115	109	110	118

WARTOŚCI HODOWLANE DLA CECH PRODUKCJI Powtarzalność 76%

mleko kg	tłuszcz kg	tłuszcz %	białko kg	białko %	indeks prod. kg
811	15,0	-0,23	16,0	-0,13	47,0

WARTOŚCI HODOWLANE DLA CECH POKROJU

		Ekstremum	80	90	100	110	120	Ekstremum
KALIBER	101	mały						duży
TYP	113	niepożądany						pożądany
NOGI	109	niepożądane						pożądane
WYMIĘ	113	niepożądane						pożądane
OGÓLNA	113	niepożądana						pożądana
Wysokość w krzyżu	111	niski						wysoki
Głębokość tułowia	99	płytki						głęboki
Szerokość klatki piersiowej	102	wąska						szeroka
Ustawienie zadu	106	uniesiony						spadzisty
Szerokość zadu	120	wąski						szeroki
Nogi tylne - Bok	112	pionowe						podsiebne
Racice	100	długa przekątna						krótka przekątna
Nogi tylne - Tył	113	ikswate						równoległe
W - zawieszenie przednie	113	luźne						mocne
Y - zawieszenie tylne	112	niskie						wysokie
M - więzadło środkowe	114	słabe						mocne
I - położenie	115	niskie						wysokie
Ę - szerokość	103	wąskie						szerokie
Strzyki - ustawienie	117	szerokie						wąskie
Strzyki - długość	72	krótkie						długie
Strzyki - ustawienie tył	119	zewnętrzne						wewnętrzne
Charakter mleczny	110	ordynarny						szlachetny

GREMLIN

PL005262955068

Urodzony: 18.08.2014

BYF CVF BLF

cena 25zł



Hodowca: OHZ Osiek Sp. z o.o.

O. GENOMICS — O.O. ALTABAXTER
M.O. WELCOME ALTON GINII
M. SISCA — O.M. MORPHEOUS
M.M. SISCA — O.M.M. HAYDEN



PODINDEKSY

produkcyjny	pokroju ogólnego	plodności	wart. hodowlana dla zawartości kom. somat.	wart. hodowlana dla długowieczności
113	118	100	102	102

PODINDEKSY POKROJU

rama ciała	siła mleczności	nogi i racice	wymię
110	113	112	115

WARTOŚCI HODOWLANE DLA CECH PRODUKCJI Powtarzalność 75%

mleko kg	tłuszcz kg	tłuszcz %	białko kg	białko %	indeks prod. kg
999	31,4	-0,12	19,1	-0,16	69,6

WARTOŚCI HODOWLANE DLA CECH POKROJU

		Ekstremum	80	90	100	110	120	Ekstremum
KALIBER	109	mały						duży
TYP	115	niepożądany						pożądany
NOGI	108	niepożądane						pożądane
WYMIĘ	114	niepożądane						pożądane
OGÓLNA	115	niepożądana						pożądana
Wysokość w krzyżu	111	niski						wysoki
Głębokość tułowia	102	płytki						głęboki
Szerokość klatki piersiowej	98	wąska						szeroka
Ustawienie zadu	103	uniesiony						spadzisty
Szerokość zadu	110	wąski						szeroki
Nogi tylne - Bok	108	pionowe						podsiebne
Racice	113	długa przekątna						krótka przekątna
Nogi tylne - Tył	102	ikswate						równoległe
W - zawieszenie przednie	101	luźne						mocne
Y - zawieszenie tylne	113	niskie						wysokie
M - więzadło środkowe	130	słabe						mocne
I - położenie	104	niskie						wysokie
Ę - szerokość	115	wąskie						szerokie
Strzyki - ustawienie	115	szerokie						wąskie
Strzyki - długość	113	krótkie						długie
Strzyki - ustawienie tył	114	zewnętrzne						wewnętrzne
Charakter mleczny	118	ordynarny						szlachetny

BARRAK

cena
25zł



PL005309895388

Urodzony: 10.02.2014

BLF CVF



Hodowca: RSP Wieśnica

O. BARRACUDA — O.O. BRILEA FBI
M.O. VIRGULE
M. CZIKA — O.M. CANVAS
M.M. CZIKA — O.M.M. NIKO

PODINDEKSY

produkcyjny	pokroju ogólnego	plodności	wart. hodowlana dla zawartości kom. somat.	wart. hodowlana dla długowieczności
110	108	127	96	101

PODINDEKSY POKROJU

rama ciała	siła mleczności	nogi i racice	wymię
120	106	109	101

WARTOŚCI HODOWLANE DLA CECH PRODUKCJI Powtarzalność 75%

mleko kg	tłuszcz kg	tłuszcz %	białko kg	białko %	indeks prod. kg
364	21,1	0,08	19,3	0,10	59,7

WARTOŚCI HODOWLANE DLA CECH POKROJU

		Ekstremum	80	90	100	110	120	Ekstremum
KALIBER	114	mały						duży
TYP	109	niepożądany						pożądany
NOGI	113	niepożądane						pożądane
WYMIĘ	104	niepożądane						pożądane
OGÓLNA	108	niepożądana						pożądana
Wysokość w krzyżu	107	niski						wysoki
Głębokość tułowia	98	płytki						głęboki
Szerokość klatki piersiowej	101	wąska						szeroka
Ustawienie zadu	118	uniesiony						spadzisty
Szerokość zadu	118	wąski						szeroki
Nogi tylne - Bok	96	pionowe						podsiebne
Racice	108	długa przekątna						krótka przekątna
Nogi tylne - Tył	110	iksowate						równoległe
W - zawieszenie przednie	99	luźne						mocne
Y - zawieszenie tylne	108	niskie						wysokie
M - więzadło środkowe	96	slabe						mocne
I - położenie	96	niskie						wysokie
Ę - szerokość	112	wąskie						szerokie
Strzyki - ustawienie	106	szerokie						wąskie
Strzyki - długość	104	krótkie						długie
Strzyki - ustawienie tył	100	zewnątrzne						wewnętrzne
Charakter mleczny	107	ordynary						szlachetny

ARAMIS

cena
25zł



PL005316931475

Urodzony: 30.08.2014

BYF CVF BLF



Hodowca: SK Michałów Sp. z o.o.

O. ALTAMETEOR — O.O. PLANET
M.O. SULLY SHOTTLE MAY-TW
M. HELLADA 2 — O.M. JAŚMIN
M.M. HELLADA — O.M.M. MELCHIOR



PODINDEKSY

produkcyjny	pokroju ogólnego	plodności	wart. hodowlana dla zawartości kom. somat.	wart. hodowlana dla długowieczności
110	116	100	110	110

PODINDEKSY POKROJU

rama ciała	siła mleczności	nogi i racice	wymię
101	105	111	117

WARTOŚCI HODOWLANE DLA CECH PRODUKCJI Powtarzalność 75%

mleko kg	tłuszcz kg	tłuszcz %	białko kg	białko %	indeks prod. kg
391	17,1	0,01	19,8	0,09	56,7

WARTOŚCI HODOWLANE DLA CECH POKROJU

		Ekstremum	80	90	100	110	120	Ekstremum
KALIBER	101	mały						duży
TYP	100	niepożądany						pożądany
NOGI	112	niepożądane						pożądane
WYMIĘ	115	niepożądane						pożądane
OGÓLNA	109	niepożądana						pożądana
Wysokość w krzyżu	104	niski						wysoki
Głębokość tułowia	99	płytki						głęboki
Szerokość klatki piersiowej	109	wąska						szeroka
Ustawienie zadu	90	uniesiony						spadzisty
Szerokość zadu	108	wąski						szeroki
Nogi tylne - Bok	91	pionowe						podsiebne
Racice	113	długa przekątna						krótka przekątna
Nogi tylne - Tył	110	iksowate						równoległe
W - zawieszenie przednie	123	luźne						mocne
Y - zawieszenie tylne	105	niskie						wysokie
M - więzadło środkowe	98	slabe						mocne
I - położenie	117	niskie						wysokie
Ę - szerokość	101	wąskie						szerokie
Strzyki - ustawienie	114	szerokie						wąskie
Strzyki - długość	104	krótkie						długie
Strzyki - ustawienie tył	96	zewnątrzne						wewnętrzne
Charakter mleczny	102	ordynary						szlachetny

BARISTA

cena
25złPL005269916086
Urodzony: 07.10.2013

BLF CVF



Hodowca: OHZ Dębółka Sp. z o.o.

O. BRIZEN — O.O. MR BURNS
M.O. REGENCREST G BRIZELD

M. TONIA 4 — O.M. BOLTON
M.M. TONIA 401 — O.M.M. FUTURLAND



PODINDEKSY				
produkcyjny	pokroju ogólnego	plodności	wart. hodowlana dla zawartości kom. somat.	wart. hodowlana dla długowieczności
114	119	91	112	97

PODINDEKSY POKROJU			
rama ciała	siła mleczności	nogi i racice	wymię
120	122	108	115

WARTOŚCI HODOWLANE DLA CECH PRODUKCJI Powtarzalność 75%					
mleko kg	tłuszcz kg	tłuszcz %	białko kg	białko %	indeks prod. kg
887	22,9	-0,17	23,8	-0,06	70,5

WARTOŚCI HODOWLANE DLA CECH POKROJU								
		Ekstremum	80	90	100	110	120	Ekstremum
KALIBER	113	mały						duży
TYP	120	niepożądany						pożądany
NOGI	110	niepożądane						pożądane
WYMIĘ	112	niepożądane						pożądane
OGÓLNA	120	niepożądana						pożądana
Wysokość w krzyżu	120	niski						wysoki
Głębokość tułowia	113	plytki						głęboki
Szerokość klatki piersiowej	108	wąska						szeroka
Ustawienie zadu	108	uniesiony						spadzisty
Szerokość zadu	115	wąski						szeroki
Nogi tylne - Bok	105	pionowe						podsiebne
Racice	106	długa przekątna						krótka przekątna
Nogi tylne - Tył	105	iksowate						równoległe
W - zawieszenie przednie	108	luźne						mocne
Y - zawieszenie tylne	117	niskie						wysokie
M - więzadło środkowe	114	słabe						mocne
I - położenie	109	niskie						wysokie
Ę - szerokość	113	wąskie						szerokie
Strzyki - ustawienie	100	szerokie						wąskie
Strzyki - długość	95	krótkie						długie
Strzyki - ustawienie tył	106	zewnątrzne						wewnętrzne
Charakter mleczny	121	ordynarny						szlachetny

MONDEO

cena
25złPL005414475468
Urodzony: 27.03.2014

BLF CVF BYF



Hodowca: OHZ Dębółka Sp. z o.o.

O. MASCALESE — O.O. BOLTON
M.O. ZANI O MAN ORIELLA

M. JANET 110 — O.M. ALTAIOTA
M.M. JANET 66 — O.M.M. LANCASTER



PODINDEKSY				
produkcyjny	pokroju ogólnego	plodności	wart. hodowlana dla zawartości kom. somat.	wart. hodowlana dla długowieczności
111	117	98	108	111

PODINDEKSY POKROJU			
rama ciała	siła mleczności	nogi i racice	wymię
123	117	103	116

WARTOŚCI HODOWLANE DLA CECH PRODUKCJI Powtarzalność 76%					
mleko kg	tłuszcz kg	tłuszcz %	białko kg	białko %	indeks prod. kg
447	12,4	-0,08	22,6	0,11	57,6

WARTOŚCI HODOWLANE DLA CECH POKROJU								
		Ekstremum	80	90	100	110	120	Ekstremum
KALIBER	112	mały						duży
TYP	115	niepożądany						pożądany
NOGI	113	niepożądane						pożądane
WYMIĘ	112	niepożądane						pożądane
OGÓLNA	115	niepożądana						pożądana
Wysokość w krzyżu	118	niski						wysoki
Głębokość tułowia	107	plytki						głęboki
Szerokość klatki piersiowej	116	wąska						szeroka
Ustawienie zadu	116	uniesiony						spadzisty
Szerokość zadu	104	wąski						szeroki
Nogi tylne - Bok	93	pionowe						podsiebne
Racice	106	długa przekątna						krótka przekątna
Nogi tylne - Tył	101	iksowate						równoległe
W - zawieszenie przednie	113	luźne						mocne
Y - zawieszenie tylne	113	niskie						wysokie
M - więzadło środkowe	103	słabe						mocne
I - położenie	112	niskie						wysokie
Ę - szerokość	113	wąskie						szerokie
Strzyki - ustawienie	106	szerokie						wąskie
Strzyki - długość	103	krótkie						długie
Strzyki - ustawienie tył	103	zewnątrzne						wewnętrzne
Charakter mleczny	112	ordynarny						szlachetny

REDSTAR DE

DE0666732880
Urodzony: 26.08.2015

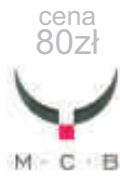

Hodowca: import Niemcy

O. MISSOURI — O.O. DAY
M.O. PINE-TREE 2149
M. DARL — O.M. SUPERSIRE
M.M. MORSAN LIS FOLS — O.M.M. OMAN

PODINDEKSY

produkcyjny	pokroju ogólnego	plodności	wart. hodowlana dla zawartości kom. somat.	wart. hodowlana dla długowieczności
121	121	101	102	111

PODINDEKSY POKROJU

rama ciała	siła mleczności	nogi i racice	wymię
114	119	107	122

WARTOŚCI HODOWLANE DLA CECH PRODUKCJI Powtarzalność 74%

mleko kg	tłuszcz kg	tłuszcz %	białko kg	białko %	indeks prod. kg
877	39,0	0,04	29,0	0,01	97,0

WARTOŚCI HODOWLANE DLA CECH POKROJU

		Ekstremum	80	90	100	110	120	Ekstremum
KALIBER	113	mały						duży
TYP	121	niepożądany						pożądany
NOGI	115	niepożądane						pożądane
WYMIĘ	117	niepożądane						pożądane
OGÓLNA	121	niepożądana						pożądana
Wysokość w krzyżu	119	niski						wysoki
Głębokość tulowia	111	płytki						głęboki
Szerokość klatki piersiowej	102	wąska						szeroka
Ustawienie zadu	106	uniesiony						spadzisty
Szerokość zadu	105	wąski						szeroki
Nogi tylne - Bok	103	pionowe						podsiebne
Racice	111	długa przekątna						krótka przekątna
Nogi tylne - Tył	97	iksowate						równoległe
W - zawieszenie przednie	114	luźne						mocne
Y - zawieszenie tylne	114	niskie						wysokie
M - więzadło środkowe	115	słabe						mocne
I - położenie	118	niskie						wysokie
Ę - szerokość	104	wąskie						szerokie
Strzyki - ustawienie	117	szerokie						wąskie
Strzyki - długość	107	krótkie						długie
Strzyki - ustawienie tył	111	zewnątrzne						wewnętrzne
Charakter mleczny	120	ordynarny						szlachetny

JIM RED

FR2211468083
Urodzony: 07.09.2014

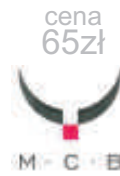

Hodowca: import Francja

O. AIKMAN — O.O. SNOWMAN
M.O. KHW I AIKA BAXT
M. HULINE — O.M. LARSON
M.M. DOUCEUR — O.M.M. LAWN BOY RED



PODINDEKSY

produkcyjny	pokroju ogólnego	plodności	wart. hodowlana dla zawartości kom. somat.	wart. hodowlana dla długowieczności
112	123	111	109	113

PODINDEKSY POKROJU

rama ciała	siła mleczności	nogi i racice	wymię
111	119	115	120

WARTOŚCI HODOWLANE DLA CECH PRODUKCJI Powtarzalność 75%

mleko kg	tłuszcz kg	tłuszcz %	białko kg	białko %	indeks prod. kg
410	32,9	0,21	17,3	0,05	67,5

WARTOŚCI HODOWLANE DLA CECH POKROJU

		Ekstremum	80	90	100	110	120	Ekstremum
KALIBER	109	mały						duży
TYP	109	niepożądany						pożądany
NOGI	118	niepożądane						pożądane
WYMIĘ	118	niepożądane						pożądane
OGÓLNA	120	niepożądana						pożądana
Wysokość w krzyżu	113	niski						wysoki
Głębokość tulowia	112	płytki						głęboki
Szerokość klatki piersiowej	115	wąska						szeroka
Ustawienie zadu	95	uniesiony						spadzisty
Szerokość zadu	114	wąski						szeroki
Nogi tylne - Bok	97	pionowe						podsiebne
Racice	113	długa przekątna						krótka przekątna
Nogi tylne - Tył	115	iksowate						równoległe
W - zawieszenie przednie	113	luźne						mocne
Y - zawieszenie tylne	120	niskie						wysokie
M - więzadło środkowe	118	słabe						mocne
I - położenie	110	niskie						wysokie
Ę - szerokość	111	wąskie						szerokie
Strzyki - ustawienie	114	szerokie						wąskie
Strzyki - długość	112	krótkie						długie
Strzyki - ustawienie tył	110	zewnątrzne						wewnętrzne
Charakter mleczny	115	ordynarny						szlachetny

ISATYS RED

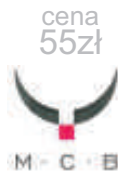

cena 55zł



FR003541721105
Urodzony: 16.10.2013



Hodowca: import Francja

O. DESTINED — O.O. OBSERVER
M.O. CURR VALE GOLDWYN
M. GOELET 772 — O.M. DASSI
M.M. DIAMANT 401 — O.M.M. BOLTON



PODINDEKSY				
produkcyjny	pokroju ogólnego	plodności	wart. hodowlana dla zawartości kom. somat.	wart. hodowlana dla długowieczności
112	114	123	110	105

PODINDEKSY POKROJU			
rama ciała	siła mleczności	nogi i racice	wymię
107	103	104	117

WARTOŚCI HODOWLANE DLA CECH PRODUKCJI Powtarzalność 77%					
mleko kg	tłuszcz kg	tłuszcz %	białko kg	białko %	indeks prod. kg
614	18,3	-0,09	23,1	0,04	64,5

WARTOŚCI HODOWLANE DLA CECH POKROJU								
		Ekstremum	80	90	100	110	120	Ekstremum
KALIBER	103	mały						duży
TYP	110	niepożądany						pożądany
NOGI	103	niepożądane						pożądane
WYMIĘ	115	niepożądane						pożądane
OGÓLNA	111	niepożądana						pożądana
Wysokość w krzyżu	109	niski						wysoki
Głębokość tułowia	89	płytki						głęboki
Szerokość klatki piersiowej	90	wąska						szeroka
Ustawienie zadu	108	uniesiony						spadzisty
Szerokość zadu	99	wąski						szeroki
Nogi tylne - Bok	115	pionowe						podsiebne
Racice	107	długa przekątna						krótka przekątna
Nogi tylne - Tył	89	iksowate						równoległe
W - zawieszenie przednie	115	luźne						mocne
Y - zawieszenie tylne	114	niskie						wysokie
M - więzadło środkowe	101	słabe						mocne
I - położenie	116	niskie						wysokie
Ę - szerokość	107	wąskie						szerokie
Strzyki - ustawienie	110	szerokie						wąskie
Strzyki - długość	92	krótkie						długie
Strzyki - ustawienie tył	105	zewnętrzne						wewnętrzne
Charakter mleczny	110	ordynarny						szlachetny

TOPAZ MCHRZ ET

cena 55zł



PL005387225398
Urodzony: 30.06.2013 BLF CVF



Hodowca: MCHiRZ Sp. z o.o. Łowicz

O. LILAC — O.O. CANVAS
M.O. MAAIKE 16
M. MAZEPA III/I — O.M. JERUDO
M.M. MAGA III — O.M.M. CANVAS



PODINDEKSY				
produkcyjny	pokroju ogólnego	plodności	wart. hodowlana dla zawartości kom. somat.	wart. hodowlana dla długowieczności
112	101	114	100	105

PODINDEKSY POKROJU			
rama ciała	siła mleczności	nogi i racice	wymię
102	104	95	103

WARTOŚCI HODOWLANE DLA CECH PRODUKCJI Powtarzalność 75%					
mleko kg	tłuszcz kg	tłuszcz %	białko kg	białko %	indeks prod. kg
431	27,4	0,13	19,1	0,07	65,6

WARTOŚCI HODOWLANE DLA CECH POKROJU								
		Ekstremum	80	90	100	110	120	Ekstremum
KALIBER	104	mały						duży
TYP	107	niepożądany						pożądany
NOGI	100	niepożądane						pożądane
WYMIĘ	104	niepożądane						pożądane
OGÓLNA	107	niepożądana						pożądana
Wysokość w krzyżu	105	niski						wysoki
Głębokość tułowia	99	płytki						głęboki
Szerokość klatki piersiowej	91	wąska						szeroka
Ustawienie zadu	103	uniesiony						spadzisty
Szerokość zadu	99	wąski						szeroki
Nogi tylne - Bok	104	pionowe						podsiebne
Racice	91	długa przekątna						krótka przekątna
Nogi tylne - Tył	97	iksowate						równoległe
W - zawieszenie przednie	103	luźne						mocne
Y - zawieszenie tylne	103	niskie						wysokie
M - więzadło środkowe	92	słabe						mocne
I - położenie	101	niskie						wysokie
Ę - szerokość	115	wąskie						szerokie
Strzyki - ustawienie	107	szerokie						wąskie
Strzyki - długość	86	krótkie						długie
Strzyki - ustawienie tył	97	zewnętrzne						wewnętrzne
Charakter mleczny	110	ordynarny						szlachetny



PL005307893270

Urodzony: 30.11.2012

BLF CVF



Hodowca: OHZ Kamieniec Ząbkowicki Sp. z o.o.

O. LILAC — O.O. CANVAS
M.O. MAAIKE 16M. RABATA 74 — O.M. LAWN BOY RED
M.M. RABATA 73 — O.M.M. LICHTBLICK

PODINDEKSY

produkcyjny	pokroju ogólnego	plodności	wart. hodowlana dla zawartości kom. somat.	wart. hodowlana dla długowieczności
109	106	100	96	105

PODINDEKSY POKROJU

rama ciała	siła mleczności	nogi i racice	wymię
95	102	97	111

WARTOŚCI HODOWLANE DLA CECH PRODUKCJI Powtarzalność 75%

mleko kg	tłuszcz kg	tłuszcz %	białko kg	białko %	indeks prod. kg
643	3,8	-0,29	23,5	0,03	50,8

WARTOŚCI HODOWLANE DLA CECH POKROJU

		Ekstremum	80	90	100	110	120	Ekstremum
KALIBER	103	mały			█			duży
TYP	109	niepożądany			█			pożądany
NOGI	106	niepożądane			█			pożądane
WYMIĘ	110	niepożądane			█			pożądane
OGÓLNA	109	niepożądana			█			pożądana
Wysokość w krzyżu	106	niski			█			wysoki
Głębokość tulowia	94	płytki			█			głęboki
Szerokość klatki piersiowej	90	wąska			█			szeroka
Ustawienie zadu	91	uniesiony			█			spadzisty
Szerokość zadu	97	wąski			█			szeroki
Nogi tylne - Bok	102	pionowe			█			podsiebne
Racice	94	długa przekątna			█			krótka przekątna
Nogi tylne - Tył	98	iksowate			█			równoległe
W - zawieszenie przednie	109	luźne			█			mocne
Y - zawieszenie tylne	116	niskie			█			wysokie
M - więzadło środkowe	102	słabe			█			mocne
I - położenie	103	niskie			█			wysokie
Ę - szerokość	114	wąskie			█			szerokie
Strzyki - ustawienie	111	szerokie			█			wąskie
Strzyki - długość	87	krótkie			█			długie
Strzyki - ustawienie tył	112	zewnętrzne			█			wewnętrzne
Charakter mleczny	108	ordynary			█			szlachetny



PL005299658734

Urodzony: 20.12.2012

CVF BLF



Hodowca: SK Michałów Sp. z o.o.

O. LEOLA — O.O. CANVAS
M.O. JOSEFIEN 13M. HERTA 6 — O.M. FREDERIK
M.M. HERTA 3 — O.M.M. SARMATA

PODINDEKSY

produkcyjny	pokroju ogólnego	plodności	wart. hodowlana dla zawartości kom. somat.	wart. hodowlana dla długowieczności
109	103	100	99	104

PODINDEKSY POKROJU

rama ciała	siła mleczności	nogi i racice	wymię
107	99	102	102

WARTOŚCI HODOWLANE DLA CECH PRODUKCJI Powtarzalność 75%

mleko kg	tłuszcz kg	tłuszcz %	białko kg	białko %	indeks prod. kg
110	27,0	0,31	14,4	0,15	55,8

WARTOŚCI HODOWLANE DLA CECH POKROJU

		Ekstremum	80	90	100	110	120	Ekstremum
KALIBER	99	mały			█			duży
TYP	97	niepożądany			█			pożądany
NOGI	103	niepożądane			█			pożądane
WYMIĘ	102	niepożądane			█			pożądane
OGÓLNA	101	niepożądana			█			pożądana
Wysokość w krzyżu	100	niski			█			wysoki
Głębokość tulowia	98	płytki			█			głęboki
Szerokość klatki piersiowej	99	wąska			█			szeroka
Ustawienie zadu	107	uniesiony			█			spadzisty
Szerokość zadu	105	wąski			█			szeroki
Nogi tylne - Bok	88	pionowe			█			podsiebne
Racice	101	długa przekątna			█			krótka przekątna
Nogi tylne - Tył	109	iksowate			█			równoległe
W - zawieszenie przednie	104	luźne			█			mocne
Y - zawieszenie tylne	103	niskie			█			wysokie
M - więzadło środkowe	101	słabe			█			mocne
I - położenie	101	niskie			█			wysokie
Ę - szerokość	102	wąskie			█			szerokie
Strzyki - ustawienie	98	szerokie			█			wąskie
Strzyki - długość	92	krótkie			█			długie
Strzyki - ustawienie tył	98	zewnętrzne			█			wewnętrzne
Charakter mleczny	99	ordynary			█			szlachetny

SABATA KZ

cena
45zł



PL005340227407

Urodzony: 15.11.2013

BLF CVF



Hodowca: OHZ Kamieniec Ząbkowicki Sp. z o.o.

O. STANDARD — O.O. JASPER
M.O. HANNY 46
M. RABATA 74 — O.M. LAWN BOY RED
M.M. RABATA 73 — O.M.M. LICHTBLICK



PODINDEKSY				
produkcyjny	pokroju ogólnego	plodności	wart. hodowlana dla zawartości kom. somat.	wart. hodowlana dla długowieczności
102	103	113	104	112

PODINDEKSY POKROJU			
rama ciała	siła mleczności	nogi i racice	wymię
96	101	101	105

WARTOŚCI HODOWLANE DLA CECH PRODUKCJI					
Powtarzalność 75%					
mleko kg	tłuszcz kg	tłuszcz %	białko kg	białko %	indeks prod. kg
444	-1,4	-0,26	13,8	-0,01	26,2

WARTOŚCI HODOWLANE DLA CECH POKROJU								
		Ekstremum	80	90	100	110	120	Ekstremum
KALIBER	104	mały						duży
TYP	103	niepożądany						pożądany
NOGI	106	niepożądane						pożądane
WYMIĘ	104	niepożądane						pożądane
OGÓLNA	102	niepożądana						pożądana
Wysokość w krzyżu	100	niski						wysoki
Głębokość tułowia	89	plytki						głęboki
Szerokość klatki piersiowej	102	wąska						szeroka
Ustawienie zadu	92	uniesiony						spadzisty
Szerokość zadu	98	wąski						szeroki
Nogi tylne - Bok	93	pionowe						podsiebne
Racice	104	długa przekątna						krótka przekątna
Nogi tylne - Tył	101	iksowate						równoległe
W - zawieszenie przednie	105	luźne						mocne
Y - zawieszenie tylne	108	niskie						wysokie
M - więzadło środkowe	94	słabe						mocne
I - położenie	102	niskie						wysokie
Ę - szerokość	108	wąskie						szerokie
Strzyki - ustawienie	104	szerokie						wąskie
Strzyki - długość	102	krótkie						długie
Strzyki - ustawienie tył	93	zewnątrzne						wewnętrzne
Charakter mleczny	102	ordynarny						szlachetny

LAMBADA

cena
25zł



PL005270399519

Urodzony: 10.01.2013

BLF CVF



Hodowca: OHZ Przerzeczyn Zdrój Sp. z o.o.

O. LEOLA — O.O. CANVAS
M.O. JOSEFIEN 13
M. SEŃKA — O.M. CHIP
M.M. SEŃKA — O.M.M. CLIFFORD



PODINDEKSY				
produkcyjny	pokroju ogólnego	plodności	wart. hodowlana dla zawartości kom. somat.	wart. hodowlana dla długowieczności
110	103	99	91	104

PODINDEKSY POKROJU			
rama ciała	siła mleczności	nogi i racice	wymię
104	97	106	100

WARTOŚCI HODOWLANE DLA CECH PRODUKCJI					
Powtarzalność 75%					
mleko kg	tłuszcz kg	tłuszcz %	białko kg	białko %	indeks prod. kg
660	11,9	-0,19	21,4	0,00	54,7

WARTOŚCI HODOWLANE DLA CECH POKROJU								
		Ekstremum	80	90	100	110	120	Ekstremum
KALIBER	105	mały						duży
TYP	99	niepożądany						pożądany
NOGI	105	niepożądane						pożądane
WYMIĘ	100	niepożądane						pożądane
OGÓLNA	100	niepożądana						pożądana
Wysokość w krzyżu	98	niski						wysoki
Głębokość tułowia	91	plytki						głęboki
Szerokość klatki piersiowej	98	wąska						szeroka
Ustawienie zadu	105	uniesiony						spadzisty
Szerokość zadu	105	wąski						szeroki
Nogi tylne - Bok	97	pionowe						podsiebne
Racice	100	długa przekątna						krótka przekątna
Nogi tylne - Tył	112	iksowate						równoległe
W - zawieszenie przednie	103	luźne						mocne
Y - zawieszenie tylne	106	niskie						wysokie
M - więzadło środkowe	95	słabe						mocne
I - położenie	98	niskie						wysokie
Ę - szerokość	107	wąskie						szerokie
Strzyki - ustawienie	96	szerokie						wąskie
Strzyki - długość	90	krótkie						długie
Strzyki - ustawienie tył	92	zewnątrzne						wewnętrzne
Charakter mleczny	99	ordynarny						szlachetny

LAKMUS RED

cena
25zł



PL005230370107

Urodzony: 19.07.2012

BLF CVF



Hodowca: Tadeusz Gryś



O. LEOLA — O.O. CANVAS
M.O. JOSEFIEN 13

M. ALFA 4 — O.M. MEN
M.M. ALFA 1 — O.M.M. ANIMATED

PODINDEKSY

produkcyjny	pokroju ogólnego	plodności	wart. hodowlana dla zawartości kom. somat.	wart. hodowlana dla długowieczności
106	99	107	103	106

PODINDEKSY POKROJU

rama ciała	siła mleczności	nogi i racice	wymię
106	97	103	96

WARTOŚCI HODOWLANE DLA CECH PRODUKCJI Powtarzalność 75%

mleko kg	tłuszcz kg	tłuszcz %	białko kg	białko %	indeks prod. kg
72	26,3	0,32	10,5	0,11	47,3

WARTOŚCI HODOWLANE DLA CECH POKROJU

		Ekstremum	80	90	100	110	120	Ekstremum
KALIBER	98	mały						duży
TYP	96	niepożądany						pożądany
NOGI	102	niepożądane						pożądane
WYMIĘ	96	niepożądane						pożądane
OGÓLNA	96	niepożądana						pożądana
Wysokość w krzyżu	98	niski						wysoki
Głębokość tulowia	96	płytki						głęboki
Szerokość klatki piersiowej	102	wąska						szersza
Ustawienie zadu	103	uniesiony						spadzisty
Szerokość zadu	112	wąski						szeroki
Nogi tylne - Bok	97	pionowe						podsiebne
Racice	101	długa przekątna						krótka przekątna
Nogi tylne - Tył	105	iksowate						równoległe
W - zawieszenie przednie	98	luźne						mocne
Y - zawieszenie tylne	97	niskie						wysokie
M - więzadło środkowe	96	slabe						mocne
I - położenie	93	niskie						wysokie
Ę - szerokość	106	wąskie						szerokie
Strzyki - ustawienie	96	szerokie						wąskie
Strzyki - długość	94	krótkie						długie
Strzyki - ustawienie tył	104	zewnątrzne						wewnętrzne
Charakter mleczny	95	ordynary						szlachetny

LECHITA

cena
25zł



PL005221387237

Urodzony: 18.09.2012

BLF CVF



Hodowca: OHZ Przerzeczyn Zdrój Sp. z o.o.



O. LEOLA — O.O. CANVAS
M.O. JOSEFIEN 13

M. OLCHA — O.M. KIAN
M.M. OLCHA — O.M.M. FABRYKANT

PODINDEKSY

produkcyjny	pokroju ogólnego	plodności	wart. hodowlana dla zawartości kom. somat.	wart. hodowlana dla długowieczności
114	102	90	88	95

PODINDEKSY POKROJU

rama ciała	siła mleczności	nogi i racice	wymię
101	94	105	100

WARTOŚCI HODOWLANE DLA CECH PRODUKCJI Powtarzalność 75%

mleko kg	tłuszcz kg	tłuszcz %	białko kg	białko %	indeks prod. kg
137	35,3	0,41	19,7	0,21	74,7

WARTOŚCI HODOWLANE DLA CECH POKROJU

		Ekstremum	80	90	100	110	120	Ekstremum
KALIBER	102	mały						duży
TYP	95	niepożądany						pożądany
NOGI	106	niepożądane						pożądane
WYMIĘ	101	niepożądane						pożądane
OGÓLNA	99	niepożądana						pożądana
Wysokość w krzyżu	100	niski						wysoki
Głębokość tulowia	88	płytki						głęboki
Szerokość klatki piersiowej	94	wąska						szersza
Ustawienie zadu	102	uniesiony						spadzisty
Szerokość zadu	101	wąski						szeroki
Nogi tylne - Bok	86	pionowe						podsiebne
Racice	104	długa przekątna						krótka przekątna
Nogi tylne - Tył	112	iksowate						równoległe
W - zawieszenie przednie	100	luźne						mocne
Y - zawieszenie tylne	102	niskie						wysokie
M - więzadło środkowe	98	slabe						mocne
I - położenie	100	niskie						wysokie
Ę - szerokość	104	wąskie						szerokie
Strzyki - ustawienie	105	szerokie						wąskie
Strzyki - długość	78	krótkie						długie
Strzyki - ustawienie tył	99	zewnątrzne						wewnętrzne
Charakter mleczny	97	ordynary						szlachetny

SAMUEL ET

cena
90zł

DE0355080759

Urodzony: 13.06.2011

CVF BLF



Hodowca: import Niemcy

O. SNOWMAN — O.O. JUSTICE
M.O. ELSA

M. KHH HEIDEG — O.M. GOLDWYN
M.M. KHH HEIDEL — O.M.M. ESKARI

Przebieg porodu krów: **porody łatwe 96,62%**

PODINDEKSY

produkcyjny	pokroju ogólnego	plodności	wart. hodowlana dla zawartości kom. somat.	wart. hodowlana dla długowieczności
115	120	97	117	115

PODINDEKSY POKROJU

rama ciała	siła mleczności	nogi i racice	wymię
114	119	118	113

WARTOŚCI HODOWLANE DLA CECH PRODUKCJI Powtarzalność 77%

mleko kg	tłuszcz kg	tłuszcz %	białko kg	białko %	indeks prod. kg
576	31,3	0,10	23,2	0,06	77,7

WARTOŚCI HODOWLANE DLA CECH POKROJU

		Ekstremum	80	90	100	110	120	Ekstremum
KALIBER	115	mały						duży
TYP	118	niepożądany						pożądany
NOGI	119	niepożądane						pożądane
WYMIĘ	119	niepożądane						pożądane
OGÓLNA	119	niepożądana						pożądana
Wysokość w krzyżu	124	niski						wysoki
Głębokość tułowia	116	płytki						głęboki
Szerokość klatki piersiowej	94	wąska						szeroka
Ustawienie zadu	116	uniesiony						spadzisty
Szerokość zadu	112	wąski						szeroki
Nogi tylne - Bok	92	pionowe						podsiebne
Racice	129	długa przekątna						krótka przekątna
Nogi tylne - Tył	110	iksowate						równoległe
W - zawieszenie przednie	119	luźne						mocne
Y - zawieszenie tylne	122	niskie						wysokie
M - więzadło środkowe	109	słabe						mocne
I - położenie	114	niskie						wysokie
E - szerokość	115	wąskie						szerokie
Strzyki - ustawienie	110	szerokie						wąskie
Strzyki - długość	114	krótkie						długie
Strzyki - ustawienie tył	97	zewnętrzne						wewnętrzne
Charakter mleczny	124	ordynarny						szlachetny

WERSAL

cena
90zł

PL005265821230

Urodzony: 29.02.2012

BLF CVF



Hodowca: Agrominor Sp. z o.o. Mokrzeszów

O. WINDBROOK — O.O. BRILEA FBI
M.O. GILLETTE BLITZ

M. SARDAIGNE II — O.M. TOYSTORY
M.M. SERDAIGNE — O.M.M. LAMBIN

Przebieg porodu krów: **porody łatwe 98,77%**

PODINDEKSY

produkcyjny	pokroju ogólnego	plodności	wart. hodowlana dla zawartości kom. somat.	wart. hodowlana dla długowieczności
114	117	100	109	128

PODINDEKSY POKROJU

rama ciała	siła mleczności	nogi i racice	wymię
98	103	110	119

WARTOŚCI HODOWLANE DLA CECH PRODUKCJI Powtarzalność 73%

mleko kg	tłuszcz kg	tłuszcz %	białko kg	białko %	indeks prod. kg
678	32,2	0,05	21,3	-0,01	74,8

WARTOŚCI HODOWLANE DLA CECH POKROJU

		Ekstremum	80	90	100	110	120	Ekstremum
KALIBER	106	mały						duży
TYP	107	niepożądany						pożądany
NOGI	116	niepożądane						pożądane
WYMIĘ	121	niepożądane						pożądane
OGÓLNA	117	niepożądana						pożądana
Wysokość w krzyżu	101	niski						wysoki
Głębokość tułowia	114	płytki						głęboki
Szerokość klatki piersiowej	106	wąska						szeroka
Ustawienie zadu	93	uniesiony						spadzisty
Szerokość zadu	107	wąski						szeroki
Nogi tylne - Bok	95	pionowe						podsiebne
Racice	107	długa przekątna						krótka przekątna
Nogi tylne - Tył	119	iksowate						równoległe
W - zawieszenie przednie	121	luźne						mocne
Y - zawieszenie tylne	119	niskie						wysokie
M - więzadło środkowe	123	słabe						mocne
I - położenie	111	niskie						wysokie
E - szerokość	116	wąskie						szerokie
Strzyki - ustawienie	104	szerokie						wąskie
Strzyki - długość	86	krótkie						długie
Strzyki - ustawienie tył	116	zewnętrzne						wewnętrzne
Charakter mleczny	106	ordynarny						szlachetny

LAMIER KZ

cena
80zł



PL005277873685

Urodzony: 15.05.2012

BLF CVF



Hodowca: OHZ Kamieniec Ząbkowicki Sp. z o.o.

O. LAUTHORITY — O.O. GOLDWYN
M.O. COMESTAR LAUTEL
M. MARIE 142 — O.M. ALTABAXTER
M.M. MARIE 141 — O.M.M. STORMATIC



Przebieg porodu krów: **porody łatwe 98,26%**

PODINDEKSY

produkcyjny	pokroju ogólnego	plodności	wart. hodowlana dla zawartości kom. somat.	wart. hodowlana dla długowieczności
116	115	106	106	112

PODINDEKSY POKROJU

rama ciała	siła mleczności	nogi i racice	wymię
116	106	118	98

WARTOŚCI HODOWLANE DLA CECH PRODUKCJI Powtarzalność 66%

mleko kg	tłuszcz kg	tłuszcz %	białko kg	białko %	indeks prod. kg
664	37,7	0,13	22,2	0,01	82,1

WARTOŚCI HODOWLANE DLA CECH POKROJU

		Ekstremum	80	90	100	110	120	Ekstremum
KALIBER	109	mały						duży
TYP	115	niepożądany						pożądany
NOGI	111	niepożądane						pożądane
WYMIĘ	114	niepożądane						pożądane
OGÓLNA	116	niepożądana						pożądana
Wysokość w krzyżu	106	niski						wysoki
Głębokość tułowia	118	płytki						głęboki
Szerokość klatki piersiowej	107	wąska						szersza
Ustawienie zadu	91	uniesiony						spadzisty
Szerokość zadu	98	wąski						szeroki
Nogi tylne - Bok	103	pionowe						podsiebne
Racice	104	długa przekątna						krótka przekątna
Nogi tylne - Tył	104	iksowate						równoległe
W - zawieszenie przednie	116	luźne						mocne
Y - zawieszenie tylne	113	niskie						wysokie
M - więzadło środkowe	118	słabe						mocne
I - położenie	107	niskie						wysokie
Ę - szerokość	110	wąskie						szerokie
Strzyki - ustawienie	98	szerokie						wąskie
Strzyki - długość	110	krótkie						długie
Strzyki - ustawienie tył	105	zewnętrzne						wewnętrzne
Charakter mleczny	116	ordynarny						szlachetny

ASTOR

cena
80zł



DE0354312294

Urodzony: 09.02.2011

CVF BLF



Hodowca: import Niemcy

O. ALTAIOTA — O.O. JUSTICE
M.O. REGANCREST ITO ISA
M. HEIKE — O.M. RAMOS
M.M. HAGEBUTTE — O.M.M. TALENT



Przebieg porodu krów: **porody łatwe 97,43%**

PODINDEKSY

produkcyjny	pokroju ogólnego	plodności	wart. hodowlana dla zawartości kom. somat.	wart. hodowlana dla długowieczności
123	108	104	99	109

PODINDEKSY POKROJU

rama ciała	siła mleczności	nogi i racice	wymię
105	125	104	104

WARTOŚCI HODOWLANE DLA CECH PRODUKCJI Powtarzalność 85%

mleko kg	tłuszcz kg	tłuszcz %	białko kg	białko %	indeks prod. kg
692	39,2	0,14	32,6	0,13	104,4

WARTOŚCI HODOWLANE DLA CECH POKROJU

		Ekstremum	80	90	100	110	120	Ekstremum
KALIBER	109	mały						duży
TYP	123	niepożądany						pożądany
NOGI	113	niepożądane						pożądane
WYMIĘ	115	niepożądane						pożądane
OGÓLNA	118	niepożądana						pożądana
Wysokość w krzyżu	113	niski						wysoki
Głębokość tułowia	118	płytki						głęboki
Szerokość klatki piersiowej	124	wąska						szersza
Ustawienie zadu	78	uniesiony						spadzisty
Szerokość zadu	120	wąski						szeroki
Nogi tylne - Bok	93	pionowe						podsiebne
Racice	109	długa przekątna						krótka przekątna
Nogi tylne - Tył	108	iksowate						równoległe
W - zawieszenie przednie	109	luźne						mocne
Y - zawieszenie tylne	107	niskie						wysokie
M - więzadło środkowe	116	słabe						mocne
I - położenie	100	niskie						wysokie
Ę - szerokość	120	wąskie						szerokie
Strzyki - ustawienie	98	szerokie						wąskie
Strzyki - długość	105	krótkie						długie
Strzyki - ustawienie tył	91	zewnętrzne						wewnętrzne
Charakter mleczny	122	ordynarny						szlachetny

STATUS

cena
80złINDEX PF
120

PL005309302664

Urodzony: 27.07.2011

BLF CVF



Hodowca: GR Grażyna Dobrowolska

O. SUPER — O.O. BOLIVER
M.O. CHARLESDALE SWEET ST

M. KLAPA — O.M. J. SMITH ET
M.M. KLAPA 10 — O.M.M. ANIMATED

KAZEINA
ABPrzebieg porodu krów: **porody łatwe 97,48%**

PODINDEKSY

produkcyjny	pokroju ogólnego	plodności	wart. hodowlana dla zawartości kom. somat.	wart. hodowlana dla długowieczności
117	105	107	114	117

PODINDEKSY POKROJU

rama ciała	siła mleczności	nogi i racice	wymię
96	107	104	105

WARTOŚCI HODOWLANE DLA CECH PRODUKCJI Powtarzalność 83%

mleko kg	tluszcz kg	tluszcz %	białko kg	białko %	indeks prod. kg
1075	24,0	-0,24	27,9	-0,08	79,8

WARTOŚCI HODOWLANE DLA CECH POKROJU

		Ekstremum	80	90	100	110	120	Ekstremum
KALIBER	108	mały						duży
TYP	110	niepożądany						pożądany
NOGI	103	niepożądane						pożądane
WYMIĘ	111	niepożądane						pożądane
OGÓLNA	110	niepożądana						pożądana
Wysokość w krzyżu	109	niski						wysoki
Głębokość tułowia	107	płytki						głęboki
Szerokość klatki piersiowej	104	wąska						szeroka
Ustawienie zadu	88	uniesiony						spadzisty
Szerokość zadu	96	wąski						szeroki
Nogi tylne - Bok	107	pionowe						podsiebne
Racice	119	długa przekątna						krótka przekątna
Nogi tylne - Tył	95	iksowate						równoległe
W - zawieszenie przednie	106	luźne						mocne
Y - zawieszenie tylne	109	niskie						wysokie
M - więzadło środkowe	111	słabe						mocne
I - położenie	106	niskie						wysokie
E - szerokość	107	wąskie						szerokie
Strzyki - ustawienie	101	szerokie						wąskie
Strzyki - długość	101	krótkie						długie
Strzyki - ustawienie tył	102	zewnętrzne						wewnętrzne
Charakter mleczny	111	ordynarny						szlachetny

SIMON ET

cena
65złINDEX PF
119

DE0355080758

Urodzony: 14.06.2011

BLF CVF



Hodowca: import Niemcy

O. SNOWMAN — O.O. JUSTICE
M.O. ELSA

M. KHH HEIDEG — O.M. GOLDWYN
M.M. KHH HEIDEL — O.M.M. ESKARI

KAZEINA
ABPrzebieg porodu krów: **porody łatwe 98,00%**

PODINDEKSY

produkcyjny	pokroju ogólnego	plodności	wart. hodowlana dla zawartości kom. somat.	wart. hodowlana dla długowieczności
116	114	102	102	107

PODINDEKSY POKROJU

rama ciała	siła mleczności	nogi i racice	wymię
116	122	110	109

WARTOŚCI HODOWLANE DLA CECH PRODUKCJI Powtarzalność 81%

mleko kg	tluszcz kg	tluszcz %	białko kg	białko %	indeks prod. kg
983	24,0	-0,20	26,6	-0,06	77,2

WARTOŚCI HODOWLANE DLA CECH POKROJU

		Ekstremum	80	90	100	110	120	Ekstremum
KALIBER	121	mały						duży
TYP	120	niepożądany						pożądany
NOGI	113	niepożądane						pożądane
WYMIĘ	115	niepożądane						pożądane
OGÓLNA	117	niepożądana						pożądana
Wysokość w krzyżu	118	niski						wysoki
Głębokość tułowia	117	płytki						głęboki
Szerokość klatki piersiowej	110	wąska						szeroka
Ustawienie zadu	109	uniesiony						spadzisty
Szerokość zadu	117	wąski						szeroki
Nogi tylne - Bok	88	pionowe						podsiebne
Racice	118	długa przekątna						krótka przekątna
Nogi tylne - Tył	106	iksowate						równoległe
W - zawieszenie przednie	110	luźne						mocne
Y - zawieszenie tylne	117	niskie						wysokie
M - więzadło środkowe	107	słabe						mocne
I - położenie	109	niskie						wysokie
E - szerokość	113	wąskie						szerokie
Strzyki - ustawienie	109	szerokie						wąskie
Strzyki - długość	118	krótkie						długie
Strzyki - ustawienie tył	103	zewnętrzne						wewnętrzne
Charakter mleczny	122	ordynarny						szlachetny

PL005315278465

Urodzony: 02.10.2011

BLF CVF



Hodowca: OHZ Dębówka Sp. z o.o.



O. ALTAIOTA — O.O. JUSTICE
M.O. REGANCREST ITO ISA
M. ROSITA 63 — O.M. PRINCIPAL
M.M. ROSITA 54 — O.M.M. WESTMINSTER

Przebieg porodu krów: **porody łatwe 94,73%**

PODINDEKSY

produkcyjny	pokroju ogólnego	plodności	wart. hodowlana dla zawartości kom. somat.	wart. hodowlana dla długowieczności
110	116	109	104	110

PODINDEKSY POKROJU

rama ciała	siła mleczności	nogi i racice	wymię
114	115	110	113

WARTOŚCI HODOWLANE DLA CECH PRODUKCJI Powtarzalność 84%

mleko kg	tłuszcz kg	tłuszcz %	białko kg	białko %	indeks prod. kg
799	18,7	-0,18	19,9	-0,08	58,8

WARTOŚCI HODOWLANE DLA CECH POKROJU

		Ekstremum	80	90	100	110	120	Ekstremum
KALIBER	117	mały						duży
TYP	113	niepożądany						pożądany
NOGI	114	niepożądane						pożądane
WYMIĘ	117	niepożądane						pożądane
OGÓLNA	118	niepożądana						pożądana
Wysokość w krzyżu	116	niski						wysoki
Głębokość tułowia	118	płytki						głęboki
Szerokość klatki piersiowej	112	wąska						szeroka
Ustawienie zadu	107	uniesiony						spadzisty
Szerokość zadu	120	wąski						szeroki
Nogi tylne - Bok	100	pionowe						podsiebne
Racice	117	długa przekątna						krótka przekątna
Nogi tylne - Tył	109	iksowate						równoległe
W - zawieszenie przednie	114	luźne						mocne
Y - zawieszenie tylne	121	niskie						wysokie
M - więzadło środkowe	103	słabe						mocne
I - położenie	112	niskie						wysokie
Ę - szerokość	114	wąskie						szerokie
Strzyki - ustawienie	115	szerokie						wąskie
Strzyki - długość	96	krótkie						długie
Strzyki - ustawienie tył	118	zewnętrzne						wewnętrzne
Charakter mleczny	114	ordynarny						szlachetny

PL005252859796

Urodzony: 29.07.2012

CVF BLF



Hodowca: GR-H Michał Glonek

O. DURABLE — O.O. SEPTEMBER ST
M.O. RONELEE OUTSIDE
M. RÓŻA 5 — O.M. JANCKER
M.M. RÓŻA 2 — O.M.M. THOR JOLLY

Przebieg porodu krów: **porody łatwe 97,82%**

PODINDEKSY

produkcyjny	pokroju ogólnego	plodności	wart. hodowlana dla zawartości kom. somat.	wart. hodowlana dla długowieczności
114	106	107	120	105

PODINDEKSY POKROJU

rama ciała	siła mleczności	nogi i racice	wymię
107	105	102	92

WARTOŚCI HODOWLANE DLA CECH PRODUKCJI Powtarzalność 55%

mleko kg	tłuszcz kg	tłuszcz %	białko kg	białko %	indeks prod. kg
687	40,8	0,16	17,6	-0,06	76,0

WARTOŚCI HODOWLANE DLA CECH POKROJU

		Ekstremum	80	90	100	110	120	Ekstremum
KALIBER	102	mały						duży
TYP	104	niepożądany						pożądany
NOGI	112	niepożądane						pożądane
WYMIĘ	106	niepożądane						pożądane
OGÓLNA	103	niepożądana						pożądana
Wysokość w krzyżu	99	niski						wysoki
Głębokość tułowia	101	płytki						głęboki
Szerokość klatki piersiowej	95	wąska						szeroka
Ustawienie zadu	93	uniesiony						spadzisty
Szerokość zadu	92	wąski						szeroki
Nogi tylne - Bok	85	pionowe						podsiebne
Racice	102	długa przekątna						krótka przekątna
Nogi tylne - Tył	115	iksowate						równoległe
W - zawieszenie przednie	100	luźne						mocne
Y - zawieszenie tylne	111	niskie						wysokie
M - więzadło środkowe	102	słabe						mocne
I - położenie	104	niskie						wysokie
Ę - szerokość	110	wąskie						szerokie
Strzyki - ustawienie	106	szerokie						wąskie
Strzyki - długość	93	krótkie						długie
Strzyki - ustawienie tył	103	zewnętrzne						wewnętrzne
Charakter mleczny	104	ordynarny						szlachetny

ALABAMA

cena
55zł

PL005315278489

Urodzony: 11.10.2011

CVF BLF



Hodowca: OHZ Dębółka Sp. z o.o.

O. ALTAIOTA — O.O. JUSTICE
M.O. REGANCREST ITO

M. DIENTJE — O.M. CASSA
M.M. DIENTJE 160 — O.M.M. RUSSEL

Przebieg porodu krów: **porody łatwe 98,38%**

PODINDEKSY				
produkcyjny	pokroju ogólnego	plodności	wart. hodowlana dla zawartości kom. somat.	wart. hodowlana dla długowieczności
113	113	101	94	113

PODINDEKSY POKROJU			
rama ciała	siła mleczności	nogi i racice	wymię
110	107	105	113

WARTOŚCI HODOWLANE DLA CECH PRODUKCJI					
Powtarzalność 81%					
mleko kg	tłuszcz kg	tłuszcz %	białko kg	białko %	indeks prod. kg
534	37,4	0,20	18,2	0,01	73,8

WARTOŚCI HODOWLANE DLA CECH POKROJU								
		Ekstremum	80	90	100	110	120	Ekstremum
KALIBER	109	mały						duży
TYP	109	niepożądany						pożądany
NOGI	111	niepożądane						pożądane
WYMIĘ	116	niepożądane						pożądane
OGÓLNA	114	niepożądana						pożądana
Wysokość w krzyżu	114	niski						wysoki
Głębokość tułowia	107	płytki						głęboki
Szerokość klatki piersiowej	108	wąska						szeroka
Ustawienie zadu	101	uniesiony						spadzisty
Szerokość zadu	121	wąski						szeroki
Nogi tylne - Bok	86	pionowe						podsiebne
Racice	103	długa przekątna						krótka przekątna
Nogi tylne - Tył	118	ikosowate						równoległe
W - zawieszenie przednie	115	luźne						mocne
Y - zawieszenie tylne	116	niskie						wysokie
M - więzadło środkowe	114	słabe						mocne
I - położenie	115	niskie						wysokie
E - szerokość	110	wąskie						szerokie
Strzyki - ustawienie	113	szerokie						wąskie
Strzyki - długość	91	krótkie						długie
Strzyki - ustawienie tył	112	zewnętrzne						wewnętrzne
Charakter mleczny	109	ordynarny						szlachetny

HILLEK KZ

cena
55zł

PL005287362018

Urodzony: 26.03.2012

BLF CVF



Hodowca: OHZ Kamieniec Ząbkowicki Sp. z o.o.

O. HILL — O.O. SHOTTLE
M.O. LOTTA-HILL MARS

M. LENA — O.M. ALTABAXTER
M.M. JELTJE — O.M.M. SUEDE

Przebieg porodu krów: **porody łatwe 95,48%**

PODINDEKSY				
produkcyjny	pokroju ogólnego	plodności	wart. hodowlana dla zawartości kom. somat.	wart. hodowlana dla długowieczności
112	115	100	89	123

PODINDEKSY POKROJU			
rama ciała	siła mleczności	nogi i racice	wymię
102	100	118	112

WARTOŚCI HODOWLANE DLA CECH PRODUKCJI					
Powtarzalność 74%					
mleko kg	tłuszcz kg	tłuszcz %	białko kg	białko %	indeks prod. kg
1273	21,7	-0,36	21,6	-0,23	64,9

WARTOŚCI HODOWLANE DLA CECH POKROJU								
		Ekstremum	80	90	100	110	120	Ekstremum
KALIBER	107	mały						duży
TYP	104	niepożądany						pożądany
NOGI	117	niepożądane						pożądane
WYMIĘ	115	niepożądane						pożądane
OGÓLNA	113	niepożądana						pożądana
Wysokość w krzyżu	112	niski						wysoki
Głębokość tułowia	89	płytki						głęboki
Szerokość klatki piersiowej	82	wąska						szeroka
Ustawienie zadu	115	uniesiony						spadzisty
Szerokość zadu	101	wąski						szeroki
Nogi tylne - Bok	88	pionowe						podsiebne
Racice	124	długa przekątna						krótka przekątna
Nogi tylne - Tył	110	ikosowate						równoległe
W - zawieszenie przednie	113	luźne						mocne
Y - zawieszenie tylne	122	niskie						wysokie
M - więzadło środkowe	105	słabe						mocne
I - położenie	113	niskie						wysokie
E - szerokość	102	wąskie						szerokie
Strzyki - ustawienie	111	szerokie						wąskie
Strzyki - długość	110	krótkie						długie
Strzyki - ustawienie tył	104	zewnętrzne						wewnętrzne
Charakter mleczny	112	ordynarny						szlachetny

MALTE ET

cena
55zł



DE0354049619

Urodzony: 22.07.2010

CVF BLF



Hodowca: import Niemcy



O. OMAN — O.O. JUSTICE
M.O. WINNING WAY MARCI ET
M. RR ELISA — O.M. SHOTTLE
M.M. ELSA — O.M.M. MARSHALL

Przebieg porodu krów: **porody łatwe 97,10%**

PODINDEKSY

produkcyjny	pokroju ogólnego	plodności	wart. hodowlana dla zawartości kom. somat.	wart. hodowlana dla długowieczności
121	115	95	87	97

PODINDEKSY POKROJU

rama ciała	siła mleczności	nogi i racice	wymię
111	116	112	109

WARTOŚCI HODOWLANE DLA CECH PRODUKCJI Powtarzalność 88%

mleko kg	tłuszcz kg	tłuszcz %	białko kg	białko %	indeks prod. kg
1015	36,1	-0,07	29,9	-0,04	95,9

WARTOŚCI HODOWLANE DLA CECH POKROJU

		Ekstremum	80	90	100	110	120	Ekstremum
KALIBER	116	mały						duży
TYP	117	niepożądany						pożądany
NOGI	122	niepożądane						pożądane
WYMIĘ	119	niepożądane						pożądane
OGÓLNA	120	niepożądana						pożądana
Wysokość w krzyżu	124	niski						wysoki
Głębokość tułowia	111	plytki						głęboki
Szerokość klatki piersiowej	106	wąska						szeroka
Ustawienie zadu	90	uniesiony						spadzisty
Szerokość zadu	111	wąski						szeroki
Nogi tylne - Bok	93	pionowe						podsiebne
Racice	122	długa przekątna						krótka przekątna
Nogi tylne - Tył	99	iksowate						równoległe
W - zawieszenie przednie	104	luźne						mocne
Y - zawieszenie tylne	108	niskie						wysokie
M - więzadło środkowe	118	słabe						mocne
I - położenie	114	niskie						wysokie
Ę - szerokość	116	wąskie						szerokie
Strzyki - ustawienie	118	szerokie						wąskie
Strzyki - długość	92	krótkie						długie
Strzyki - ustawienie tył	114	zewnątrzne						wewnętrzne
Charakter mleczny	116	ordynarny						szlachetny

PASTEL

cena
55zł



PL005189450752

Urodzony: 23.07.2008

BLF CVF



Hodowca: SK Walewice Sp. z o.o.



O. PARAMOUNT — O.O. JOCKO BESN
M.O. COCTAIL DELTA HEART
M. JANTJE — O.M. DUTCH BOY
M.M. JANTJE 82 — O.M.M. LEAF

Przebieg porodu krów: **porody łatwe 96,25%**

PODINDEKSY

produkcyjny	pokroju ogólnego	plodności	wart. hodowlana dla zawartości kom. somat.	wart. hodowlana dla długowieczności
109	104	110	98	136

PODINDEKSY POKROJU

rama ciała	siła mleczności	nogi i racice	wymię
99	91	106	105

WARTOŚCI HODOWLANE DLA CECH PRODUKCJI Powtarzalność 98%

mleko kg	tłuszcz kg	tłuszcz %	białko kg	białko %	indeks prod. kg
919	1,2	-0,45	24,3	-0,07	49,8

WARTOŚCI HODOWLANE DLA CECH POKROJU

		Ekstremum	80	90	100	110	120	Ekstremum
KALIBER	99	mały						duży
TYP	99	niepożądany						pożądany
NOGI	112	niepożądane						pożądane
WYMIĘ	111	niepożądane						pożądane
OGÓLNA	107	niepożądana						pożądana
Wysokość w krzyżu	98	niski						wysoki
Głębokość tułowia	90	plytki						głęboki
Szerokość klatki piersiowej	101	wąska						szeroka
Ustawienie zadu	111	uniesiony						spadzisty
Szerokość zadu	105	wąski						szeroki
Nogi tylne - Bok	85	pionowe						podsiebne
Racice	96	długa przekątna						krótka przekątna
Nogi tylne - Tył	129	iksowate						równoległe
W - zawieszenie przednie	95	luźne						mocne
Y - zawieszenie tylne	118	niskie						wysokie
M - więzadło środkowe	108	słabe						mocne
I - położenie	105	niskie						wysokie
Ę - szerokość	113	wąskie						szerokie
Strzyki - ustawienie	99	szerokie						wąskie
Strzyki - długość	92	krótkie						długie
Strzyki - ustawienie tył	98	zewnątrzne						wewnętrzne
Charakter mleczny	98	ordynarny						szlachetny

WALENROD

cena
55złINDEX PF
116

PL005315280314

Urodzony: 11.03.2012

CVF BLF



Hodowca: OHZ Dębółka Sp. z o.o.

O. WINDBROOK — O.O. BRILEA FBI
M.O. GILLETTE BLITZ

M. TEAMA 1 — O.M. GOLDWYN
M.M. JILLIAN GARTER — O.M.M. GARTER

Przebieg porodu krów: **porody łatwe 94,97%**

PODINDEKSY

produkcyjny	pokroju ogólnego	plodności	wart. hodowlana dla zawartości kom. somat.	wart. hodowlana dla długowieczności
109	108	110	105	119

PODINDEKSY POKROJU

rama ciała	siła mleczności	nogi i racice	wymię
101	110	114	102

WARTOŚCI HODOWLANE DLA CECH PRODUKCJI Powtarzalność 70%

mleko kg	tłuszcz kg	tłuszcz %	białko kg	białko %	indeks prod. kg
393	29,7	0,18	14,2	0,02	58,1

WARTOŚCI HODOWLANE DLA CECH POKROJU

		Ekstremum	80	90	100	110	120	Ekstremum
KALIBER	113	mały						duży
TYP	113	niepożądany						pożądany
NOGI	121	niepożądane						pożądane
WYMIĘ	110	niepożądane						pożądane
OGÓLNA	113	niepożądana						pożądana
Wysokość w krzyżu	113	niski						wysoki
Głębokość tułowia	118	płytki						głęboki
Szerokość klatki piersiowej	96	wąska						szersza
Ustawienie zadu	87	uniesiony						spadzisty
Szerokość zadu	114	wąski						szeroki
Nogi tylne - Bok	82	pionowe						podsiebne
Racice	119	długa przekątna						krótka przekątna
Nogi tylne - Tył	106	ikosowate						równoległe
W - zawieszenie przednie	105	luźne						mocne
Y - zawieszenie tylne	111	niskie						wysokie
M - więzadło środkowe	112	słabe						mocne
I - położenie	94	niskie						wysokie
E - szerokość	111	wąskie						szerokie
Strzyki - ustawienie	95	szerokie						wąskie
Strzyki - długość	98	krótkie						długie
Strzyki - ustawienie tył	104	zewnętrzne						wewnętrzne
Charakter mleczny	114	ordynarny						szlachetny

BASIO
MCHRZ ETcena
45złINDEX PF
114

PL005193407537

Urodzony: 24.06.2009

BLF CVF



Hodowca: MCHiRZ Sp. z o.o. Łowicz

O. BOLTON — O.O. HERSHEL
M.O. SANDY-VALLEY BLESSIN

M. ANY-DAY — O.M. OUTSIDE
M.M. ANY-DAY DURHAM — O.M.M. DURHAM
PANSE

Przebieg porodu krów: **porody łatwe 97,24%**

PODINDEKSY

produkcyjny	pokroju ogólnego	plodności	wart. hodowlana dla zawartości kom. somat.	wart. hodowlana dla długowieczności
106	118	115	107	88

PODINDEKSY POKROJU

rama ciała	siła mleczności	nogi i racice	wymię
117	118	115	111

WARTOŚCI HODOWLANE DLA CECH PRODUKCJI Powtarzalność 91%

mleko kg	tłuszcz kg	tłuszcz %	białko kg	białko %	indeks prod. kg
662	15,6	-0,15	14,4	-0,09	44,4

WARTOŚCI HODOWLANE DLA CECH POKROJU

		Ekstremum	80	90	100	110	120	Ekstremum
KALIBER	117	mały						duży
TYP	117	niepożądany						pożądany
NOGI	123	niepożądane						pożądane
WYMIĘ	119	niepożądane						pożądane
OGÓLNA	121	niepożądana						pożądana
Wysokość w krzyżu	118	niski						wysoki
Głębokość tułowia	105	płytki						głęboki
Szerokość klatki piersiowej	113	wąska						szersza
Ustawienie zadu	113	uniesiony						spadzisty
Szerokość zadu	113	wąski						szeroki
Nogi tylne - Bok	100	pionowe						podsiebne
Racice	125	długa przekątna						krótka przekątna
Nogi tylne - Tył	101	ikosowate						równoległe
W - zawieszenie przednie	117	luźne						mocne
Y - zawieszenie tylne	123	niskie						wysokie
M - więzadło środkowe	97	słabe						mocne
I - położenie	116	niskie						wysokie
E - szerokość	117	wąskie						szerokie
Strzyki - ustawienie	104	szerokie						wąskie
Strzyki - długość	103	krótkie						długie
Strzyki - ustawienie tył	93	zewnętrzne						wewnętrzne
Charakter mleczny	118	ordynarny						szlachetny

IDOL MCHRZ ET

PL005262298691
Urodzony: 22.04.2012

CVF BLF

cena
45zł



Hodowca: MCHiRZ Sp. z o.o. Łowicz

O. ALTAIOTA — O.O. JUSTICE
M.O. REGANCREST ITO
M. ARISTOFIRA 6 — O.M. CANVAS
M.M. ARISTOFIRA 2 — O.M.M. OXELAERE



Przebieg porodu krów: **porody łatwe 97,85%**

PODINDEKSY

produkcyjny	pokroju ogólnego	plodności	wart. hodowlana dla zawartości kom. somat.	wart. hodowlana dla długowieczności
113	101	104	102	121

PODINDEKSY POKROJU

rama ciała	siła mleczności	nogi i racice	wymię
100	98	96	105

WARTOŚCI HODOWLANE DLA CECH PRODUKCJI Powtarzalność 74%

mleko kg	tłuszcz kg	tłuszcz %	białko kg	białko %	indeks prod. kg
735	25,0	-0,07	21,9	-0,02	68,8

WARTOŚCI HODOWLANE DLA CECH POKROJU

		Ekstremum	80	90	100	110	120	Ekstremum
KALIBER	105	mały						duży
TYP	102	niepożądany						pożądany
NOGI	100	niepożądane						pożądane
WYMIĘ	107	niepożądane						pożądane
OGÓLNA	105	niepożądana						pożądana
Wysokość w krzyżu	101	niski						wysoki
Głębokość tułowia	90	plytki						głęboki
Szerokość klatki piersiowej	105	wąska						szeroka
Ustawienie zadu	100	uniesiony						spadzisty
Szerokość zadu	103	wąski						szeroki
Nogi tylne - Bok	109	pionowe						podsiebne
Racice	103	długa przekątna						krótka przekątna
Nogi tylne - Tył	95	iksowate						równoległe
W - zawieszenie przednie	102	luźne						mocne
Y - zawieszenie tylne	108	niskie						wysokie
M - więzadło środkowe	108	słabe						mocne
I - położenie	105	niskie						wysokie
Ę - szerokość	103	wąskie						szerokie
Strzyki - ustawienie	125	szerokie						wąskie
Strzyki - długość	92	krótkie						długie
Strzyki - ustawienie tył	112	zewnętrzne						wewnętrzne
Charakter mleczny	104	ordynarny						szlachetny

SISKA

DE0353452997
Urodzony: 31.08.2010

CVF BLF

cena
45zł



Hodowca: import Niemcy

O. SUPER — O.O. BOLIVER
M.O. CHARLESDALE SWEET S
M. INDIANA 3 — O.M. SHOTTLE
M.M. ILUSION 81 — O.M.M. RAUL



Przebieg porodu krów: **porody łatwe 94,72%**

PODINDEKSY

produkcyjny	pokroju ogólnego	plodności	wart. hodowlana dla zawartości kom. somat.	wart. hodowlana dla długowieczności
108	115	92	115	111

PODINDEKSY POKROJU

rama ciała	siła mleczności	nogi i racice	wymię
102	115	103	117

WARTOŚCI HODOWLANE DLA CECH PRODUKCJI Powtarzalność 88%

mleko kg	tłuszcz kg	tłuszcz %	białko kg	białko %	indeks prod. kg
754	8,8	-0,28	19,4	-0,06	47,6

WARTOŚCI HODOWLANE DLA CECH POKROJU

		Ekstremum	80	90	100	110	120	Ekstremum
KALIBER	109	mały						duży
TYP	117	niepożądany						pożądany
NOGI	108	niepożądane						pożądane
WYMIĘ	121	niepożądane						pożądane
OGÓLNA	118	niepożądana						pożądana
Wysokość w krzyżu	113	niski						wysoki
Głębokość tułowia	104	plytki						głęboki
Szerokość klatki piersiowej	115	wąska						szeroka
Ustawienie zadu	86	uniesiony						spadzisty
Szerokość zadu	105	wąski						szeroki
Nogi tylne - Bok	88	pionowe						podsiebne
Racice	107	długa przekątna						krótka przekątna
Nogi tylne - Tył	113	iksowate						równoległe
W - zawieszenie przednie	130	luźne						mocne
Y - zawieszenie tylne	121	niskie						wysokie
M - więzadło środkowe	117	słabe						mocne
I - położenie	122	niskie						wysokie
Ę - szerokość	101	wąskie						szerokie
Strzyki - ustawienie	118	szerokie						wąskie
Strzyki - długość	103	krótkie						długie
Strzyki - ustawienie tył	108	zewnętrzne						wewnętrzne
Charakter mleczny	116	ordynarny						szlachetny

LORIO

cena 25zł



DE0536644959

Urodzony: 21.08.2010 CVF BLF



Hodowca: import Niemcy



O. LOGAN — O.O. JUSTICE
M.O. MURANDA MRSHAL LIZZY

M. SARAH 38 — O.M. SHOTLE
M.M. SAPHIR 147 — O.M.M. BORMIO

Przebieg porodu krów: **porody łatwe 97,76%**

WINSTUP

cena 25zł



PL005253060276

Urodzony: 28.04.2012 CVF BLF



Hodowca: Jerzy Wawrzyńczak



O. WINDBROOK — O.O. BRILEA FBI
M.O. GILLETTE BLITZ

M. KATERINA 11 — O.M. FARADAY
M.M. CATERINA 6 — O.M.M. EMIL

Przebieg porodu krów: **porody łatwe 97,31%**

BARBADOS

cena 25zł



PL005272977043

Urodzony: 25.03.2010 CVF BLF



Hodowca: GR Grażyna Dobrowolska



O. MR BURNS — O.O. MARKIM
M.O. GRANDUC MAGGIE

M. KLAPA — O.M. J. SMITH ET
M.M. KLAPA 10 — O.M.M. ANIMATED

Przebieg porodu krów: **porody łatwe 96,41%**

PODINDEKSY					
produkcyjny	pokroju ogólnego	plodności	wart. hodowlana dla zawartości kom. somat.	wart. hodowlana dla długo-wieczności	
111	116	91	105	100	

PODINDEKSY POKROJU			
rama ciała	siła mleczności	nogi i racice	wymię
99	102	124	110

WARTOŚCI HODOWLANE DLA CECH PRODUKCJI		
Powtarzalność 86%		
mleko kg	tłuszcz %	tłuszcz %
857	13,4	-0,27
białko kg	białko %	indeks prod. kg
22,4	-0,07	58,2

PODINDEKSY					
produkcyjny	pokroju ogólnego	plodności	wart. hodowlana dla zawartości kom. somat.	wart. hodowlana dla długo-wieczności	
107	107	104	110	119	

PODINDEKSY POKROJU			
rama ciała	siła mleczności	nogi i racice	wymię
101	101	109	104

WARTOŚCI HODOWLANE DLA CECH PRODUKCJI		
Powtarzalność 69%		
mleko kg	tłuszcz %	tłuszcz %
141	18,7	0,18
białko kg	białko %	indeks prod. kg
14,7	0,14	48,1

PODINDEKSY					
produkcyjny	pokroju ogólnego	plodności	wart. hodowlana dla zawartości kom. somat.	wart. hodowlana dla długo-wieczności	
112	101	103	108	109	

PODINDEKSY POKROJU			
rama ciała	siła mleczności	nogi i racice	wymię
114	116	104	93

WARTOŚCI HODOWLANE DLA CECH PRODUKCJI		
Powtarzalność 91%		
mleko kg	tłuszcz %	tłuszcz %
454	9,3	-0,12
białko kg	białko %	indeks prod. kg
26,2	0,15	61,7

WARTOŚCI HODOWLANE DLA CECH POKROJU							
	Ekstremum	80	90	100	110	120	Ekstremum
KALIBER	101	mały					duży
TYP	108	niepogązany					pożądany
NOGI	125	niepogądane					pożądane
WYMIĘ	116	niepogądane					pożądane
OGÓLNA	115	niepogądana					pożądana
Wysokość w krzyżu	113	niski					wysoki
Głębokość tułowia	111	płytki					głęboki
Szerokość klatki piersiowej	103	wąska					szersza
Ustawienie zadu	82	uniesiony					spadzisty
Szerokość zadu	106	wąski					szerszy
Nogi tylne - Bok	88	pionowe					podstępne
Racice	137	długa przekątna					krótka przekątna
Nogi tylne - Tył	109	ikswale					równoległe
W - zawieszenie przednie	110	luzne					moone
Y - zawieszenie tylne	117	niskie					wysokie
M - więzadło środkowe	103	słabe					moone
I - położenie	116	niskie					wysokie
E - szerokość	108	wąskie					szersze
Strzyki - ustawienie	117	szerokie					wąskie
Strzyki - długość	108	krótkie					długie
Strzyki - ustawienie tył	104	zewnętrzne					wewnętrzne
Charakter mleczny	105	ordynarny					szlachetny

WARTOŚCI HODOWLANE DLA CECH POKROJU							
	Ekstremum	80	90	100	110	120	Ekstremum
KALIBER	107	mały					duży
TYP	105	niepogązany					pożądany
NOGI	109	niepogądane					pożądane
WYMIĘ	108	niepogądane					pożądane
OGÓLNA	106	niepogądana					pożądana
Wysokość w krzyżu	107	niski					wysoki
Głębokość tułowia	106	płytki					głęboki
Szerokość klatki piersiowej	106	wąska					szersza
Ustawienie zadu	96	uniesiony					spadzisty
Szerokość zadu	107	wąski					szerszy
Nogi tylne - Bok	88	pionowe					podstępne
Racice	113	długa przekątna					krótka przekątna
Nogi tylne - Tył	112	ikswale					równoległe
W - zawieszenie przednie	110	luzne					moone
Y - zawieszenie tylne	107	niskie					wysokie
M - więzadło środkowe	103	słabe					moone
I - położenie	110	niskie					wysokie
E - szerokość	108	wąskie					szersze
Strzyki - ustawienie	92	szerokie					wąskie
Strzyki - długość	92	krótkie					długie
Strzyki - ustawienie tył	99	zewnętrzne					wewnętrzne
Charakter mleczny	105	ordynarny					szlachetny

WARTOŚCI HODOWLANE DLA CECH POKROJU							
	Ekstremum	80	90	100	110	120	Ekstremum
KALIBER	116	mały					duży
TYP	116	niepogądany					pożądany
NOGI	107	niepogądane					pożądane
WYMIĘ	102	niepogądane					pożądane
OGÓLNA	110	niepogądana					pożądana
Wysokość w krzyżu	117	niski					wysoki
Głębokość tułowia	110	płytki					głęboki
Szerokość klatki piersiowej	117	wąska					szersza
Ustawienie zadu	105	uniesiony					spadzisty
Szerokość zadu	112	wąski					szerszy
Nogi tylne - Bok	90	pionowe					podstępne
Racice	108	długa przekątna					krótka przekątna
Nogi tylne - Tył	106	ikswale					równoległe
W - zawieszenie przednie	95	luzne					moone
Y - zawieszenie tylne	96	niskie					wysokie
M - więzadło środkowe	111	słabe					moone
I - położenie	104	niskie					wysokie
E - szerokość	104	wąskie					szersze
Strzyki - ustawienie	92	szerokie					wąskie
Strzyki - długość	86	krótkie					długie
Strzyki - ustawienie tył	91	zewnętrzne					wewnętrzne
Charakter mleczny	116	ordynarny					szlachetny

GANTEK

cena 25zł

PL005312053850

Urodzony: 01.09.2011 BLF CVF

INDEX PF
112



Hodowca: RSP Pzenno

O. GARRETT — O.O. JUSTICE
M.O. SCHILLVIEW MTOTO GIF
M. CYGANA — O.M. RONALD
M.M. CYGANA — O.M.M. JURI

Przebieg porodu krów: **porody łatwe 96,29%**

KARUZO

cena 25zł

PL005235281699

Urodzony: 27.06.2011 BLF CVF

INDEX PF
112



Hodowca: OHZ Dębołęka Sp. z o.o.

O. KRAMER — O.O. JUSTICE
M.O. BOMAZ HERSHEL 2
M. BONA 56 — O.M. DOZON
M.M. BONA 28 — O.M.M. STORM

Przebieg porodu krów: **porody łatwe 96,28%**

MERIN ET

cena 25zł

DE0353589557

Urodzony: 03.04.2010 CVF BLF

INDEX PF
112



Hodowca: import Niemcy

O. OMAN — O.O. JUSTICE
M.O. WINNING WAY MAR
M. RR RIVALIN — O.M. BOLTON
M.M. RR RIEKA — O.M.M. SHOTTLE

Przebieg porodu krów: **porody łatwe 97,26%**

PODINDEKSY

produkcynyjny	pokroju ogólnego	plodności	wart. hodowlana dla zawartości kom. somat.	wart. hodowlana dla długo-wieczności
107	112	102	104	106

PODINDEKSY POKROJU

rama ciała	siła mleczności	nogi i racice	wymię
103	106	105	114

WARTOŚCI HODOWLANE DLA CECH PRODUKCJI

Powtarzalność 83%

mleko kg	tłuszcz %	tłuszcz %
424	36,5	0,25
białko kg	białko %	indeks prod. kg
8,4	-0,07	53,3

PODINDEKSY

produkcynyjny	pokroju ogólnego	plodności	wart. hodowlana dla zawartości kom. somat.	wart. hodowlana dla długo-wieczności
110	111	101	87	116

PODINDEKSY POKROJU

rama ciała	siła mleczności	nogi i racice	wymię
115	107	111	105

WARTOŚCI HODOWLANE DLA CECH PRODUKCJI

Powtarzalność 85%

mleko kg	tłuszcz %	tłuszcz %
795	9,7	-0,29
białko kg	białko %	indeks prod. kg
23,0	-0,03	55,7

PODINDEKSY

produkcynyjny	pokroju ogólnego	plodności	wart. hodowlana dla zawartości kom. somat.	wart. hodowlana dla długo-wieczności
111	107	105	97	106

PODINDEKSY POKROJU

rama ciała	siła mleczności	nogi i racice	wymię
103	111	100	108

WARTOŚCI HODOWLANE DLA CECH PRODUKCJI

Powtarzalność 90%

mleko kg	tłuszcz %	tłuszcz %
159	25,8	0,26
białko kg	białko %	indeks prod. kg
18,9	0,19	63,6

WARTOŚCI HODOWLANE DLA CECH POKROJU

		Ekstremum	80	90	100	110	120	Ekstremum
KALIBER	107	mały						duży
TYP	108	niepóźniony						poźniony
NOGI	104	niepóźniane						poźniane
WYMIĘ	120	niepóźniane						poźniane
OGÓLNA	115	niepóźniana						poźniana
Wysokość w krzyżu	108	niski						wysoki
Głębokość tułowia	101	plytki						głęboki
Szerokość klatki piersiowej	106	wąska						szersza
Ustawienie zadu	111	uniesiony						spadzisty
Szerokość zadu	94	wąski						szerszy
Nogi tylne - Bok	108	piónowe						podsiębne
Racice	116	długa przekątna						krótka przekątna
Nogi tylne - Tyl	103	iksowate						równoległe
W - zawieszenie przednie	124	luźne						mocne
Y - zawieszenie tylne	115	niskie						wysokie
M - więzadło środkowe	107	słabe						mocne
I - położenie	113	niskie						wysokie
E - szerokość	109	wąskie						szersze
Strzyki - ustawienie	106	szersze						węższe
Strzyki - długość	98	krótkie						długie
Strzyki - ustawienie tył	92	zewnątrzne						wewnętrzne
Charakter mleczny	110	ordynarny						szlachetny

WARTOŚCI HODOWLANE DLA CECH POKROJU

		Ekstremum	80	90	100	110	120	Ekstremum
KALIBER	116	mały						duży
TYP	110	niepóźniony						poźniony
NOGI	110	niepóźniane						poźniane
WYMIĘ	108	niepóźniane						poźniane
OGÓLNA	110	niepóźniana						poźniana
Wysokość w krzyżu	114	niski						wysoki
Głębokość tułowia	101	plytki						głęboki
Szerokość klatki piersiowej	122	wąska						szersza
Ustawienie zadu	117	uniesiony						spadzisty
Szerokość zadu	114	wąski						szerszy
Nogi tylne - Bok	79	piónowe						podsiębne
Racice	121	długa przekątna						krótka przekątna
Nogi tylne - Tyl	104	iksowate						równoległe
W - zawieszenie przednie	110	luźne						mocne
Y - zawieszenie tylne	114	niskie						wysokie
M - więzadło środkowe	105	słabe						mocne
I - położenie	112	niskie						wysokie
E - szerokość	110	wąskie						szersze
Strzyki - ustawienie	102	szersze						węższe
Strzyki - długość	95	krótkie						długie
Strzyki - ustawienie tył	99	zewnątrzne						wewnętrzne
Charakter mleczny	105	ordynarny						szlachetny

WARTOŚCI HODOWLANE DLA CECH POKROJU

		Ekstremum	80	90	100	110	120	Ekstremum
KALIBER	105	mały						duży
TYP	114	niepóźniony						poźniony
NOGI	107	niepóźniane						poźniane
WYMIĘ	115	niepóźniane						poźniane
OGÓLNA	113	niepóźniana						poźniana
Wysokość w krzyżu	108	niski						wysoki
Głębokość tułowia	106	plytki						głęboki
Szerokość klatki piersiowej	112	wąska						szersza
Ustawienie zadu	94	uniesiony						spadzisty
Szerokość zadu	99	wąski						szerszy
Nogi tylne - Bok	106	piónowe						podsiębne
Racice	110	długa przekątna						krótka przekątna
Nogi tylne - Tyl	91	iksowate						równoległe
W - zawieszenie przednie	102	luźne						mocne
Y - zawieszenie tylne	111	niskie						wysokie
M - więzadło środkowe	119	słabe						mocne
I - położenie	110	niskie						wysokie
E - szerokość	108	wąskie						szersze
Strzyki - ustawienie	106	szersze						węższe
Strzyki - długość	110	krótkie						długie
Strzyki - ustawienie tył	106	zewnątrzne						wewnętrzne
Charakter mleczny	112	ordynarny						szlachetny

IZYDOR

cena
25zł

PL005287562876

Urodzony: 22.05.2012 BLF CVF



Hodowca: SGGW RZD Wilanów-Obory

O. ALTAIOTA — O.O. JUSTICE
M.O. REGANCRES ITO ISAM. TORBA — O.M. MEN
M.M. TIENTJE 1 — O.M.M. LAURENZOPrzebieg porodu krów: **porody łatwe 98,93%**

LARUS

cena
25zł

PL005277236107

Urodzony: 26.01.2011 BLF CVF



Hodowca: GR Jerzy Semeriak

O. LAWN BOY RED — O.O. BACCULUM RED
M.O. AGGRAVATION BRIGITTEM. MAZEPA IV — O.M. LICHTBLICK
M.M. MAZEPA III — O.M.M. TULIP REDPrzebieg porodu krów: **porody łatwe 95,79%**

JUMBO

cena
25zł

DE0537004206

Urodzony: 02.03.2011 CVF BLF



Hodowca: import Niemcy

O. JERUDO — O.O. JEROM
M.O. ZUCHTTAUBE 106M. GHG WONDER — O.M. LAWN BOY RED
M.M. RC WONDERR — O.M.M. JORDAN REDPrzebieg porodu krów: **porody łatwe 98,00%**

PODINDEKSY

produkcyjny	pokroju ogólnego	plodności	wart. hodowlana dla zawartości kom. somat.	wart. hodowlana dla długo-wieczności
110	101	108	95	115

PODINDEKSY POKROJU

rama ciała	siła mleczności	nogi i racice	wymię
109	108	95	100

WARTOŚCI HODOWLANE DLA CECH PRODUKCJI
Powtarzalność 68%

mleko kg	tłuszcz %	tłuszcz %
694	23,6	-0,06

białko kg	białko %	indeks prod. kg
18,6	-0,05	60,8

PODINDEKSY

produkcyjny	pokroju ogólnego	plodności	wart. hodowlana dla zawartości kom. somat.	wart. hodowlana dla długo-wieczności
105	102	98	95	113

PODINDEKSY POKROJU

rama ciała	siła mleczności	nogi i racice	wymię
101	105	100	103

WARTOŚCI HODOWLANE DLA CECH PRODUKCJI
Powtarzalność 86%

mleko kg	tłuszcz %	tłuszcz %
443	-0,2	-0,24

białko kg	białko %	indeks prod. kg
18,1	0,05	36,0

PODINDEKSY

produkcyjny	pokroju ogólnego	plodności	wart. hodowlana dla zawartości kom. somat.	wart. hodowlana dla długo-wieczności
107	97	92	107	108

PODINDEKSY POKROJU

rama ciała	siła mleczności	nogi i racice	wymię
105	105	86	102

WARTOŚCI HODOWLANE DLA CECH PRODUKCJI
Powtarzalność 89%

mleko kg	tłuszcz %	tłuszcz %
276	13,2	0,02

białko kg	białko %	indeks prod. kg
16,2	0,10	45,6

WARTOŚCI HODOWLANE DLA CECH POKROJU

		Ekstremum	80	90	100	110	120	Ekstremum
KALIBER	111	mały						duży
TYP	108	niepowiązany						powiązany
NOGI	106	niepowiązane						powiązane
WYMIĘ	108	niepowiązane						powiązane
OGÓLNA	110	niepowiązana						powiązana
Wysokość w krzyżu	111	niski						wysoki
Głębokość tułowia	102	płytki						głęboki
Szerokość klatki piersiowej	120	wąska						szersza
Ustawienie zadu	102	uniesiony						spadzisty
Szerokość zadu	106	wąski						szerszy
Nogi tylne - Bok	101	pionowe						podstępne
Racice	101	długa przekątna						krótka przekątna
Nogi tylne - Tyl	101	iksowate						równoległe
W - zawieszenie przednie	102	luzne						moone
Y - zawieszenie tylne	103	niskie						wysokie
M - więzadło środkowe	109	słabe						moone
I - położenie	107	niskie						wysokie
E - szerokość	110	wąskie						szersze
Strzyki - ustawienie	105	szerokie						wąskie
Strzyki - długość	104	krótkie						długie
Strzyki - ustawienie tyl	101	zewnętrzne						wewnętrzne
Charakter mleczny	105	ordynarny						szlachetny

WARTOŚCI HODOWLANE DLA CECH POKROJU

		Ekstremum	80	90	100	110	120	Ekstremum
KALIBER	109	mały						duży
TYP	110	niepowiązany						powiązany
NOGI	106	niepowiązane						powiązane
WYMIĘ	107	niepowiązane						powiązane
OGÓLNA	109	niepowiązana						powiązana
Wysokość w krzyżu	104	niski						wysoki
Głębokość tułowia	104	płytki						głęboki
Szerokość klatki piersiowej	112	wąska						szersza
Ustawienie zadu	101	uniesiony						spadzisty
Szerokość zadu	96	wąski						szerszy
Nogi tylne - Bok	129	pionowe						podstępne
Racice	107	długa przekątna						krótka przekątna
Nogi tylne - Tyl	111	iksowate						równoległe
W - zawieszenie przednie	104	luzne						moone
Y - zawieszenie tylne	112	niskie						wysokie
M - więzadło środkowe	113	słabe						moone
I - położenie	101	niskie						wysokie
E - szerokość	107	wąskie						szersze
Strzyki - ustawienie	92	szerokie						wąskie
Strzyki - długość	119	krótkie						długie
Strzyki - ustawienie tyl	104	zewnętrzne						wewnętrzne
Charakter mleczny	107	ordynarny						szlachetny

WARTOŚCI HODOWLANE DLA CECH POKROJU

		Ekstremum	80	90	100	110	120	Ekstremum
KALIBER	114	mały						duży
TYP	108	niepowiązany						powiązany
NOGI	94	niepowiązane						powiązane
WYMIĘ	109	niepowiązane						powiązane
OGÓLNA	109	niepowiązana						powiązana
Wysokość w krzyżu	118	niski						wysoki
Głębokość tułowia	92	płytki						głęboki
Szerokość klatki piersiowej	103	wąska						szersza
Ustawienie zadu	106	uniesiony						spadzisty
Szerokość zadu	97	wąski						szerszy
Nogi tylne - Bok	104	pionowe						podstępne
Racice	89	długa przekątna						krótka przekątna
Nogi tylne - Tyl	100	iksowate						równoległe
W - zawieszenie przednie	113	luzne						moone
Y - zawieszenie tylne	107	niskie						wysokie
M - więzadło środkowe	90	słabe						moone
I - położenie	110	niskie						wysokie
E - szerokość	110	wąskie						szersze
Strzyki - ustawienie	109	szerokie						wąskie
Strzyki - długość	99	krótkie						długie
Strzyki - ustawienie tyl	105	zewnętrzne						wewnętrzne
Charakter mleczny	110	ordynarny						szlachetny



Hodowca: import Niemcy

O. CARMANO — O.O. CADON
M.O. LOREEN 56
M. LAVA 55 — O.M. LENTINI
M.M. LAIDA — O.M.M. MILAN RED



Przebieg porodu krów: **porody łatwe 96,05%**

PODINDEKSY

produkcyjny	pokroju ogólnego	plodności	wart. hodowlana dla zawartości kom. somat.	wart. hodowlana dla długowieczności
101	113	123	97	129

PODINDEKSY POKROJU

rama ciała	siła mleczności	nogi i racice	wymię
104	95	114	110

WARTOŚCI HODOWLANE DLA CECH PRODUKCJI Powtarzalność 91%

mleko kg	tłuszcz kg	tłuszcz %	białko kg	białko %	indeks prod. kg
141	-10,9	-0,23	16,1	0,16	21,3

WARTOŚCI HODOWLANE DLA CECH POKROJU

		Ekstremum	80	90	100	110	120	Ekstremum
KALIBER	106	mały						duży
TYP	104	niepożądany						pożądany
NOGI	122	niepożądane						pożądane
WYMIĘ	114	niepożądane						pożądane
OGÓLNA	112	niepożądana						pożądana
Wysokość w krzyżu	106	niski						wysoki
Głębokość tułowia	79	płytki						głęboki
Szerokość klatki piersiowej	92	wąska						szeroka
Ustawienie zadu	104	uniesiony						spadzisty
Szerokość zadu	109	wąski						szeroki
Nogi tylne - Bok	80	pionowe						podsiebne
Racice	113	długa przekątna						krótka przekątna
Nogi tylne - Tył	113	iksowate						równoległe
W - zawieszenie przednie	120	luźne						mocne
Y - zawieszenie tylne	115	niskie						wysokie
M - więzadło środkowe	107	słabe						mocne
I - położenie	116	niskie						wysokie
Ę - szerokość	107	wąskie						szerokie
Strzyki - ustawienie	100	szerokie						wąskie
Strzyki - długość	102	krótkie						długie
Strzyki - ustawienie tył	95	zewnątrzne						wewnętrzne
Charakter mleczny	105	ordynarny						szlachetny



Hodowca: OHZ Przerzeczyn Zdrój Sp. z o.o.

O. TONIKUM — O.O. TALENT
M.O. TRIXI 414
M. SOWA — O.M. KIAN
M.M. SOWA — O.M.M. CADONKAM



Przebieg porodu krów: **porody łatwe 98,61%**

PODINDEKSY

produkcyjny	pokroju ogólnego	plodności	wart. hodowlana dla zawartości kom. somat.	wart. hodowlana dla długowieczności
101	108	101	111	115

PODINDEKSY POKROJU

rama ciała	siła mleczności	nogi i racice	wymię
100	95	112	106

WARTOŚCI HODOWLANE DLA CECH PRODUKCJI Powtarzalność 80%

mleko kg	tłuszcz kg	tłuszcz %	białko kg	białko %	indeks prod. kg
106	17,8	0,18	6,4	0,04	30,6

WARTOŚCI HODOWLANE DLA CECH POKROJU

		Ekstremum	80	90	100	110	120	Ekstremum
KALIBER	102	mały						duży
TYP	100	niepożądany						pożądany
NOGI	112	niepożądane						pożądane
WYMIĘ	111	niepożądane						pożądane
OGÓLNA	107	niepożądana						pożądana
Wysokość w krzyżu	99	niski						wysoki
Głębokość tułowia	99	płytki						głęboki
Szerokość klatki piersiowej	119	wąska						szeroka
Ustawienie zadu	112	uniesiony						spadzisty
Szerokość zadu	87	wąski						szeroki
Nogi tylne - Bok	78	pionowe						podsiebne
Racice	112	długa przekątna						krótka przekątna
Nogi tylne - Tył	119	iksowate						równoległe
W - zawieszenie przednie	113	luźne						mocne
Y - zawieszenie tylne	109	niskie						wysokie
M - więzadło środkowe	100	słabe						mocne
I - położenie	107	niskie						wysokie
Ę - szerokość	103	wąskie						szerokie
Strzyki - ustawienie	105	szerokie						wąskie
Strzyki - długość	88	krótkie						długie
Strzyki - ustawienie tył	86	zewnątrzne						wewnętrzne
Charakter mleczny	95	ordynarny						szlachetny



AltaCALIBER
011HO10675

cena
105zł

INDEX PF
121



LAKE-EFFECT ALTACALIBER-ET
GOLDWYN X SHOTLE X MARATHON
HOUSAM000139765360 | ur. 2009-01-29
aAa 234185 | DMS 123.234 | EPI 8.2 %
Kappa-Casein: AE Beta-Casein: A1A2
Aktualna wysoka: USA.201794

CDCB & NA-USA Genetic Evaluations 04/2017

TPH **2122** HNS **214**



PRODUKCYJA

Mleko	+1183 L/305	99% Przewod
Śmietana	+39 L/305	+0.01%
Tłuszcz	+4 L/305	-0.14%
CMR	+3227	

Wybierz rok: Liczba ciałek: Strona:

Przewaga mleka	+29329 L/305	29%
Przewaga śmietany	+1062 L/305	3.6%
Przewaga tłuszczu	+960 L/305	3.1%

CECHY ZDROWOTNE

Prod. żyłnowe	+0.6	Podkład ciałek	-0.2
Zywotność	-3.7	Wsp. zaciężeń krów	0.1
Kumul. hemolizy	+2.82	Wsp. zaciężeń jeliwek	0.5

WYCIELENI

Latw. wys. buhaja	6.4%	99% Przewod	30555 Ciałek
Latw. wys. ciałek	6.8%	97% Przewod	3652 Ciałek 6011 Ciałk.
Posadyw. buhaja	6.9%	98% Przewod	32476 Ciałek
Posadyw. c. 3	8.0%	97% Przewod	3222 Ciałek 6688 Ciałk.



Innwood Caliber 783 & 782
Jansen Farms Ltd.; Woodstock, ON



Innwood Caliber 783
Jansen Farms Ltd.; Woodstock, ON



AltaCHATTER
011HO11383

cena
99zł



DIRT-ROAD ALTACHATTER-ET
EPIC X MAN-D-MAN X TOYSTORY
HOUSAM000067681058 | ur. 2012-09-17
aAa 243 | DMS 234.123 | EPI 8.2 %
Kappa-Casein: BB Beta-Casein: A2A2
Aktualna wysoka: USA.201794

CDCB & NA-USA Genetic Evaluations 04/2017

TPH **2211** HNS **427**



PRODUKCYJA

Mleko	+642 L/305	91% Przewod
Śmietana	+34 L/305	+0.06%
Tłuszcz	+36 L/305	+0.04%
CMR	+458	

Wybierz rok: Liczba ciałek: Strona:

Przewaga mleka	+27729 L/305	100%
Przewaga śmietany	+1080 L/305	3.5%
Przewaga tłuszczu	+880 L/305	3.2%

CECHY ZDROWOTNE

Prod. żyłnowe	+3.2	Podkład ciałek	-0.5
Zywotność	-0.5	Wsp. zaciężeń krów	0.5
Kumul. hemolizy	+2.78	Wsp. zaciężeń jeliwek	0.6

WYCIELENI

Latw. wys. buhaja	5.0%	98% Przewod	4487 Ciałek
Latw. wys. ciałek	5.4%	74% Przewod	105 Ciałek 105 Ciałk.
Posadyw. buhaja	6.9%	98% Przewod	4379 Ciałek
Posadyw. c. 3	7.4%	72% Przewod	94 Ciałek 94 Ciałk.



Anchor-J Chatter 15108
Stevinson Corporation, Stevinson, CA





AltaHALEY

011HO11154

cena
105zł



DE-SU ALTAHALEY-ET

AbiMETEOR X GOLDWYN X O MAN

HOLUSAM00008890157 | ur. 2011-01-30

aAa 312546 | DMG 138,348 | EPI 7,9 %

BT

Kappa-Casim: 48 Beta-Casim: 43A2

Altasina wycena: USA-201704

GDCB & HA-USA Genetic Evaluations 04/2017

TPI	2153	NMB	333
-----	------	-----	-----



Pokrój Wycena na 517: Liczba cerek: 161 Średni (97% Bet)

PTAT	+1.73
UDC	+1.68
FLC	+0.72

Wzrost	+1.67	Wysoki
Budowa	+0.27	Mocna
Głębokość	+0.36	Głęboka
Typ mleczny	+1.56	Leśki
Poch.zadu	-0.17	Uniesiony
Szer.zadu	+1.37	Szeroki
Tyłn.nogi z boku	+1.30	Lukowate
Tyłn.nogi z tyłu	+0.10	Proste
Ustaw.repic	+1.68	Strome
Lokomocja	+0.80	Wysoki
Zaw.przed.wyrr	+2.26	Mocny
Wys.wymienia	+0.83	Wysokie
Szer.wymienia	+0.86	Szerokie
Więzadło	+1.05	Mocne
Głębokość	+2.91	Płytkie
Przednie strzyk.	+0.39	Zbieżne
Tyłne strzyk.	+0.03	Zbieżne
Dług.strzyk.	-0.24	Krótkie

PRODUKCJA

Mleko	+1505	litr	98%	Przebieg
Białko	+38	litr	-0.02%	
Tłuszcz	+8	litr	-0.17%	
CM5	-9328			

Wycena na 517: Liczba cerek: Średni (97% Bet)			
Przewaga mleka	+30250	litr	81%
Przewaga tłuszczu	+1071	litr	3.8%
Przewaga białka	+921	litr	3.0%

CECHY ZDROWOTNE

Prąd żywowa	+3.0	Przebieg czerk	-0.1
Żywotność	+0.5	Wsp.zacieków krów	0.8
Komórki somatyczne	+2.83	Wsp.zacieków jęreków	1.5

WYCIELENIA

Łatw.wyc. buhaja	4.9%	98%	Przebieg	6377	ciężka
Łatw.wyc.cerek	4.7%	94%	Przebieg	1100	ciężka
Przebieg buhaja	9.0%	92%	Przebieg	6562	ciężka
Przebieg c. b.	7.0%	94%	Przebieg	836	ciężka



MGD: De-Su Oman 6290 VG-86



CAMBRIDGE

COMMANDER x MAXIM x SHOTTLE

DE000357545439

aAa: 342516



Znacząco poprawia komponenty mleka
Dobrze zbudowane, wysoko zawieszony wymię
Wysokoprodukcyjne i zdrowe córki

Wycena 04/2017

PRODUKCJA		STRUKTURA		CECHY FUNKCJONALNE	
PFT	3373	PF	130	TYP	2,36
CÓRKI	0	STADA	0	WYMIĘ	3,10
MLEKO	+1492kg	WIAR.	75%	NOGI RACICE	2,41
TŁUSZCZ	77kg	WIAR.	69%	ŁATWOŚĆ WYCIELEN	99
BIĄŁKO	68kg			SZYBKOŚĆ UDOJU	-
KAZEINA	AA / AZA2			KOMÓRKI SOMATYCZNE	102
				DŁUGOWIECZNOŚĆ	110
				PŁODNOŚĆ	103

BUDOWA

WZROST	2,65	niski				wysoki
KALIBER	0,68	delikatny				mocny
GŁĘBOKOŚĆ TUŁOWIA	0,73	plytka				głęboka
CHARAKTER MLECZNY	2,28	masywny				szlachetny
POCHYLENIE ZADU	1,68	uniesiony				spadzisty
SZEROKOŚĆ ZADU	2,34	wąski				szerszy
POKRÓJ	3,87	nierozważany				pożądanym
TYLNE NOGI Z BOKU	-0,40	piónowe				lukowate
TYLNE NOGI Z TYŁU	1,33	iksowate				proste
USTAWIENIE REPIC	2,20	plaskie				strome
LOKOMOCJA	2,80	słaba				dobra
ZAW. WYMIENIA PRZED	3,36	luźne				mocne
ZAW. WYMIENIA TYLNE	3,98	niskie				wysokie
SZEROKOŚĆ WYMIENIA	2,69	wąskie				szersze
WIĘZADŁO ŚRODKOWE	2,83	słabe				mocne
GŁĘBOKOŚĆ WYMIENIA	3,60	niskie				wysokie
STRZYKI PRZEDNIE	1,52	rozbieżne				zbieżne
STRZYKI TYLNE	0,89	rozbieżne				zbieżne
DŁUGOŚĆ STRZYKÓW	-1,25	krótkie				długie

cena
105zł

Semenzoo **polska**



Cordello

cena 85zł

Hb.-No: 823171
IB-ID: HOLDEUM001305006447

Rasa: Holstein-Sbt
Data urodzenia: 05.06.2015



Właściciel:
undefined - undefined
Hodowca:
DE SU Holsteins LLC, New Albin IA

aAa:
243165

INDEX gPF
142



RZFit	136
RZRobot	134

823171 Cordello DE SU HOLSTEINS LLC CORNELL	809271 Commander LU OBERWILD LAKRODT ZONMANGELBET.	506994 Magui DE SU 02016 HOLSTENFELD 52 DCF MODEL
	DE-SU 3324 1309 62 1022 119 420 134 345 1022 119 420 134 345	Calinda DE SU 00111000
		506907 McCutcher DE SU 00091100 DE SU 02016 McCutcher 1116
		Ariana 1309 62 11208 527 347 230 345 11208 527 347 230 345
		506180 Super DE SU 00069910 CHARLESDALE SUPERSTITION

RZG	RZM gD	RZE gD	RZS gD	RZN gD	RZR gD	RZm gD																																																																																																																																																																													
148 60%	134 72%	139 58%	119 76%	124 58%	100 51%	106 58%																																																																																																																																																																													
Mleko: Cérki	Gospod.	Post %	Mleko kg	Truszc %	Truszc kg	Skłko %																																																																																																																																																																													
0	0	72	1590	+0.00	+63	-0.07																																																																																																																																																																													
Skłko kg	Cérki DEU	FM 1/2/3																																																																																																																																																																																	
0	0	-/-																																																																																																																																																																																	
Polkrój	Cérki	Gospodarstwo	Post %	Typ mleczny	Budowa ciała	Nogi i racie	Wymię	Cérki GER																																																																																																																																																																											
0	0	58	121	112	116	142	0	0																																																																																																																																																																											
<table border="1"> <thead> <tr> <th></th> <th>64</th> <th>76</th> <th>88</th> <th>100</th> <th>112</th> <th>124</th> <th>136</th> <th></th> </tr> </thead> <tbody> <tr> <td>Wzrost</td> <td>niski</td> <td></td> <td></td> <td></td> <td></td> <td></td> <td></td> <td>128 wysoki</td> </tr> <tr> <td>Charakter mleczny</td> <td>mały</td> <td></td> <td></td> <td></td> <td></td> <td></td> <td></td> <td>122 silachemny</td> </tr> <tr> <td>Głębokość talowia</td> <td> płytki</td> <td></td> <td></td> <td></td> <td></td> <td></td> <td></td> <td>106 głęboka</td> </tr> <tr> <td>Budowa</td> <td> słaba</td> <td></td> <td></td> <td></td> <td></td> <td></td> <td></td> <td>101 mocna</td> </tr> <tr> <td>Ustawienie zadu</td> <td> uniesiony</td> <td>90</td> <td></td> <td></td> <td></td> <td></td> <td></td> <td>spadnięty</td> </tr> <tr> <td>Szerokość zadu</td> <td> wąski</td> <td></td> <td></td> <td></td> <td></td> <td></td> <td></td> <td>119 szeroki</td> </tr> <tr> <td>Nogi tylne (widok z boku)</td> <td> prostowe</td> <td></td> <td></td> <td></td> <td></td> <td></td> <td></td> <td>108 skoławia</td> </tr> <tr> <td>Racice</td> <td> płaskie</td> <td></td> <td></td> <td></td> <td></td> <td></td> <td></td> <td>106 strome</td> </tr> <tr> <td>Staw skłkowy</td> <td> gruby</td> <td></td> <td></td> <td></td> <td></td> <td></td> <td></td> <td>107 suchy</td> </tr> <tr> <td>Nogi tylne (widok z tyłu)</td> <td> ikowate</td> <td></td> <td></td> <td></td> <td></td> <td></td> <td></td> <td>110 proste</td> </tr> <tr> <td>Lokomocja</td> <td> słaba</td> <td></td> <td></td> <td></td> <td></td> <td></td> <td></td> <td>112 dobra</td> </tr> <tr> <td>Zawieszanie tylnego wymienia</td> <td> niskie</td> <td></td> <td></td> <td></td> <td></td> <td></td> <td></td> <td>135 wysokie</td> </tr> <tr> <td>Węzadło środkowe wymienia</td> <td> słabe</td> <td></td> <td></td> <td></td> <td></td> <td></td> <td></td> <td>110 mocne</td> </tr> <tr> <td>Strzyki przednie</td> <td> rozbieżne</td> <td></td> <td></td> <td></td> <td></td> <td></td> <td></td> <td>108 zbliżone</td> </tr> <tr> <td>Strzyki tylne</td> <td> rozbieżne</td> <td>95</td> <td></td> <td></td> <td></td> <td></td> <td></td> <td>zbliżone</td> </tr> <tr> <td>Zawieszanie przedniego wymienia</td> <td> luźne</td> <td></td> <td></td> <td></td> <td></td> <td></td> <td></td> <td>127 mocne</td> </tr> <tr> <td>Głębokość wymienia</td> <td> głębokie</td> <td></td> <td></td> <td></td> <td></td> <td></td> <td></td> <td>136 płytke</td> </tr> <tr> <td>Długość strzyków</td> <td> krótka</td> <td>98</td> <td></td> <td></td> <td></td> <td></td> <td></td> <td>długa</td> </tr> </tbody> </table>										64	76	88	100	112	124	136		Wzrost	niski							128 wysoki	Charakter mleczny	mały							122 silachemny	Głębokość talowia	płytki							106 głęboka	Budowa	słaba							101 mocna	Ustawienie zadu	uniesiony	90						spadnięty	Szerokość zadu	wąski							119 szeroki	Nogi tylne (widok z boku)	prostowe							108 skoławia	Racice	płaskie							106 strome	Staw skłkowy	gruby							107 suchy	Nogi tylne (widok z tyłu)	ikowate							110 proste	Lokomocja	słaba							112 dobra	Zawieszanie tylnego wymienia	niskie							135 wysokie	Węzadło środkowe wymienia	słabe							110 mocne	Strzyki przednie	rozbieżne							108 zbliżone	Strzyki tylne	rozbieżne	95						zbliżone	Zawieszanie przedniego wymienia	luźne							127 mocne	Głębokość wymienia	głębokie							136 płytke	Długość strzyków	krótka	98						długa
	64	76	88	100	112	124	136																																																																																																																																																																												
Wzrost	niski							128 wysoki																																																																																																																																																																											
Charakter mleczny	mały							122 silachemny																																																																																																																																																																											
Głębokość talowia	płytki							106 głęboka																																																																																																																																																																											
Budowa	słaba							101 mocna																																																																																																																																																																											
Ustawienie zadu	uniesiony	90						spadnięty																																																																																																																																																																											
Szerokość zadu	wąski							119 szeroki																																																																																																																																																																											
Nogi tylne (widok z boku)	prostowe							108 skoławia																																																																																																																																																																											
Racice	płaskie							106 strome																																																																																																																																																																											
Staw skłkowy	gruby							107 suchy																																																																																																																																																																											
Nogi tylne (widok z tyłu)	ikowate							110 proste																																																																																																																																																																											
Lokomocja	słaba							112 dobra																																																																																																																																																																											
Zawieszanie tylnego wymienia	niskie							135 wysokie																																																																																																																																																																											
Węzadło środkowe wymienia	słabe							110 mocne																																																																																																																																																																											
Strzyki przednie	rozbieżne							108 zbliżone																																																																																																																																																																											
Strzyki tylne	rozbieżne	95						zbliżone																																																																																																																																																																											
Zawieszanie przedniego wymienia	luźne							127 mocne																																																																																																																																																																											
Głębokość wymienia	głębokie							136 płytke																																																																																																																																																																											
Długość strzyków	krótka	98						długa																																																																																																																																																																											
Plodność córek	Cechy związane z ociepleniem	Szybkość oddawania mleka																																																																																																																																																																																	
COU gD	CF gD	CEm	SEm	RZm gD	CEt	Skt	RZk gD	RZD gD	Temp gD	BCS																																																																																																																																																																									
103 51%	94 35%	105	107	106 58%	96	107	101 60%	117 68%	116 51%	85																																																																																																																																																																									

Data szacowania wart.hodowlanych: 04.04.17

Cyran

cena 95zł

Hb.-No: 823179
IB-ID: HOLDEUM000358774639

Rasa: Holstein-Sbt
Data urodzenia: 30.11.2015



Właściciel:
undefined - undefined
Hodowca:
Jürgen Hintze, Trebel

aAa:
534162

INDEX gPF
142



RZFit	126
RZRobot	119

823179 Cyran DE SU HOLSTEINS LLC CYRAN	151578 Cinera DE SU 02016 CINERA	500254 Chevrolet DE SU 02016 WAS CHEVROLET
	151578 Cinera 1309 62 1022 119 420 134 345 1022 119 420 134 345	Nivarem 1309 62 1022 119 420 134 345 1022 119 420 134 345
		832578 Beart DE SU 02016 HODOWCZESTWO TREBEL
		Kate 1309 62 1022 119 420 134 345 1022 119 420 134 345
		634400 Snowman DE SU 02016 ALDO GENETICS SPANAMA

RZG	RZM gD	RZE gD	RZS gD	RZN gD	RZR gD	RZm gD																																																																																																																																																																													
150 60%	145 71%	127 57%	101 70%	116 57%	101 50%	100 57%																																																																																																																																																																													
Mleko: Cérki	Gospod.	Post %	Mleko kg	Truszc %	Truszc kg	Skłko %																																																																																																																																																																													
0	0	71	2536	-0.32	+62	-0.16																																																																																																																																																																													
Skłko kg	Cérki DEU	FM 1/2/3																																																																																																																																																																																	
0	0	-/-																																																																																																																																																																																	
Polkrój	Cérki	Gospodarstwo	Post %	Typ mleczny	Budowa ciała	Nogi i racie	Wymię	Cérki GER																																																																																																																																																																											
0	0	57	114	111	130	114	0	0																																																																																																																																																																											
<table border="1"> <thead> <tr> <th></th> <th>64</th> <th>76</th> <th>88</th> <th>100</th> <th>112</th> <th>124</th> <th>136</th> <th></th> </tr> </thead> <tbody> <tr> <td>Wzrost</td> <td>niski</td> <td></td> <td></td> <td></td> <td></td> <td></td> <td></td> <td>124 wysoki</td> </tr> <tr> <td>Charakter mleczny</td> <td> mały</td> <td></td> <td></td> <td></td> <td></td> <td></td> <td></td> <td>115 silachemny</td> </tr> <tr> <td>Głębokość talowia</td> <td> płytki</td> <td></td> <td></td> <td></td> <td></td> <td></td> <td></td> <td>114 głęboka</td> </tr> <tr> <td>Budowa</td> <td> słaba</td> <td></td> <td></td> <td></td> <td></td> <td></td> <td></td> <td>103 mocna</td> </tr> <tr> <td>Ustawienie zadu</td> <td> uniesiony</td> <td>89</td> <td></td> <td></td> <td></td> <td></td> <td></td> <td>spadnięty</td> </tr> <tr> <td>Szerokość zadu</td> <td> wąski</td> <td></td> <td></td> <td></td> <td></td> <td></td> <td></td> <td>105 szeroki</td> </tr> <tr> <td>Nogi tylne (widok z boku)</td> <td> prostowe</td> <td>83</td> <td></td> <td></td> <td></td> <td></td> <td></td> <td>106 skoławia</td> </tr> <tr> <td>Racice</td> <td> płaskie</td> <td></td> <td></td> <td></td> <td></td> <td></td> <td></td> <td>128 strome</td> </tr> <tr> <td>Staw skłkowy</td> <td> gruby</td> <td></td> <td></td> <td></td> <td></td> <td></td> <td></td> <td>101 suchy</td> </tr> <tr> <td>Nogi tylne (widok z tyłu)</td> <td> ikowate</td> <td></td> <td></td> <td></td> <td></td> <td></td> <td></td> <td>123 proste</td> </tr> <tr> <td>Lokomocja</td> <td> słaba</td> <td></td> <td></td> <td></td> <td></td> <td></td> <td></td> <td>122 dobra</td> </tr> <tr> <td>Zawieszanie tylnego wymienia</td> <td> niskie</td> <td></td> <td></td> <td></td> <td></td> <td></td> <td></td> <td>116 wysokie</td> </tr> <tr> <td>Węzadło środkowe wymienia</td> <td> słabe</td> <td></td> <td></td> <td></td> <td></td> <td></td> <td></td> <td>106 mocne</td> </tr> <tr> <td>Strzyki przednie</td> <td> rozbieżne</td> <td></td> <td></td> <td></td> <td></td> <td></td> <td></td> <td>108 zbliżone</td> </tr> <tr> <td>Strzyki tylne</td> <td> rozbieżne</td> <td></td> <td></td> <td></td> <td></td> <td></td> <td></td> <td>102 zbliżone</td> </tr> <tr> <td>Zawieszanie przedniego wymienia</td> <td> luźne</td> <td></td> <td></td> <td></td> <td></td> <td></td> <td></td> <td>103 mocne</td> </tr> <tr> <td>Głębokość wymienia</td> <td> głębokie</td> <td></td> <td></td> <td></td> <td></td> <td></td> <td></td> <td>107 płytke</td> </tr> <tr> <td>Długość strzyków</td> <td> krótka</td> <td></td> <td></td> <td></td> <td></td> <td></td> <td></td> <td>106 długa</td> </tr> </tbody> </table>										64	76	88	100	112	124	136		Wzrost	niski							124 wysoki	Charakter mleczny	mały							115 silachemny	Głębokość talowia	płytki							114 głęboka	Budowa	słaba							103 mocna	Ustawienie zadu	uniesiony	89						spadnięty	Szerokość zadu	wąski							105 szeroki	Nogi tylne (widok z boku)	prostowe	83						106 skoławia	Racice	płaskie							128 strome	Staw skłkowy	gruby							101 suchy	Nogi tylne (widok z tyłu)	ikowate							123 proste	Lokomocja	słaba							122 dobra	Zawieszanie tylnego wymienia	niskie							116 wysokie	Węzadło środkowe wymienia	słabe							106 mocne	Strzyki przednie	rozbieżne							108 zbliżone	Strzyki tylne	rozbieżne							102 zbliżone	Zawieszanie przedniego wymienia	luźne							103 mocne	Głębokość wymienia	głębokie							107 płytke	Długość strzyków	krótka							106 długa
	64	76	88	100	112	124	136																																																																																																																																																																												
Wzrost	niski							124 wysoki																																																																																																																																																																											
Charakter mleczny	mały							115 silachemny																																																																																																																																																																											
Głębokość talowia	płytki							114 głęboka																																																																																																																																																																											
Budowa	słaba							103 mocna																																																																																																																																																																											
Ustawienie zadu	uniesiony	89						spadnięty																																																																																																																																																																											
Szerokość zadu	wąski							105 szeroki																																																																																																																																																																											
Nogi tylne (widok z boku)	prostowe	83						106 skoławia																																																																																																																																																																											
Racice	płaskie							128 strome																																																																																																																																																																											
Staw skłkowy	gruby							101 suchy																																																																																																																																																																											
Nogi tylne (widok z tyłu)	ikowate							123 proste																																																																																																																																																																											
Lokomocja	słaba							122 dobra																																																																																																																																																																											
Zawieszanie tylnego wymienia	niskie							116 wysokie																																																																																																																																																																											
Węzadło środkowe wymienia	słabe							106 mocne																																																																																																																																																																											
Strzyki przednie	rozbieżne							108 zbliżone																																																																																																																																																																											
Strzyki tylne	rozbieżne							102 zbliżone																																																																																																																																																																											
Zawieszanie przedniego wymienia	luźne							103 mocne																																																																																																																																																																											
Głębokość wymienia	głębokie							107 płytke																																																																																																																																																																											
Długość strzyków	krótka							106 długa																																																																																																																																																																											
Plodność córek	Cechy związane z ociepleniem	Szybkość oddawania mleka																																																																																																																																																																																	
COU gD	CF gD	CEm	SEm	RZm gD	CEt	Skt	RZk gD	RZD gD	Temp gD	BCS																																																																																																																																																																									
104 52%	92 34%	102	98	100 57%	108	107	108 59%	103 67%	99 50%	91																																																																																																																																																																									

Data szacowania wart.hodowlanych: 04.04.17

Onno P

cena
88zł

Hb.-No: 823169
IB-ID: HOLNLDM000758140434

Rasa: Holstein-Sbt
Data urodzenia: 16.06.2015



Właściciel:
undefined - undefined
Hodowca:
A J H Brinks, Veenoord

aAa: 234156
Status horn: Pp*



RZFit 134

823169 Onno P
NL 0758140434
R.DG ONNO

507476 PowerballP
US 3011789392
VIEW-HOME ERNHOT TENH-ET

Nyala
11/10/86
mpf: 1 10040 4.14 416 3.53 304
mf: 1 10040 4.14 416 3.53 304

506912 Earnhardt
US 0068972328
DA-SO-BURN MOM EARNHARDT P

4846
11/10/86 US 0068904610
mpf: 1 12308 4.86 598 3.59 417
mf: 1 12308 4.86 598 3.59 417

506661 Numero Uno
IT 01 79 909 15143
AMGHETTI NUMERO UNO ET

Noma
11/10/89 DK 02371402205
mpf: 1 12998 4.18 543 3.35 436
mf: 1 12998 4.18 543 3.35 436

889062 Time
US 0061143535
KLASSIC BIG TIME

RZG	RZM gD	RZE gD	RZS gD	RZN gD	RZR gD	RZM gD				
145	135 71%	115 57%	114 75%	118 58%	120 50%	112 57%				
	Mleko/ćirki	Gospod.	Powet %	Mleko kg	Tłuszcz %	Tłuszcz kg	Białko %	Białko kg	Ćirki DEU	PM 1,2,3,4
	0	0	71	1347	-0.04	+49	+0.05	+51	0	-/-/-

Pokrój	Ćirki	Gospodarstwo	Powet %	Typ mleczny	Budowa ciała	Nogi i racie	Wymię	Ćirki GER		
	0	0	57	119	106	106	113	0		
				64	76	88	100	112	124	136
Wzrost	wysoki									120 wysoki
Charakter mleczny	masowy									118 szlachetny
Głębokość tułowia	płytka	97								115 głęboka
Budowa	słaba	92								108 mocna
Ustawienie zadu	umieśniony									108 spadzisty
Szerokość zadu	wąski									115 szeroki
Nogi tyłne (widok z boku)	proste									101 lekwałe
Racie	płaskie									114 strone
Staw skokowy	gruby									104 suchy
Nogi tyłne (widok z tyłu)	łukowate	95								100 proste
Lakomocja	słaba									114 dobra
Zawieszenie tylnie wymienia	słabe									114 wysokie
Włazdo środkowe wymienia	słabe									117 mocne
Strzyki przednie	rozbieżne									104 zbite
Strzyki tyłne	rozbieżne									113 zbite
Zawieszenie przednie wymienia	ładne	90								109 mocne
Głębokość wymienia	głęboka									109 płytka
Długość strzyków	krótkie									107 długie

Plodność ciałek	CEM gD	CF gD	Cechy związane z ociepleniem	CEd	Sbd	RZM gD	Szybkosc oddawania mleka	RZU gD	Trmp gD	BCS
119 50%	106 34%	107	117	112 57%	100	104	102 61%	100 67%	107 50%	84

Data szacowania wart.hodowlanych: 04.04.17

Singer

cena
89zł

Hb.-No: 823170
IB-ID: HOLDNKM004165406843

Rasa: Holstein-Sbt
Data urodzenia: 28.07.2015



Właściciel:
undefined - undefined
Hodowca:
Johan Haugaard Hoyer, Viborg

aAa: 432516



RZFit 135

823170 Singer
DK 0103400416
SINGER

500176 Supershot
NL 0758140434
Cargara Supershot

823170 Singer
DK 0103400416
SINGER

506695 Supersire
US 0049981540
Naggy All Star Supersire

Superclass
11/10/86 US 0049981540
mpf: 1 11873 5.07 448 3.58 381
mf: 1 11873 5.07 448 3.58 381

678170 Maximum
DE 07 600 20038
MAXIMUM

Pretty
11/10/87 DK 0190481191
mpf: 1 10843 4.02 448 3.25 330
mf: 1 10843 4.02 448 3.25 330

506454 Vni Blzmark
DK 0421834028
Vni Blzmark

RZG	RZM gD	RZE gD	RZS gD	RZN gD	RZR gD	RZM gD				
151	139 73%	125 57%	120 75%	127 58%	99 50%	107 57%				
	Mleko/ćirki	Gospod.	Powet %	Mleko kg	Tłuszcz %	Tłuszcz kg	Białko %	Białko kg	Ćirki DEU	PM 1,2,3,4
	0	0	72	1581	-0.08	+54	+0.03	+56	0	-/-/-

Pokrój	Ćirki	Gospodarstwo	Powet %	Typ mleczny	Budowa ciała	Nogi i racie	Wymię	Ćirki GER		
	0	0	57	110	105	120	121	0		
				64	76	88	100	112	124	136
Wzrost	wysoki									118 wysoki
Charakter mleczny	masowy									112 szlachetny
Głębokość tułowia	płytka									108 głęboka
Budowa	słaba									103 mocna
Ustawienie zadu	umieśniony									109 spadzisty
Szerokość zadu	wąski	96								109 szeroki
Nogi tyłne (widok z boku)	proste	91								101 lekwałe
Racie	płaskie									109 strone
Staw skokowy	gruby									107 suchy
Nogi tyłne (widok z tyłu)	łukowate									110 proste
Lakomocja	słaba									115 dobra
Zawieszenie tylnie wymienia	niskie									122 wysokie
Włazdo środkowe wymienia	słabe									108 mocne
Strzyki przednie	rozbieżne									124 zbite
Strzyki tyłne	rozbieżne									120 zbite
Zawieszenie przednie wymienia	ładne									115 mocne
Głębokość wymienia	głęboka									114 płytka
Długość strzyków	krótkie									108 długie

Plodność ciałek	CEM gD	CF gD	Cechy związane z ociepleniem	CEd	Sbd	RZM gD	Szybkosc oddawania mleka	RZU gD	Trmp gD	BCS
98 50%	103 34%	108	105	107 57%	110	110	110 50%	94 67%	108 51%	99

Data szacowania wart.hodowlanych: 04.04.17



GALLOP {4}

011JE01202

JX OOMSDALE LAYNE GALLOP (4)-ET

LAYNE X IATOLA X COUNTRY

JEUSAM000067180733 | ur. 2013-03-23

aAa 435 | DMS 234,345 | GFI 7.1 %

JH1F JH2F

Kappa-Casein: BB Beta-Casein: A2A2 BBR: 92

Aktualna wycena: USA-201704

CDCB & AJCA Genetic Evaluations 04/2017

cena
29zł



JPI	68	CMS	263
-----	-----------	-----	------------

PRODUKCJA

Mleko	+279 Lbs	76% Powtarz.
Białko	+13 Lbs	+0.02%
Tłuszcz	+32 Lbs	+0.09%
NMS	+\$255	

Wycena na 0 Liczba córek 0 Stada (100% córek w US)

Przewaga mleka

Przewaga tłuszczu

Przewaga białka

CECHY ZDROWOTNE

Prod. życiowa	+4.2	Płodność córek	-0.3
Zywotność	+0.8	Wsp.zacieleń krów	-0.4
Komórki somatyczne	+2.99	Wsp.zacieleń jałówek	0.5



MGD: PR Oomsdale Grattude Country CC-ET EX-90%



MGGD: Oomsdale Gorda Goldie Grattude

Pokrój Wycena na 0 Liczba córek 0 Stada (75% Rel)

PTAT						+0.5
JUI						+9.17
	-2	-1	0	1	2	
Wzrost						+1.2 Wysoki
Budowa						+0.3 Mocna
Typ mleczny						-0.2 Mocny
Poch.zadu						+1.3 Spadzisty
Szer.zadu						+0.4 Szeroki
Tyln.nogi z boku						+0.5 Łukowate
Ustaw.racic						-0.5 Płaskie
Przód wymienia						+0.9 Mocny
Wys.wymienia						+0.6 Wysokie
Szer.wymienia						-0.2 Wąskie
Więźadło						-0.3 Słabe
Głębokość						+1.8 Płytkie
Przednie strzyk.						-0.8 Rozbiez...
RTP - Side View						+0.1 Zbiezne
RTP - Rear View						+0.1 Zbiezne
Dług.strzyk.						+0.5 Długie



LAYNE

011JE01122

GOLDUST VALENTINO LAYNE-ET

VALENTINO X LEGION X COSMO

JEUSAM000117432987 | ur. 12/11/2010

aAa 342516 | DMS 345,135 | GFI 10.5 %

JH1F JH2F

Kappa-Casein: BB Beta-Casein: A2A2 BBR: 100

Aktualna wycena: USA-201704

CDCB & AJCA Genetic Evaluations 04/2017

cena
29zł



JPI	97	CMS	342
-----	-----------	-----	------------



PRODUKCJA

Mleko	+258 Lbs	99% Powtarz.
Białko	+13 Lbs	+0.02%
Tłuszcz	+31 Lbs	+0.09%
NMS	+\$330	

Wycena na 3871 Liczba córek 196 Stada (98% córek w US)

Przewaga mleka	+22223 Lbs	98%
Przewaga tłuszczu	+1064 Lbs	4.8%
Przewaga białka	+798 Lbs	3.6%

CECHY ZDROWOTNE

Prod. życiowa	+5.8	Płodność córek	+0.7
Zywotność	+2.0	Wsp.zacieleń krów	-0.1
Komórki somatyczne	+2.85	Wsp.zacieleń jałówek	1.8

Pokrój Wycena na 2159 Liczba córek 116 Stada (99% Rel)

PTAT						+0.3
JUI						+11.96
	-2	-1	0	1	2	
Wzrost						+0.3 Wysoki
Budowa						-0.3 Delikatna
Typ mleczny						-0.6 Mocny
Poch.zadu						+1.9 Spadzisty
Szer.zadu						-0.1 Wąski
Tyln.nogi z boku						+1.1 Łukowate
Ustaw.racic						-0.6 Płaskie
Przód wymienia						+1.3 Mocny
Wys.wymienia						-0.3 Niskie
Szer.wymienia						-0.4 Wąskie
Więźadło						+0.2 Mocne
Głębokość						+2.0 Płytkie
Przednie strzyk.						-0.9 Rozbiez...
RTP - Side View						+0.2 Zbiezne
RTP - Rear View						-0.2 Rozbiez...
Dług.strzyk.						-0.3 Krótkie



PR Red Top Layne 24029 Red Top Jerseys; Himar, CA

- Rewelacyjna płodność córek !
- Piękne, bardzo dobrze zawieszono wymiona
- Wysoki procent białka w mleku

VR Laki

SRB 45938
FI 45938



Linne (oo Orraryd) x Orkko (om)
ur. 23.07.2010

NTM
+14

Prod. córek
305 dni
Mleko 8915 kg
Tłuszcz 4,30%
Białko 3,50%

cena
40zł

Cechy produkcyjne		powt. 93% córki 194				
		90	100	110	120	130
Indeks produkcyjny	103					
Mleko, kg	98					
Białko, kg	104					
Białko %	109					
Tłuszcz, kg	98					
Tłuszcz %	100					

Cechy pokrojowe		powt. 80% córki 55				
		90	100	110	120	130
Kłoda-ocena ogólna	109					
Nogi-ocena ogólna	99					
Wymię-ocena ogólna	121					
Wysokość	110	niski				wysoki
Tyłne nogi z tyłu	107	świszate				proste
Tyłne nogi z boku	93	spionow.				szablaste
Ustawienie racic	106	piaskie				strome
Zaw. przed. wym.	112	łuzne				mocne
Zaw. tyłu wymienia	113	niskie				wysokie
Położenie wymienia	114	niskie				wysokie
Więzadło środkowe	113	słabe				mocne
Pol. strz. tylnych	112	szerokie				wąskie
Długość strzyków	108	krótkie				długie

OYGARDEN x GUTERUND x RORMARK

CZERWONA NORWESKA TANGVOLL

NORM000000010909
M. AYNORF305308437 MARIANNE

Data ur.: 14 kwietnia 2008

TMI 9

cena
30zł

BIAŁKO kg/% 106/110
MLEKO kg 100
TŁUSZCZ kg/% 98/96
KAPPA CASEIN AA
BETA CASEIN A2/A4

- ZDROWE CÓRKI
- NISKIE KOMÓRKI SOMATYCZNE
- REWELACYJNA PRODUKCJA

CECHY FUNKCJONALNE

CÓRKI DO OCENY PRODUKCJI	219
SYNÓWKI DO OCENY POBUJOWEJ	2583
KLINICZNE MASTITIS	110
INNE CHOROBY	119
PŁODNOŚĆ	97
NIEPOW. RUI U JAŁÓWEK	94
NIEPOW. RUI U KRÓW	91
SKUTECZNOŚĆ 1 ZABIEGU	113
ŁATWOŚĆ WYCIELEŃ	77
ŁATWOŚĆ WYCIELEŃ CÓREK	112
ŻYWOTNOŚĆ CIELĄT PO BUHAJU	64
ŻYWOTNOŚĆ CIELĄT CÓREK BUHAJA	105

		80	90	100	110	120	
SZYBKOŚĆ DOJU	WIELKI						98
TEMPERAMENT	niebawny						90
MIEŚNOŚĆ							111
WAGA UBOJOWA							117
KLASYFIKACJA RZEŻNA							101
NOGI I RACICE							96
WYMIĘ							84
CECHY SZCZEGÓŁOWE							
WYSOKOŚĆ W KRZYŻU	WYSOKI						102
GŁĘBOKOŚĆ TUŁOWIA	WYSOKI						97
USTAWIENIE ZADU	WYSOKI						108
POSTAWA NÓG Z BOKU	WYSOKI						102
RACICE	WYSOKI						92
POSTAWA NÓG Z TYŁU	WYSOKI						102
ZAWIESZENIE PRZEDNIE	WYSOKI						88
ZAWIESZENIE TYLNE	WYSOKI						96
WIĘZADŁO ŚRODKOWE	WYSOKI						101
POŁOŻENIE WYMIENIA	WYSOKI						97
SZEROKOŚĆ WYMIENIA	WYSOKI						92
USTAWIENIE STRZYKÓW	WYSOKI						82
DŁUGOŚĆ STRZYKÓW	WYSOKI						105
USTAWIENIE STRZ. TYŁ.	WYSOKI						114
BALANS WYMIENIA	WYSOKI						76
GRUBOŚĆ STRZYKÓW	WYSOKI						101



swissgenetics

CH120057690350
data ur.: 11.09.2006

PRESENT

cena
30zł

TMI + 106

- ✓ harmonijna budowa
- ✓ mocne nogi
- ✓ wysoka wiarygodność wyceny

CZYNNIKI ZDROWOTNE

Łatwość wycieleń	102
Komórki somatyczne	102
Szybkość wydajania	95
Rama	106
Nogi i racice	106
Wymię	102

O/M. ZEUS B2C PRISCILLA
OM/MM PRELUDE-ET PIURA
OMM/MMM POLKEM-ET RAZZIA



aAa: 261345 | Kappa kazeina: AB

PRODUKCJA Córki 2660 Stada 1694 Powt. 99%

ŚREDNIA WYDAJNOŚĆ CÓREK

Mleko	kg mleka	+646	kg mleka	8296
Tłuszcz	kg tłuszczu	+20	kg tłuszczu	333
	% tłuszczu	-0,08	% tłuszczu	4,01
Białko	kg białka	+14	kg białka	280
	% białka	-0,14	% białka	3,38

CECHY SZCZEGÓŁOWE

		80	90	100	110	120	
Wzrost	107						niski
Szer. klatki piers.	103						wąska
Głęb. tułowia	101						plytki
Długość zadu	111						krótki
Kąt zadu	92						mały
Szerokość zadu	109						wąski
Postawa nóg tylnych (z boku)	90						spionowane
Jakość stawów	106						zła
Pęcina	92						słaba
Głęb. piętki	102						plytka
Przód wymienia	106						mały
Więzadło przednie wymienia	92						słabe
Tył wymienia	105						mały
Wys. tylnego zawieszenia	97						niskie
Więzadło centralne	98						słabe
Głęb. wymienia	102						głębokie
Długość strzyków	109						krótkie
Rozmieszczenie strz. przednich	101						oddalone
Pozycja strzyków	103						rozbieżne
							wysoki
							szeroka
							głęboki
							długi
							duży
							szeroki
							szablaste
							dobra
							mocna
							głęboka
							duży
							mocne
							duży
							wysokie
							mocne
							plytkie
							długie
							zbliżone
							proste

CRERENO

cena 35z³

RADIO SO (ISANGRIN/FAUCON)



ISU **144**

REG N° 4241371138
 DATA UR. 26/12/2007
 MATKA UNANIME 6 305/11363/3,95/3,38

NOWOŚĆ

Produkcja córek (305 dni) - krowy dorosłe (bez pierw.)

Mleko kg	Tłuszcz kg	Biaktko kg	Tłuszcz %	Biaktko %	Córek
8134	312	284	3,83	3,49	196



PRODUKCJA

Córek 196 - Stad 187 • 95 reliability Powt.



CECHY FUNKCJONALNE



ZDROWOTNOŚĆ WYMIENIA	1,7
KOMÓRKI SOMATYCZNE	1
MASTITIS KLINICZNE	2,4
SYNTEZA PŁODNOŚĆ	0,8
PŁODNOŚĆ KROWY	1,6
PŁODNOŚĆ JAŁÓWKI	-0,6
ODCHYLENIE WYCELENIE	-0,3
DŁUGOWIECZNOŚĆ	0,5

WYCENA POKROJU

Córek 145 - Stad 137 • 95 reliability Powt.

TYP **119**

		88	100	112	124
POKRÓJ	122				
WYSOKOŚĆ	112				
SZEROKOŚĆ KLATKI	113				
GŁĘBOKOŚĆ KLATKI	117				
GŁĘBOKOŚĆ CIAŁA	123				
ZAD	108				
DŁUGOŚĆ ZADU	124				
SZEROKOŚĆ ZADU	98				
POCHYLENIE ZADU	108				
NOGI I RACICE	120				
USTAWIENIE NÓG	81				
USTAWIENIE RACIC	117				
WYMIE	105				
PRZÓD WYMIENIA	105				
WYSOKOŚĆ TYŁU WYMIENIA	96				
SZEROKOŚĆ TYŁU WYMIENIA	116				
ROZWÓJ	89				
BALANS WYMIENIA	107				
WIĘZADŁO WYMIENIA	118				
ROZM. PRZED STRZYKÓW	105				
ORIENTACJA STRZYKÓW	105				
STRZYKI	101				
DŁUGOŚĆ STRZYKÓW	98				
KSZTAŁT STRZYKÓW	104				
MUSKULARNOŚĆ	106				

GARROS

cena 25z³

ULEMO (MICMAC/GARDIAN)



ISU **106**

REG N° 3802782526
 DATA UR. 02/06/2011
 MATKA DISCRETE - 4/305/9046/358/309/3,96/3,41

Produkcja córek (305 dni) - krowy dorosłe (bez pierw.)

Mleko kg	Tłuszcz kg	Biaktko kg	Tłuszcz %	Biaktko %	Córek
8211	317	275	3,86	3,35	21



PRODUKCJA

Córek 21 - Stad 21 • 80 reliability Powt.



CECHY FUNKCJONALNE



ZDROWOTNOŚĆ WYMIENIA	0,9
KOMÓRKI SOMATYCZNE	1,2
MASTITIS KLINICZNE	0,3
SYNTEZA PŁODNOŚĆ	-0,3
PŁODNOŚĆ KROWY	0,2
PŁODNOŚĆ JAŁÓWKI	-0,4
ODCHYLENIE WYCELENIE	-0,8
DŁUGOWIECZNOŚĆ	0,6

WYCENA POKROJU

Córek 18 - Stad 18 • 82 reliability Powt.

TYP **104**

		88	100	112	124
POKRÓJ	94				
WYSOKOŚĆ	102				
SZEROKOŚĆ KLATKI	90				
GŁĘBOKOŚĆ KLATKI	96				
GŁĘBOKOŚĆ CIAŁA	99				
ZAD	90				
DŁUGOŚĆ ZADU	94				
SZEROKOŚĆ ZADU	90				
POCHYLENIE ZADU	113				
NOGI I RACICE	112				
USTAWIENIE NÓG	86				
USTAWIENIE RACIC	101				
WYMIE	110				
PRZÓD WYMIENIA	114				
WYSOKOŚĆ TYŁU WYMIENIA	105				
SZEROKOŚĆ TYŁU WYMIENIA	112				
ROZWÓJ	102				
BALANS WYMIENIA	110				
WIĘZADŁO WYMIENIA	116				
ROZM. PRZED STRZYKÓW	105				
ORIENTACJA STRZYKÓW	108				
STRZYKI	98				
DŁUGOŚĆ STRZYKÓW	88				
KSZTAŁT STRZYKÓW	104				
MUSKULARNOŚĆ	89				

GERGY

cena
25zł

HOME (SATURNE/MASOLINO)

↳ SILLON
↳ MOHAIR

ISU **110**

REG N° 7120071781
DATA UR. 18/09/2011
MATKA ETINCELLE - 4 305/8592/355/290/4,13/3,37

Produkcja córek (305 dni) - krowy dorosłe (bez pierw.)

Mleko kg	Tłuszcz kg	Biaktko kg	Tłuszcz %	Biaktko %	Córek
8237	324	281	3,93	3,41	4



TRIOMPHE

cena
46zł

LECUYER (VERGLAS/TARTARS)

↳ GARDIAN
↳ BOIS LEVIN

ISU **130**

REG N° 3802390130
DATA UR. 26/11/2002
MATKA OLYMPIA - 4 - 305 - 10748/4,33/3,68

NASIENIE SEKSOWANE

Produkcja córek (305 dni) - krowy dorosłe (bez pierw.)

Mleko kg	Tłuszcz kg	Biaktko kg	Tłuszcz %	Biaktko %	Córek
8375	322	287	3,84	3,43	20294



PRODUKCJA

Córek 4 - Stad 4 - 74 reliability Powt.



CECHY FUNKCJONALNE

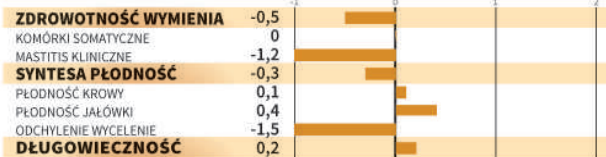

WYCENA POKROJU

Córek 4 - Stad 4 - 74 reliability Powt.

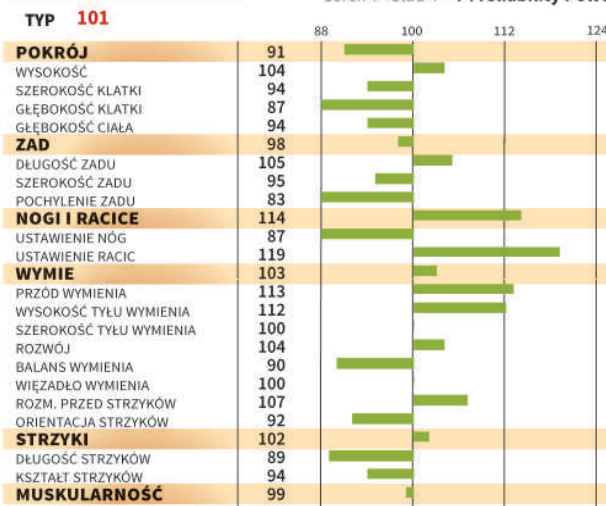

PRODUKCJA

Córek 20294 - Stad 6580 - 95 reliability Powt.



CECHY FUNKCJONALNE

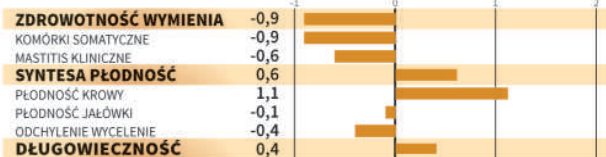

WYCENA POKROJU

Córek 13428 - Stad 4205 - 95 reliability Powt.

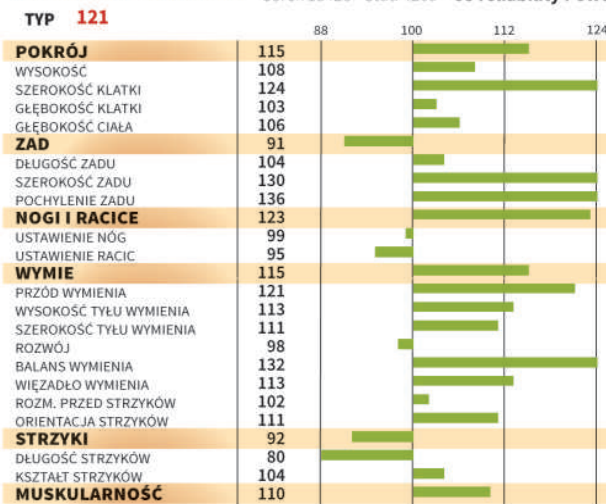



Rasa Simentalska - program niemiecki

cena 55zł

VITAMIN *TA

DE0947331697 / ur. 2012-12-20

OJCIEC		MATKA	
DE0941035049 VANADIN		DE0941537933 BORBE *TA	
OJCIEC OJCA	MATKA OJCA	OJCIEC MATKI	MATKA MATKI
000934580854 VANSTEN	DE0009021583 LULITA	000934402905 WUNPES	000934460079 BLONDE (AF)

PARAMETRY OGÓLNE

GZW łaciny	Indeks hodowlany	Data wyceny
131	GENOM.	17-mar

CECHY PRODUKCYJNE

Indeks dla cech mięsnych (FW)	wyd. mleka [kg]	wyd. tłuszczu [kg]	% tłuszczu	wyd. białka [kg]	% białka
111	610	16	-0.11	16	-0.07

MIĘSNOŚĆ

Indeks dla cech mięsnych (FW)	grzybnosć natto	zawartość mięsa w tuszu	klasa handlowa
136	132	130	123

FUNKCJONAL.

fitness	szybkość oddaw. Ml (MBK)	wytrwałość laktacji (PERS)	zawartość kom. somatycznych (ZZ)	Indeks długowieczności (ND)	plodność	zdrowotność wymienia	łatwość porod. - czyn. ojcow.	łatwość porod. - czyn. matcz.	żywność cieląt
115	96	120	108	116	108	106	104	111	95

POKRÓJ



Rasa Simentalska - program niemiecki

cena 47zł

WASTL

DE0949253222 / ur. 2014-07-01

OJCIEC		MATKA	
WASKAN AT006062019		DOSTEL DE0943403078	
OJCIEC OJCA	MATKA OJCA	OJCIEC MATKI	MATKA MATKI
WILLE D08813510428	GISELLA AT530944414	WICOLM DE000904510	DOU D09041223108

PARAMETRY OGÓLNE

GZW łaciny	Indeks hodowlany	Data wyceny
132	GENOM.	17-mar

CECHY PRODUKCYJNE

Indeks dla cech mięsnych (FW)	wyd. mleka [kg]	wyd. tłuszczu [kg]	% tłuszczu	wyd. białka [kg]	% białka
123	803	32	-0.01	32	0.05

MIĘSNOŚĆ

Indeks dla cech mięsnych (FW)	grzybnosć natto	zawartość mięsa w tuszu	klasa handlowa
105	108	98	108

FUNKCJONAL.

fitness	szybkość oddaw. Ml (MBK)	wytrwałość laktacji (PERS)	zawartość kom. somatycznych (ZZ)	Indeks długowieczności (ND)	plodność	zdrowotność wymienia	łatwość porod. - czyn. ojcow.	łatwość porod. - czyn. matcz.	żywność cieląt
120	99	112	115	117	112	115	97	107	110

POKRÓJ

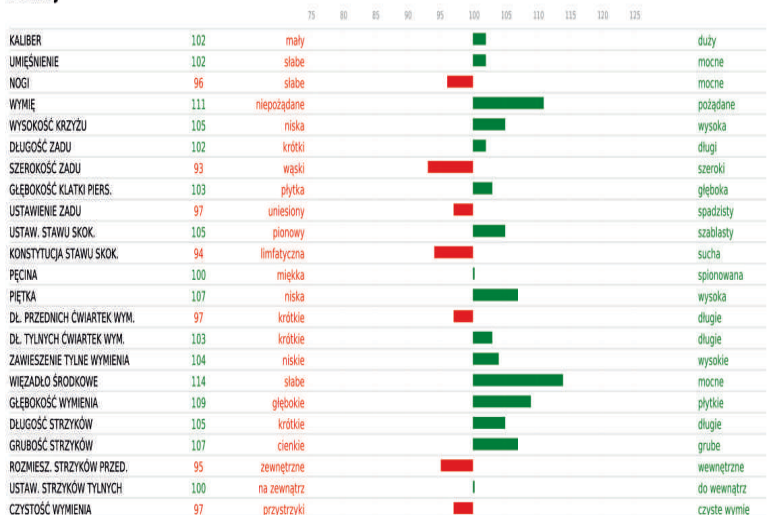



Rasa Simentalska - program niemiecki

cena 29zł

RALTIGER Pp

DE0944814959 / ur. 2010-03-29

OJCIEC		MATKA	
RALMERSBACH PS 00936319703		ANETE DE0940648731	
OJCIEC OJCA	MATKA OJCA	OJCIEC MATKI	MATKA MATKI
RAMWON PS 0091549901	LAURA DE0912429085	RESPOND DE0918943761	ASTA DE0903737838

PARAMETRY OGÓLNE

OZW łączny	Indeks hodowlany	Rodzaj wyceny	Data wyceny
116	TRADYC.	17-mar	

CECHY PRODUKCYJNE

Indeks dla cech mlecznych (MBO)	wyd. mleka [kg]	wyd. tłuszczu [kg]	% tłuszczu	wyd. białka [kg]	% białka
110	465	12	-0.09	17	0

MIĘSNOŚĆ

Indeks dla cech mięsnych (FW)	grzywność nadła	zawartość mięsa w tuszy	klasa hamłowa
102	105	101	100

FUNKcjONAL.

fitnes	skłonność odow. ml. (MBK)	wytrwałość laktacji (PEBS)	zawartość kom. somatycznych (ZZ)	Indeks długowieczności (IND)	plodność
109	100	107	120	112	97

zdrowotność wymienia	letność porod. - czyn. ojcow.	letność porod. - czyn. matkow.	żywność cieląt
117	110	103	94

FUNKcjONAL.

fitnes	skłonność odow. ml. (MBK)	wytrwałość laktacji (PEBS)	zawartość kom. somatycznych (ZZ)	Indeks długowieczności (IND)	plodność	zdrowotność wymienia	letność porod. - czyn. ojcow.	letność porod. - czyn. matkow.	żywność cieląt
109	100	107	120	112	97	117	110	103	94

POKRÓJ

WYMIAR	WARTOŚĆ	OPIS	WYKONANIE	WYMAGANIE
KALIBER	96	mały	█	duży
UMIĘSIENIE	113	stabe	█	mocne
NOGI	103	stabe	█	mocne
WYMIĘ	87	niepożądane	█	pożądane
WYSOKOŚĆ KRZYŻU	92	niska	█	wysoka
DŁUGOŚĆ ZADU	101	krótki	█	długi
SZEROKOŚĆ ZADU	101	wąski	█	szerski
GŁĘBOKOŚĆ KLATKI PIERS.	100	płytka	█	głęboka
USTAWIENIE ZADU	99	nieładny	█	ładny
USTAW. STAWU SKOK.	88	plonowy	█	szlachetny
KONSTYTUCJA STAWU SKOK.	86	leniwa	█	sucha
PECNA	114	mięska	█	spłowiana
PĘTKA	110	niska	█	wysoka
DŁ. PRZEDNICH CWARTEK WYM.	97	krótkie	█	długie
DŁ. TYLNYCH CWARTEK WYM.	92	krótkie	█	długie
ZAWIESZENIE TYLNE WYMENA	97	nieładne	█	wysokie
WIĘZADŁO ŚRODKOWE	93	stabe	█	mocne
GŁĘBOKOŚĆ WYMENA	94	głębokie	█	płytke
DŁUGOŚĆ STRZYKÓW	114	krótkie	█	długie
GRUBOŚĆ STRZYKÓW	111	ciężkie	█	grube
ROZMIER ŚTRZYKÓW PRZED.	80	zwężone	█	węższe
USTAW. STRZYKÓW TYLNYCH	83	na zewnątrz	█	do wewnątrz
CZYSTOŚĆ WYMENA	98	przystrzyki	█	czyste wymię



Rasa Simentalska - program niemiecki

cena 27zł

EMPORE

DE0947292554 / ur. 2012-04-07

OJCIEC		MATKA	
ERNUIT DE0914309902		MARST DE0943786608	
OJCIEC OJCA	MATKA OJCA	OJCIEC MATKI	MATKA MATKI
BINGO DE0918988902	DIKTE DE0830388331	IMPULSIN DE0835904510	78229 DE0830778228

PARAMETRY OGÓLNE

OZW łączny	Indeks hodowlany	Rodzaj wyceny	Data wyceny
110	GENOM.	17-mar	

CECHY PRODUKCYJNE

Indeks dla cech mlecznych (MBO)	wyd. mleka [kg]	wyd. tłuszczu [kg]	% tłuszczu	wyd. białka [kg]	% białka
110	559	18	-0.07	11	-0.11

MIĘSNOŚĆ

Indeks dla cech mięsnych (FW)	grzywność nadła	zawartość mięsa w tuszy	klasa hamłowa
96	100	90	101

FUNKcjONAL.

fitnes	skłonność odow. ml. (MBK)	wytrwałość laktacji (PEBS)	zawartość kom. somatycznych (ZZ)	Indeks długowieczności (IND)	plodność	zdrowotność wymienia	letność porod. - czyn. ojcow.	letność porod. - czyn. matkow.	żywność cieląt
105	106	104	103	106	99	105	100	96	106

POKRÓJ

WYMIAR	WARTOŚĆ	OPIS	WYKONANIE	WYMAGANIE
KALIBER	96	mały	█	duży
UMIĘSIENIE	94	stabe	█	mocne
NOGI	97	stabe	█	mocne
WYMIĘ	104	niepożądane	█	pożądane
WYSOKOŚĆ KRZYŻU	96	niska	█	wysoka
DŁUGOŚĆ ZADU	108	krótki	█	długi
SZEROKOŚĆ ZADU	92	wąski	█	szerski
GŁĘBOKOŚĆ KLATKI PIERS.	96	płytka	█	głęboka
USTAWIENIE ZADU	102	nieładny	█	ładny
USTAW. STAWU SKOK.	117	plonowy	█	szlachetny
KONSTYTUCJA STAWU SKOK.	111	leniwa	█	sucha
PECNA	98	mięska	█	spłowiana
PĘTKA	95	niska	█	wysoka
DŁ. PRZEDNICH CWARTEK WYM.	100	krótkie	█	długie
DŁ. TYLNYCH CWARTEK WYM.	97	krótkie	█	długie
ZAWIESZENIE TYLNE WYMENA	110	nieładne	█	wysokie
WIĘZADŁO ŚRODKOWE	97	stabe	█	mocne
GŁĘBOKOŚĆ WYMENA	106	głębokie	█	płytke
DŁUGOŚĆ STRZYKÓW	102	krótkie	█	długie
GRUBOŚĆ STRZYKÓW	94	ciężkie	█	grube
ROZMIER ŚTRZYKÓW PRZED.	103	zwężone	█	węższe
USTAW. STRZYKÓW TYLNYCH	84	na zewnątrz	█	do wewnątrz
CZYSTOŚĆ WYMENA	89	przystrzyki	█	czyste wymię

ASPEKT ZAI 215

CZ797425032 / ur. 2014-03-15

cena
27zł

Hodowca: Šumavský angus, Soběsuky

ŁATWOŚĆ WYCIELEŃ: NORMALNE*O. TUKAN Pavas ZAA870
M. CZ294287932O.O. Matous z Rancic 23p
M.O. CZ 1973864932O.M. LEVHARD RED z Cunkova
M.M. CZ196669932**WYCENA / CAŁKOWITY INDEX PRZYROSTÓW**

120 DNI – 259 kg

210 DNI – 373 kg

365 DNI – 675 kg

DZIENNE PRZYROSTY OD URODZENIA - 1737 g**OCENA POKROJOWA**

POKRÓJ			GŁĘBOKOŚĆ TUŁOWIA			UMIĘŚNIENIE			TYP UŻYTKOWY	OCENA OGÓLNA
Wz.	Dł.	W.	Sz. k.	Gł. k.	Dł.m.	U. ł.	U. g.	U. z.		
9	9	10	7	8	7	7	7	6	8	78

DAMO

IE281074221347 / ur. 2013-03-10

cena
29zł

Hodowca: Import Irlandia

ŁATWOŚĆ WYCIELEŃ: NORMALNE*O. TOUGH IE281074270857
M. DUCHESS IE281074240573O.O. HOFF LIMITED EDITION
M.O. TIDA WIWA CREEKO.M. ROLLSROYSE
M.M. DUCHESS A**OCENA WŁASNA**

Typ	Umieśnienie	Szkielet	Przyrosty dienne	KZW
8	7	8	1186g	100

ABSOLUTE RED

CZ691314053 / ur. 2014-01-03

cena
27zł

Hodowca: VETLABFARMS, s.r.o. , Jakubovice

ŁATWOŚĆ WYCIELEŃ: ŁATWE*O. RED LAZY MC ZAA-942
M. TANA Z JAKUBOVIC CZ231373953O.O. RED LAZY COWBOY
M.O. RED LAZY MC BESS
12SO.M. KANON RED ET
M.M. NINA Z JAKUBOVIC**WYCENA / CAŁKOWITY INDEX PRZYROSTÓW**

120 DNI – 210 kg

210 DNI – 352 kg

365 DNI – 642 kg

DZIENNE PRZYROSTY OD URODZENIA - 1506 g**OCENA POKROJOWA**

POKRÓJ			GŁĘBOKOŚĆ TUŁOWIA			UMIĘŚNIENIE			TYP UŻYTKOWY	OCENA OGÓLNA
Wz.	Dł.	W.	Sz. k.	Gł. k.	Dł.m.	U. ł.	U. g.	U. z.		
7	7	10	7	8	7	7	8	7	8	76

* w czystości rasy

Wz. – wzrost, Dł. – długość tułowia, W. – waga, Sz.k. – szerokość klatki piersiowej, Gł.k. – głębokość klatki piersiowej, Dł.m. – długość miednicy, U.ł. – umięśnienie łopatki, U.g. – umięśnienie grzbietu, U.z. – umięśnienie zadu

TOBAK K
DE1264400387 / ur. 2014-10-20

cena
29zł

O. TROOPER CA 1639504
M. PATTY

O.O. SOLDIER
M.O. EXPRESS



O.M. CROWFOOT CA
1207814
M.M. PATTY



Hodowca: GUT KAROW GbR, KAROW

ŁATWOŚĆ WYCIELEŃ: NORMALNE*

WYCENA / CAŁKOWITY INDEX PRZYROSTÓW

200 DNI – 1260 g
365 DNI – 1364 g

OCENA WŁASNA

Typ	Umięśnienie	Szkielet	Przyrosty dzienne	KZW
8	7	7	1364g	104

DELGADO
DK2759501702 / ur. 2010-07-02

cena
29zł

O. DON - JUAN
M. CHESS

O.O. RIVAL 8434
M.O. SARA



O.M. TORNADO
M.M. AFFUTO



Hodowca: GbR BRITTA PEDERSEN, RANDERS SV,
DANEMARK

ŁATWOŚĆ WYCIELEŃ: NORMALNE*

OCENA WŁASNA

Typ	Umięśnienie	Szkielet	Przyrosty dzienne	KZW
7	7	7	1166g	111

LORD ET
CZ70346031 / ur. 2003-05-02

cena
27zł

O. ARTABAN de St Fontaine 966022050-20
M. JULINKA z Cunkova CZ 253208115510

O.O. Leader Du Carrefour
M.O. Tonalite ET De St Fontaine



O.M. Dandy Du Tilleul
M.M. Orchidee De Bertrix



Hodowca: Ing. Kozák P., Milevsko

ŁATWOŚĆ WYCIELEŃ: ŁATWE*

WYCENA / CAŁKOWITY INDEX PRZYROSTÓW

120 DNI – 171 kg
210 DNI – 282 kg
365 DNI – 484 kg

DZIENNE PRZYROSTY OD URODZENIA - 1199 g
ŚREDNI PRZYROST DZIENNY/INDEX - 1450 g / 92

OCENA POKROJOWA

POKRÓJ			GŁĘBOKOŚĆ TUŁOWIA			UMIĘŚNIENIE			TYP UŻYTKOWY	OCENA OGÓLNA
Wz.	Dł.	W.	Sz. k.	Gł. k.	Dł. m.	U. ł.	U. g.	U. z.		
7	6	8	6	6	8	6	6	7	8	67

* w czystości rasy

Wz. – wzrost, Dł. – długość tułowia, W. – waga, Sz.k – szerokość klatki piersiowej, Gł.k. – głębokość klatki piersiowej, Dł.m. – długość miednicy, U.ł. – umięśnienie łopatki, U.g. – umięśnienie grzbietu, U.z. – umięśnienie zadu

NATURAL

CZ156437031 / ur. 2005-07-18

cena
27złO.O. MAESTRO
M.O. IDYLLIQUEO. MALINOIS 799035531
M. JENTILLE 110310008553O.M. TOKIO
M.M. DANDINE**WYCENA / CAŁKOWITY INDEX PRZYROSTÓW**

120 DNI – 240 kg

210 DNI – 396 kg

365 DNI – 679 kg

DZIENNE PRZYROSTY OD URODZENIA - 1701 g
ŚREDNI PRZYROST DZIENNY/INDEX - 1716 g / 105**OCENA POKROJOWA**

Hodowca: Ing. Kozák P., Milevsko

ŁATWOŚĆ WYCIELEŃ: NORMALNE*

POKRÓJ			GŁĘBOKOŚĆ TUŁOWIA			UMIĘŚNIENIE			TYP UŻYTKOWY	OCENA OGÓLNA
Wz.	Dł.	W.	Sz. k.	Gł. k.	Dł. m.	U. ł.	U. g.	U. z.	8	82
10	8	10	8	7	7	8	8	8		

OMEGA

DE 0768888937/ ur. 2008-11-16

cena
29złO.O. IVOIRE
M.O. GABELLEO. OURAGAN
M. MALAGAO.M. FILOU
M.M. GUARDIOLA**WYCENA / CAŁKOWITY INDEX PRZYROSTÓW**

200 DNI – 1648 g

365 DNI – 1668 g

DZIENNE PRZYROSTY OD URODZENIA -1668 g**OCENA WŁASNA**

Hodowca: GbR Klaus u. Gerd Hilgert, Reich

ŁATWOŚĆ WYCIELEŃ: NORMALNE*

Typ	Umieśnienie	Szkielet	Przyrosty dzienne	KZW
8	8	7	1668g	111

MAXIMUS Pp AB

CZ70406031/ ur. 2004-01-12

cena
27złO.O. CONCILE
M.O. BUVETTEO. LAUREL 7995122401
M. HILDA P 246417001742O.M. DIMINUTIF
M.M. PRCC JANE 2B**WYCENA / CAŁKOWITY INDEX PRZYROSTÓW**

120 DNI – 213 Kg

210 DNI – 351 Kg

365 DNI – 631 Kg

DZIENNE PRZYROSTY OD URODZENIA -1559g
ŚREDNI PRZYROST DZIENNY/INDEX -1791g / 93**OCENA POKROJU**

Hodowca: Ing. Kozák P., Milevsko

ŁATWOŚĆ WYCIELEŃ: NORMALNE*

POKRÓJ			GŁĘBOKOŚĆ TUŁOWIA			UMIĘŚNIENIE			TYP UŻYTKOWY	OCENA OGÓLNA
Wz.	Dł.	W.	Sz. k.	Gł. k.	Dł. m.	U. ł.	U. g.	U.z.	10	88
5	7	10	9	8	9	10	10	10		

* w czystości rasy

Wz. – wzrost, Dł. – długość tułowia, W. – waga, Sz.k. – szerokość klatki piersiowej, Gł.k. – głębokość klatki piersiowej, Dł.m. – długość miednicy, U.ł. – umięśnienie łopatki, U.g. – umięśnienie grzbietu, U.z. – umięśnienie zadu

OWSET

PL005273517002 / ur. 2010-08-12

cena
27zł

Właściciel: MCB-KRASNE

ŁATWOŚĆ WYCIELEŃ: NORMALNE*O. LEMUR
M. DE 1268321272O.O. ACAPULCO FR 0312055234
M.O. VICOMTESSE FR2305102804O.M. ONLINE SE 9143670939
M.M. MINNA DE 1268124440**WYCENA / CAŁKOWITY INDEX PRZYROSTÓW**120 DNI – 111 kg
210 DNI – 264 kg
420 DNI – 569 kg**DZIENNE PRZYROSTY OD URODZENIA -1233g****OCENA POKROJOWA**

POKRÓJ			GŁĘBOKOŚĆ TUŁOWIA			UMIĘŚNIENIE			TYP UŻYTKOWY	OCENA OGÓLNA
Wz.	Dł.	W.	Sz. k.	Gł. k.	Dł. m.	U. l.	U. g.	U. z.	10	95
8	9	10	10	10	9	10	9	10		

BURGER

CZ568269042/ ur. 2015-03-12

cena
27zł

Hodowca: Ing. Jan Machač, Chřibská

ŁATWOŚĆ WYCIELEŃ: NORMALNE*O. WLL GLOBAL FORCE 7XWLB
HRF407
M. MIŁOS VOLTAGE LASS 48T
CZ203274932O.O. GLOBAL 72m508
M.O. CORP CREEK STARCIE 66O.M. HEMOGLOBIN z PODLESI
M.M. MIŁOS VOLTAGE LASS 12K**WYCENA / CAŁKOWITY INDEX PRZYROSTÓW**120 DNI – 212 kg
210 DNI – 350 kg
365 DNI – 673 kg**DZIENNE PRZYROSTY OD URODZENIA - 1751g**
ŚREDNI PRZYROST DZIENNY/INDEX - 2375 g /-**OCENA POKROJOWA**

POKRÓJ			GŁĘBOKOŚĆ TUŁOWIA			UMIĘŚNIENIE			TYP UŻYTKOWY	OCENA OGÓLNA
Wz.	Dł.	W.	Sz. k.	Gł. k.	Dł. m.	U. l.	U. g.	U. z.	8	81
10	8	10	7	8	7	8	8	7		

TAHAM P

DE1404382515 / ur. 2012-05-17

cena
30zł

Hodowca: HERENOMAD, Beilrode

ŁATWOŚĆ WYCIELEŃ: NORMALNE*O. TARUS
M. HAMDAYO.O. TAPO
M.O. RUSHUAO.M. DAYBREAK
M.M. HAMWRA**WYCENA / CAŁKOWITY INDEX PRZYROSTÓW**200 DNI – 1704 g
365 DNI – 1549 g**DZIENNE PRZYROSTY OD URODZENIA - 1549g****OCENA WŁASNA**

Typ	Umieśnienie	Szkielet	Przyrosty dzienne	KZW
8	7	8	1549g	119

WARTOŚĆ HODOWLANA WYD. MIĘSNEJ (powtarzalność 49%)

Mateczna	Indeks dziennych przyrostów 365 dni	Indeks umięśnienia
97	122	110

* w czystości rasy

Wz. – wzrost, Dł. – długość tułowia, W. – waga, Sz.k. – szerokość klatki piersiowej, Gł.k. – głębokość klatki piersiowej, Dł.m. – długość miednicy, U.l. – umięśnienie łopatki, U.g. – umięśnienie grzbietu, U.z. – umięśnienie zadu

RONKO PP
DE0538892026/ ur. 2015-08-03

cena
29zł

O.O. ROLAND DE0351347689
M.O. N.N



O. RODRIGO DE1501405294
M. N.N

O.M. N.N
M.M. N.N



Hodowca: Heinrich Runde, Tecklenburg

ŁATWOŚĆ WYCIELEŃ: NORMALNE*

WYCENA / CAŁKOWITY INDEX PRZYROSTÓW

200 DNI – 1365 g
365 DNI – 1363 g

DZIENNE PRZYROSTY OD URODZENIA - 1365 g

OCENA WŁASNA

Typ	Umięśnienie	Szkielet	Przyrosty dzienne	KZW
8	8	7	1365g	100

WARTOŚĆ HODOWLANA WYD. MIĘSNEJ (powtarzalność 45%)

Mateczna	Indeks dziennych przyrostów 365 dni	Indeks umięśnienia
99	104	104

TEZEUSZ MCHIRZ
PL005399488521 / ur. 2014-01-29

cena
25zł

O.O. CHARMEUR FR1987011658
M.O. MYOSOTIS FR1996001155



O. SUC AU MAY FR1931361363
M. PERŁA PL005260542833

O.M. MOZART FR1996019196
M.M. ELEKTRA PL005007357560



WYCENA / CAŁKOWITY INDEX PRZYROSTÓW

120 DNI– 230 kg
210 DNI– 342 kg
420 DNI– 620 kg

DZIENNE PRZYROSTY OD URODZENIA -1488 g

OCENA POKROJU

POKRÓJ			GŁĘBOKOŚĆ TUŁOWIA			UMIĘŚNIENIE			TYP UŻYTKOWY	OCENA OGÓLNA
Wz.	Dł.	W.	Sz. k.	Gł. k.	Dł. m.	U. ł.	U. g.	U. z.	9	94
9	9	8	8	8	9	8	9	8		

NOLL I. ZPI 490
CZ503500072/ ur. 2005-11-01

cena
27zł

O.O. URIAL
M.O. SECCA



O. BRIO 061CN362B025
M. CZ38760645

O.M. LUIGI
M.M. DELICIA



Hodowca: Polanska A.

ŁATWOŚĆ WYCIELEŃ: ŁATWE*

WYCENA / CAŁKOWITY INDEX PRZYROSTÓW

120 DNI – 222 kg
210 DNI – 376 kg
365 DNI – 530 kg

DZIENNE PRZYROSTY OD URODZENIA -1403 g
ŚREDNI PRZYROST DZIENNY/INDEX - 1583 kg / 107

OCENA POKROJU

POKRÓJ			GŁĘBOKOŚĆ TUŁOWIA			UMIĘŚNIENIE			TYP UŻYTKOWY	OCENA OGÓLNA
Wz.	Dł.	W.	Sz.k.	Gł.k.	Dł. m.	U.ł.	U.g.	U.z.	7	75
9	8	10	7	7	6	7	7	7		

* w czystości rasy

Wz. – wzrost, Dł. – długość tułowia, W. – waga, Sz.k – szerokość klatki piersiowej, Gł.k. – głębokość klatki piersiowej, Dł.m. – długość miednicy, U.ł. – umięśnienie łopatki, U.g. – umięśnienie grzbietu, U.z. – umięśnienie zadu

UNCINO

IT005990074764 / ur. 2013-01-05

cena
29zł



Hodowca: Pozzo Francesco - Buttigliera D'asti- Italy

LATWOŚĆ WYCIELEŃ: ŁATWE*

O. RAGU FA IT004990783327
M. IDEA IT004901076911

O.O. NATALE FA
M.O. MADIA

O.M. CROSS FA
M.M. ESTER

Semenzoo **polka**

WYCENA (wartość fenotypowa)

WAGA POCZĄTKOWA - 99 kg
WAGA KOŃCOWA - 509 kg
PRZYROSTY - 1427 g/dzień

INDEKSY HODOWLANE

Cecha	Indeks ogólny	Mięsność	Umięśnienie	Przyrost dzienny	Łatwość wycieleń	Kaliber	Temperament
Indeks	125	114	108	116	134	116	103

OKTAN PP

DE1304604012 / ur. 2013-04-02

cena
29zł



Hodowca: Steffen Hagedorn, Wittenbeck

LATWOŚĆ WYCIELEŃ: NORMALNE*

O. OLLY
O.O. OSCAR
O.M. JANNI



WYCENA / CAŁKOWITY INDEKS PRZYROSTÓW

200 DNI – 1588 g
365 DNI – 1538 g

DZIENNE PRZYROSTY OD URODZENIA- 1588 g

OCENA WŁASNA

Typ	Umięśnienie	Szkielet	Przyrosty dzienne	KZW
8	7	7	1588g	106

WARTOŚĆ HODOWLANA WYD. MIĘSNEJ (powtarzalność 68%)

Mateczna	Indeks dziennych przyrostów 365 dni	Indeks umięśnienia
98	108	116

STÜRMER

DE1303930524 / ur. 2010-09-07

cena
29zł



Hodowca: Deppe GbR, Lieblingshof

LATWOŚĆ WYCIELEŃ: NORMALNE*

O. STURM
M. EVI P
O.O. STARDUST
M.O. EMELY
O.M. FLORIN
M.M. ELSA



WYCENA / CAŁKOWITY INDEKS PRZYROSTÓW

210 DNI – 1580 g
365 DNI – 1490 g

DZIENNE PRZYROSTY OD URODZENIA- 1490 g

OCENA WŁASNA

Typ	Umięśnienie	Szkielet	Przyrosty dzienne	KZW
8	9	8	1490g	112

WARTOŚĆ HODOWLANA WYD. MIĘSNEJ (powtarzalność 84%)

Mateczna	Indeks dziennych przyrostów 365 dni	Indeks Umięśnienia
107	108	114

OBJAŚNIENIA SKRÓTÓW WYSTĘPUJĄCYCH W KATALOGU

OBJAŚNIENIA SKRÓTÓW – WYCENA POLSKA

- **BLC** – syndrom wrodzonego braku odporności BLAD
- **BLF** – wolny od BLAD
- **BYC** – brachyospina
- **BYF** – wolny od brachyospiny
- **CYC** – zespół deformacji kręgow CVM
- **CVF** – wolny od CVM
- **DPC** – gen zamieralności zarodków DUMPS
- **DPF** – wolny od DUMPS
- **ET** – embriotransfer
- **CASK** – gen kappa-kazeiny, jest uznany za najbardziej efektywny marker genetyczny przydatności technologicznej mleka. Występują trzy genotypy CASK: AA, AB, BB. Buhaje posiadające genotypy BB i AB przenoszą na potomstwo geny korzystnie wpływające na skład chemiczny i przetwórcze właściwości
- **RDF** – Red factor



– Wersja seksowana

OBJAŚNIENIA SKRÓTÓW – WYCENA NIEMIECKA

- **RZG** – indeks główny
- **RZM** – indeks wartości hodowlanej dla mleka (produkcyjny)
- **RZN** – indeks długości użytkowania
- **RZE** – indeks wartości hodowlanej dla budowy
- **RZS** – indeks zdrowotności wymienia
- **RZR** – indeks reprodukcyjny
- **BSC** – kondycja
- **RZD** – indeks szybkości doju
- **RZFit** – indeks zdrowia
- **RZRobot** – indeks przydatności do doju robotem
- **RZKm** – łatwość wycieleń córek buhaja
- **RZKd** – objaśnienie łatwości wycieleń
< 94 na krowy
94 - 106 porody normalne
>106 porody lekkie

OBJAŚNIENIA SKRÓTÓW – BUHAJE MIĘSNE

- **P** – bezrożny fenotyp
- **PP** – bezrożny homozygota
- **Pp** – bezrożny heterozygota

OBJAŚNIENIA SKRÓTÓW – WYCENA AMERYKAŃSKA

- **TPI** – indeks cech produkcyjnych i budowy
- **NM\$** – opłacalność życiowa netto w \$
- **PTAT** – indeks pokroju
- **PTAM** – przewaga mleka (lbs)
- **UDC** – indeks wymienia
- **FLC** – indeks nóg i racic

OBJAŚNIENIA SKRÓTÓW – WYCENA FRANCUSKA

- **ISU** – indeks główny
- **INEL** – indeks produkcji
- **CEL (SCS)** – komórki somatyczne
- **FER (DPR)** – płodność
- **LGF (PL)** – długowieczność
- **IMS** – pokrój
- **VEL (CE)** – porody

Szybkość oddawania mleka				
-1,0	-0,5	0	0,5	1,0
bardzo wolno		normalnie		bardzo szybko
wolno				szybko

Temperament				
-1,0	-0,5	0	0,5	1,0
niepokojny		normalny		bardzo spokojny

OZNAKOWANIE DAWKI NASIENIA

1. rasa buhaja, od którego pozyskano nasienie
2. nazwa buhaja, od którego pozyskano nasienie
3. numer identyfikacyjny buhaja
4. weterynaryjny numer identyfikacyjny centrum pozyskiwania nasienia poprzedzony krajem pochodzenia według ISO
5. data pozyskania nasienia (rok pozyskania nasienia / kolejny dzień roku kalendarzowego / nr ejakulatu pobranego w danym dniu)



SŁOMKA O POJEMNOŚCI 0,25 ml ZAWIERAJĄCA 20 mln PLEMNIKÓW

**SPOKREWNIEŃ BUHAJÓW PROPONOWANYCH DO KOJARZEŃ
W MCHIRZ W ŁOWICZU W SEZONIE 2017.1**

STARBUCK		ASTRE	RUBENS	BACCULUM RED	LAWN BOY RED	LARUS						
		AEROSTAR	STORM	TALENT	TONIKUM	TATARAK						
				SEPTEMBER ST	DURABLE	DAMONT						
		BESNE BUCK	JOCKO BESN			PARAMOUNT	PASTEL					
				ROUMARE	CARRASSO	CALYPSO						
		PRELUDE	MTOTO	BRILEA FBI	BARRACUDA		BARD					
					WINDBROOK		BARRAK					
							WERSAL					
				SHOTTLE		BG E.T.	WALENROD					
						HILL	WINSTUP					
BOGOR												
HILLEK KZ												
SEXATION		ORKAN RED	JEROM	JERUDO		JUMBO						
TRADITION	CLEITUS	LUKE	HERSHELL	BOLTON	MASCALESE		BASIO MCHRZ					
							MAGIC MCHRZ					
							MARKIZ MCHRZ					
							MASTER					
							MENTOS MCHRZ					
							MORENO MCHRZ					
							MONDEO					
							MAILO MCHRZ					
					MAT MCHRZ							
					DORCY		MOGUL		MAJSTORY ST			
MUGIR ST												
COMMANDER				COMANDOS								
SON OF BOVA		CUBBY		MANFRED		JUSTICE		MALTE				
								MERIN				
								OMAN		NUMERO UNO		ODYN MCHRZ
												FABEBOOK
								KRAMER		KARUZO		
								ALTAIOTA				ASTOR
												ARIZON
												IZYDOR
												ALABAMA
												IDOL MCHRZ
								LOGAN				LORIO
								SNOWMAN				SIMON
												SAMUEL
												AIKMAN
GANTEK												
GARRETT												

STAR	BELL	BELL BOS	LABELLE	LIGHTNING	JESPER	STANDARD	SABATA KZ			
CHIEF MARK	GRAND		JAMES	GOLDWYN	LAYTHORITY		LAMIER KZ			
					DANILLO		DONALD			
	CHOICE	AMEL	BOLIVER		WATSON		WOODSTOCK			
					SUPER		SISKA			
							STATUS			
			STEMPEL							
			MISSOURI		REDSTAR DE					
	VALIANT	LAKKER VR	MOUNTAIN	MAUNT EARL	JAMMER	SUDAN		SAMIRO MCHRZ		
SUDEL										
SPLENDOR			STOK DEBO							
ADDISON		MARION	EMERALD		ELAN					
CADILLAC		CADON		CARMANO		CHRIS				
MILU BETTY	CHAIRMAN	BLACKSTAR		EMORY	BLITZ	ALTABAXTER	GENOMICS		GREMLIN	
						SOKRATES	ROBUST	SUPERSIRE	SABROSO ST	
									SALUT ST	
				SPRING ST						
				SZACHTAR ST						
				BOMAS-DEBO						
		STARLEADER		MARKIM	MR BURNS		BRIZEN		BARBADOS	
		MAJIC	TABOO	PLANET	ALTAMETEOR		MIRTON MCHRZ			
					ALKARN					
					BOOKEM		BLACKBERRY ST			
BORMAN										
OBSERVER		DESTINATED		ISATYS RED						
CHIEF		ROTATE		MELWOOD	BELLWOOD	MARSHALL		BUCKEYE	LEVI	LAZUR MCHRZ
ASTRONAUT	GOLDEN NUG	SATAN	MARTY	SPARTA	CANVAS	LILAC		TOPAZ MCHRZ		
						LIBERTIN KZ				
						LAMBADA				
						LECHITA				
						LEGION				
LEOLA		LAKMUS RED								



Mazowieckie Centrum Hodowli i Rozrodu Zwierząt Sp. z o.o. w Łowiczu
 99-400 Łowicz, ul. Topolowa 49, tel. 46 837 07 49; tel./fax 46 837 02 37; NIP 834-16-77-707
 e-mail: sekretariat@mchirz.pl; www.mchirz.pl

Więcej informacji udzielą nasi doradcy hodowlani - Regionalni Kierownicy Sprzedaży:

Brzeście	Zwolski Marian	Koordynator ds. sprzedaży	marian.zwolski@mchirz.pl	600 057 076
	Piasecki Kamil	KRS-DH	kamil.piasecki@mchirz.pl	600 057 071
	Grad Krystyna		krystyna.grad@mchirz.pl	606 833 065
Ciechanów	Adamiak Grzegorz	Koordynator ds. sprzedaży	grzegorz.adamiak@mchirz.pl	600 394 206
	Wojciechowski Mariusz	KRS-DH	mariusz.wojciechowski@mchirz.pl	608 287 213
	Ogonowski Waldemar	KRS-DH	waldemar.ogonowski@mchirz.pl	600 394 207
	Komar Krzysztof	KRS-DH	krzysztof.komar@mchirz.pl	600 833 186
	Arciszewski Tomasz	KRS-DH	tomasz.arciszewski@mchirz.pl	600 394 208
Gostków	Młynarczyk Kazimierz	KRS-DH	kazimierz.mlynarczyk@mchirz.pl	600 833 185
	Kluska Zygmunt	KRS-DH	zygmunt.kluska@mchirz.pl	600 833 184
	Zienkiewicz Łukasz	KRS-DH	lukasz.zienkiewicz@mchirz.pl	600 298 214
	Lipski Mariusz	KRS-DH	mariusz.lipski@mchirz.pl	600 298 215
Kruszów	Stachura Krzysztof	Koordynator ds. sprzedaży	krzysztof.stachura@mchirz.pl	696 449 990
	Wiesław Gemel	KRS-DH	wieslaw.gemel@mchirz.pl	600 057 079
Wrocław	Matwijszyn Bogusław	KRS-DH	boguslaw.matwijszyn@mchirz.pl	600 298 219
	Grad Czesław	KRS-DH	czeslaw.grad@mchirz.pl	600 057 072
	Kasza Joachim	KRS-DH	joachim.kasza@mchirz.pl	600 057 078
Łowicz	Witkowski Jarosław	KRS-DH	jaroslaw.witkowski@mchirz.pl	517 446 131
	Gawryszczak Andrzej	KRS-DH	andrzej.gawryszczak@mchirz.pl	600 298 202
Sierpc	Marcinkowski Bogusław	KRS-DH	boguslaw.marcinkowski@mchirz.pl	600 057 065
	Długokecka Alina	KRS-DH	alina.dlugokecka@mchirz.pl	600 993 040
	Stachurska Kamila	KRS-DH	kamila.stachurska@mchirz.pl	519 363 496
Zameczek	Witkowski Jan	KRS-DH	jan.witkowski@mchirz.pl	608 287 651
	Prokop Anna	KRS-DH	anna.prokop@mchirz.pl	600 298 209
	Burek Ireneusz	KRS-DH	ireneusz.burek@mchirz.pl	600 298 216
Żelków	Dębowska Justyna	KRS-DH	justyna.debowska@mchirz.pl	600 833 187
	Protaziuk Konrad	KRS-DH	konrad.protaziuk@mchirz.pl	602 781 244
	Gajo Dariusz	KRS-DH	dariusz.gajo@mchirz.pl	503 824 375
	Wasilewski Mariusz	KRS-DH	mariusz.wasilewski@mchirz.pl	513 100 841
	Jasińska Emila	KRS-DH	emila.jasinska@mchirz.pl	698 833 308

Dział hodowli:

Kołączyński Paweł	Łowicz	Gł. spec. ds. Hodowli	pawel.kolaczynski@mchirz.pl	517 330 349
Liwski Łukasz	Łowicz	Spec. ds. Hodowli	lukasz.liwski@mchirz.pl	517 330 352
Okopień Aneta	Brzeście	Spec. ds. Hodowli	aneta.okopien@mchirz.pl	600 833 189
Bieńkowski Sławomir	Ciechanów	Spec. ds. Hodowli	slawomir.bienkowski@mchirz.pl	600 833 183
Kubiak Piotr	Gostków	Spec. ds. Hodowli	piotr.kubiak@mchirz.pl	600 394 213
Olesiejuk Zdzisław	Wrocław	Spec. ds. Hodowli	zdzislaw.olesiejuk@mchirz.pl	600 486 106
Wiszowska Katarzyna	Wrocław	Spec. ds. Hodowli	katarzyna.wiszowska@mchirz.pl	517 330 348
Skwierczyńska Paulina	Żelków	Spec. ds. Hodowli	paulina.skwierczynska@mchirz.pl	600 394 212