



KATALOG BUHAJÓW 2021.1



ALFABETYCZNY SPIS BUHAJÓW

1. ABBOTBONI	str. 36	30. EDI RED	str. 41	59. MARK P RED	str. 41
2. ADAWAY ET	str. 16	31. ELANGO	str. 27	60. MENKO ET	str. 47
3. AEROSMITH ET	str. 13	32. FERM ET	str. 25	61. MENTOS ET	str. 45
4. AMBITNY	str. 35	33. FSKO ET	str. 24	62. MEZZO ET SEX	str. 20
5. ANUK	str. 35	34. FLAMEL	str. 22	63. MOHITO	str. 39
6. ARMADA PP	str. 54	35. FOREST-DEBO	str. 52	64. MUSCAT	str. 28
7. ATŁAS	str. 32	36. FRAZER	str. 15	65. NEVADA G ET	str. 40
8. BABIARZ KR	str. 49	37. GALANT RED	str. 39	66. ODYN MCHRZ	str. 52
9. BABIT	str. 34	38. GALLIUS ET SEX	str. 8	67. PADAR	str. 29
10. BAKU ET	str. 50	39. GARETT ET SEX	str. 12	68. PAINTED ET SEX	str. 18
11. BENICIO ET SEX	str. 5	40. GARICO ET SEX	str. 15	69. POINTER ET	str. 48
12. BERMUDA ET SEX	str. 46	41. GARO RED ET SEX	str. 37	70. PRECO ET	str. 9
13. BEST-RED ET	str. 38	42. GENTO ET	str. 12	71. RIVERIO ET	str. 16
14. BLACKBERRY ST	str. 53	43. GLADIUS ET SEX	str. 7	72. SEZUAN ET SEX	str. 17
15. BROKER ST	str. 31	44. GODRYK	str. 10	73. SINCLAIR ET	str. 51
16. CAMERON ST	str. 33	45. GOOD RED ET	str. 37	74. SKELTON ET SEX	str. 11
17. CEDRIK	str. 28	46. GROLLUS ET	str. 11	75. SLATAN ET SEX	str. 47
18. CYMES	str. 30	47. GRYFON	str. 26	76. SNAKE RED	str. 54
19. CZEKAN MLEK	str. 25	48. GURU ET RDC	str. 23	77. SOLO RED	str. 36
20. DEBO-ADMIRAŁ	str. 29	49. HAGOS ET SEX	str. 6	78. SPEED UP ET	str. 46
21. DEBO-BATMAN	str. 27	50. HALT	str. 24	79. SPRINGSTEEN ET	str. 4
22. DEBO-BAZYLI	str. 50	51. HAROLD	str. 31	80. STETSON ET SEX	str. 48
23. DEBO-BOSTON	str. 44	52. HITCHCOCK ET	str. 19	81. SUDEL	str. 51
24. DEBO-HUR	str. 34	53. KALENJI ET	str. 18	82. SULEUS ET	str. 19
25. DEBO-KANON ET	str. 33	54. KERA ET	str. 21	83. TIGER RED ET	str. 53
26. DEBO-PERS	str. 32	55. KING ROYAL ET SEX	str. 43	84. TOPLES HZO ET	str. 14
27. DEBO-TORIN	str. 30	56. LENCOKAZ	str. 26	85. WUNDER ET	str. 17
28. DREAMER	str. 40	57. LUCKY ET	str. 21		
29. DREAMSHOT SEX	str. 49	58. MANO	str. 20		

NASIENIE SEKSOWANE

1. BENICIO ET SEX	str. 5	7. GARO RED ET SEX	str. 37	13. SEZUAN ET SEX	str. 17
2. BERMUDA ET SEX	str. 46	8. GLADIUS ET SEX	str. 7	14. SKELTON ET SEX	str. 11
3. DREAMSHOT SEX	str. 49	9. HAGOS ET SEX	str. 6	15. SLATAN ET SEX	str. 47
4. GALLIUS ET SEX	str. 8	10. KING ROYAL ET SEX	str. 43	16. STETSON ET SEX	str. 48
5. GARETT ET SEX	str. 12	11. MEZZO ET SEX	str. 20		
6. GARICO ET SEX	str. 15	12. PAINTED ET SEX	str. 18		

DOKO - komputerowy dobór buhajów

Hodowco!

Założeniem komputerowego doboru par do rozrodu jest optymalizacja kojarzeń zwierząt w oparciu o wartości hodowlane dla poszczególnych cech, a nie ich wartości fenotypowe (np. wydajności mleka, białka, tłuszczu) przy wykorzystaniu informacji, które gromadzone są w systemie informatycznym SYMLEK.

DZIĘKI DOBOROM KOMPUTEROWYM ZYSKUJESZ:

1. RZETELNĄ ANALIZĘ STADA:

- ocena współczynnika inbredu i kompletność rodowodu dla każdej sztuki w stadzie
- możliwość określenia własnych celów hodowlanych (indeks hodowcy)
- Użycie rodowodowych wartości hodowlanych dla jałówek i pierwiastek bez oficjalnej wyceny na podstawie wartości hodowlanych przodków

2. WYBÓR OPTYMALNYCH PAR DO KOJARZEŃ:

- dokładna analiza rodowodów i unikanie kojarzeń krewniaczych
- uzyskanie informacji o nosicielstwie wad genetycznych osobników kojarzonych
- wykorzystanie potencjału młodych samic w oparciu o wyliczone dla nich wartości hodowlane
- optymalizacja proponowanych kojarzeń z uwzględnieniem zakładanych celów hodowlanych
- propozycja reproduktorów dla każdej samicy z uwzględnieniem pokroju krowy

SZCZEGÓŁY DOSTĘPNE U KRS-DH

USŁUGA BEZPŁATNA

BUHAJE TOP - 5 (WYCENA GENOMOWA)

Podindeks produkcyjny		Mleko (kg)		Białko w mleku (%)		Tłuszcz w mleku (%)		Pokrój ogólny		Indeks ekonomiczny	
GLADIUS ET	147	ADAWAY ET	1673	SEZUAN ET	0,23	SEZUAN ET	0,40	LENCOKAZ	141	SPRINGSTEEN ET ★	2927
SPRINGSTEEN ET ★	145	GOOD RED ET	1528	DEBO-ADMIRAŁ	0,21	MOHITO	0,39	RIVERIO ET	141	GALLIUS ET	2879
HAGOS ET	140	GARICO ET	1525	HITCHCOCK ET	0,19	GROLLUS ET	0,35	KALENJI ET	134	GROLLUS ET	2868
FERM ET	140	SOLO RED	1514	TOPLES HZO ET ★	0,19	DEBO-TORIN	0,35	GALLIUS ET	134	GLADIUS ET	2679
KZ CEDRIK	140	GALLIUS ET	1475	GROLLUS ET	0,18	TOPLES HZO ET ★	0,33	BENICIO ET	133	SEZUAN ET	2673

Wymię		Nogi i racice		Płodność krów		Długowieczność		Komórki somatyczne		Łatwość porodów (PPB)	
BENICIO ET	139	RIVERIO ET	130	PAINTED ET	124	GROLLUS ET	140	GROLLUS ET	135	KZ GODRYK ★	122
SPRINGSTEEN ET ★	137	SULEUS ET	125	GENTO ET	119	HAGOS ET	138	SEZUAN ET	133	DEBO-ADMIRAŁ	118
RIVERIO ET	136	SKELTON ET	123	HAGOS ET	117	BENICIO ET	138	GALLIUS ET	132	GALANT RED ★	115
SK EDI RED ★	136	LENCOKAZ	120	WUNDER ET	115	GALANT RED ★	137	SPRINGSTEEN ET ★	131	BEST-RED ET ★	114
LENCOKAZ	136	KALENJI ET	119	DEBO-BATMAN	114	WUNDER ET	136	BROKER ST	125	GURU ET RDC ★	113

BUHAJE TOP - 5 (WYCENA KONWENCJONALNA)

Podindeks produkcyjny		Mleko (kg)		Białko w mleku (%)		Tłuszcz w mleku (%)		Pokrój ogólny		Indeks ekonomiczny	
BERMUDA ET	139	MENKO ET	1853	SUDEL	0,37	SUDEL	0,64	MENTOS ET ★	125	SPEED UP ET	2078
SLATAN ET	138	MENTOS ET ★	1509	SLATAN ET	0,22	ODYN MCHRZ	0,36	DEBO-BOSTON ★	124	DEBO-BOSTON ★	1969
POINTER ET	134	DEBO-BAZYLI	1346	BLACKBERRY ST	0,21	SLATAN ET	0,33	KING ROYAL ET	121	MENKO ET	1947
MENKO ET	133	DREAMSHOT	1332	BERMUDA ET	0,20	KING ROYAL ET	0,28	TIGER RED ET	118	DREAMSHOT	1913
DEBO-BOSTON ★	132	POINTER ET	1145	ODYN MCHRZ	0,19	BAKU ET	0,26	DREAMSHOT	116	SLATAN ET	1892

Wymię		Nogi i racice		Płodność krów		Długowieczność		Komórki somatyczne		Łatwość porodów	
MENTOS ET ★	128	SLATAN ET	119	KING ROYAL ET	127	KING ROYAL ET	144	DEBO-BOSTON ★	120	BAKU ET	130
DEBO-BOSTON ★	124	KING ROYAL ET	114	DREAMSHOT	127	BLACKBERRY ST	135	SPEED UP ET	119	MENKO ET	117
KING ROYAL ET	118	DEBO-BOSTON ★	111	POINTER ET	125	SPEED UP ET	134	BABIARZ KR ★	117	ARMADA PP	114
DREAMSHOT	116	BERMUDA ET	111	STETSON ET	119	ODYN MCHRZ	133	DEBO-BAZYLI	115	SNAKE RED	113
SINCLAIR ET	115	MENTOS ET ★	110	SPEED UP ET	118	MENKO ET	129	SLATAN ET	113	FOREST-DEBO	112

★ nowość

RANKING BUHAJÓW OCENIANYCH METODĄ GENOMOWĄ RASY POLSKIEJ HOLSZTYŃSKO-FRYZYJSKIEJ - ocena KWIECIEŃ 2021

Lp.	Nazwa buhaja	Numer buhaja	Na jałówki *	Nazwa ojca buhaja	powtarzalność	Wartości hodowlane dla cech produkcji					Indeks gPF	Podindeks produkcyjny	Podindeksy pokrojowe					Komórki somatyczne	Przeżywalność - długowieczność	Łatwość wycielenia		Prędkość doju	Temperament	IE	Kazeina - kappa / beta	Hodowca		
						wyd. mleka [kg]	wyd. tłuszczu [kg]	% tłuszczu	wyd. białka [kg]	% białka			indeks prod. [kg]	podindeks ramy ciała	podindeks siły mleczności	podindeks nóg i racic	podindeks wymienia			buhaja (PPB)	córek buhaja (PPM)							
1	SPRINGSTEEN ET ★	DE0540908991		SOUNDCLOUD	0,78	1292	73,7	0,24	53,5	0,13	180,7	151	145	129	100	110	106	137	93	131	134	108	109	94	97	2927	AB/A1A2	Hermann Holtkamp
2	BENICIO ET SEX	DE0123451744		BARRETT	0,78	1031	54,3	0,14	46,1	0,15	146,5	151	137	133	109	106	110	139	110	121	138	103	111	96	97	2461	AA/A2A2	Kaack GbR
3	HAGOS ET SEX	DE1505011805		ALTAHOTHAND	0,78	1359	66,3	0,12	47,2	0,04	160,7	150	140	123	102	105	111	126	117	120	138	106	106	101	100	2627	AA/A2A2	PrismaGen GmbH
4	GLADIUS ET SEX	DE0123451708		GAZEBO	0,78	1425	73,7	0,17	55,8	0,11	185,3	149	147	125	99	111	108	129	97	116	132	91	101	90	104	2679	AB/A2A2	Kaack GbR
5	GALLIUS ET SEX	DE0362080669	J	GYWER RDC	0,78	1475	60,2	0,00	48,8	0,01	157,8	149	139	134	111	117	114	135	98	132	122	100	107	76	98	2879	AB/A2A2	Stela KG
6	PRECO ET ★	DE0540816130		PURSUIT	0,76	1046	59,4	0,19	46,4	0,15	152,2	147	138	125	110	108	114	124	112	119	130	100	110	88	96	2486	AB/A1A1	Christoph Eberhard
7	KZ GODRYK **	PL005479269422	J	GIGABYTE	0,73	1157	42,0	-0,06	44,0	0,07	130,0	146	132	129	115	99	111	133	113	123	131	122	114	95	107	2476	BB/A1A2	OHZ Kamieniec Zapkowski
8	GROLLUS ET	DE126256309		GIGABYTE	0,78	803	62,4	0,35	40,8	0,18	144,0	146	135	123	97	103	101	133	104	135	140	105	114	85	97	2868	AB/A2A2	Agrargenossenschaft, Karstädt
9	SKELTON ET SEX	DE0361395654		STARELLO	0,78	1057	52,1	0,10	46,8	0,15	145,7	145	136	133	121	109	123	128	103	122	120	99	118	93	93	2224	AB/A1A2	Rust GbR, Stolzenau
10	GARETT ET SEX	DE1504336100	J	GARICK	0,79	1144	41,6	-0,06	45,1	0,09	131,8	145	133	125	109	105	109	127	114	124	132	107	101	97	99	2646	BB/A1A2	Kanadaal/Herdbuch
11	GENTO ET	DE1305983721		GARIDO	0,78	851	61,8	0,32	34,9	0,09	131,6	145	131	128	109	103	108	133	119	115	130	105	112	101	104	2246	BE/A1A1	ADAP
12	AEROSMITH ET ★	CA13440358		ARISTOCRAT	0,78	915	55,9	0,22	36,6	0,08	129,1	144	131	128	109	114	104	133	109	124	133	101	118	90	97	2914	AA/A1A2	Stanton Bros
13	TOPLES HZO ET ★	PL005432782494		TOPMODEL	0,74	720	57,0	0,33	39,2	0,19	135,4	144	133	129	114	108	111	131	106	122	130	102	104	87	106	2236	AB/A2A2	OHZ OSIEK
14	GARICO ET SEX	DE1504507293	J	GARIDO	0,79	1525	52,6	-0,11	49,1	0,00	150,8	144	138	128	113	117	114	126	103	121	114	107	116	95	109	2325	AB/A2A2	Seydland Rinderzucht
15	KR FRAZER	PL005487721172		FEDORA	0,74	1335	56,7	0,02	45,1	0,02	146,9	144	136	127	118	124	116	121	104	124	122	93	100	90	102	2291	AB/A2A2	KR Kietrz
16	ADAWAY ET	US3146638498	J	RIO	0,78	1673	51,7	-0,18	50,7	-0,04	153,1	143	139	119	105	111	105	122	103	114	134	112	127	100	103	2546	BB/A2A2	Import USA
17	RIVERIO ET	DE0123750127		RAFTING	0,78	914	54,1	0,20	42,3	0,15	138,7	142	134	141	107	115	130	136	86	119	118	100	111	102	101	1884	BB/A1A2	Rainer Weingang
18	WUNDER ET	DE1305720684		WINDMILL	0,81	954	45,8	0,08	42,4	0,13	130,6	142	132	120	102	106	111	121	115	119	136	97	111	93	95	2379	BB/A2A2	J H A van den Oord
19	SEZUAN ET SEX	DE1305754993		SUPREME	0,78	558	55,1	0,40	36,6	0,23	128,3	142	131	125	111	110	107	127	100	133	131	101	125	91	102	2673	BB/A2A2	Rainer u. Chr. Mann GbR
20	PAINTED ET SEX	DE0360940218		PADAWAN	0,79	933	32,5	-0,07	34,3	0,05	101,1	141	124	127	107	108	105	133	124	111	134	98	117	106	102	2095	BB/A2A2	Jason&Sheri Danhof
21	KALENJI ET	NL636023549		KING DOC	0,78	1022	37,0	-0,06	34,5	0,02	106,0	141	125	134	112	115	119	133	111	110	134	100	108	99	103	2018	BE/A1A1	ALH-Genetics BV
22	SULEUS ET	DE1504401599		SIXPACK	0,79	701	43,0	0,17	32,0	0,11	107,0	140	125	130	119	109	125	123	110	117	132	106	110	97	96	2031	BB/A1A1	Kersten GbR
23	HITCCKO ET	DE0360592436		HARTLEY	0,79	757	38,0	0,08	40,2	0,19	118,4	140	129	130	109	117	105	135	106	120	121	111	103	96	104	1909	AB/A2A2	Plesse Milch GmbH & Co
24	MANO	NL589637200		MISSOURI	0,80	1453	34,6	-0,27	44,1	-0,03	122,8	140	131	127	102	111	115	127	108	117	122	98	116	90	97	2250	BE/A1A2	Import Holandia
25	MEZZO ET SEX	DE0360914779	J	MR PUMA	0,79	1361	48,2	-0,08	47,6	0,04	143,4	140	136	125	110	114	110	124	92	123	123	105	96	92	100	2187	AB/A1A2	Strasburger Landbetriebs
26	KZ KERAV ET	PL005516975712		KEITH	0,73	1225	62,0	0,14	45,2	0,06	152,4	140	138	123	111	108	110	124	106	103	120	100	107	113	102	1782	AB/A1A2	OHZ Kamieniec Zapkowski
27	LUCKY ET	ES2704487908	J	SILLIAN	0,79	1378	62,0	0,06	47,8	0,04	157,6	140	139	124	120	119	110	121	100	107	118	109	108	102	93	1896	AA/A1A2	Import Hiszpania
28	KR FLAMEL ★	PL005485751874		FIREBIRD	0,73	867	59,0	0,28	37,0	0,11	133,0	139	132	126	133	123	104	125	103	119	120	86	117	98	110	1897	AA/A1A2	KR Kietrz
29	GURU ET RDC	DE1505012806	J	GYWER RDC	0,73	1325	49,9	-0,05	39,2	-0,04	128,3	139	131	128	105	113	118	125	100	113	128	113	105	94	99	2100	AA/A2A2	Kersten GbR
30	FISKO ET	DE0359843931	J	FINDER	0,81	584	50,8	0,33	30,1	0,14	111,0	138	126	127	108	116	115	125	112	117	123	103	113	111	98	1742	AB/A2B2	Eickhoff GbR
31	KR HALT	PL005473474037		ALTAHOTROD	0,76	805	47,0	0,17	36,9	0,13	120,8	138	129	131	130	119	112	128	108	108	117	101	100	87	97	1558	AA/A2A2	KR Kietrz



SPRINGSTEEN ET

LIDER WYCENY

INDEXgPF
151

DE0540908991

Urodzony: 16.02.2020 CVF BLF BYF
SOUNDCLOUD x CASPER x JEDI

INDEX IE
2927

NOWOŚĆ



KeLeKi



Hodowca: Hermann Holtkamp

RZG
158

AB
A1A2

PODINDEKSY

produkcyjny	pokroju ogólnego	plodności	rama ciała	siła mleczności	nogi i racice	wymię
145	129	93	100	110	106	137

PRODUKCJA Powt. 78%

mleko kg	tłuszcz kg	tłuszcz %	białko kg	białko %	indeks prod. kg
1292	73.7	0.24	53.5	0.13	180.7

WARTOŚĆ HODOWLANA

komórki somatyczne	przeżywalność	PPB	PPM
131	134	108	109

POKRÓJ

		Ekstremum	80	90	100	110	120	Ekstremum
KALIBER	102	mały						duży
TYP	127	niepodażany						pożądany
NOGI	122	niepodażane						pożądane
WYMIĘ	134	niepodażane						pożądane
OGÓLNA	126	niepodażana						pożądana
Wysokość w krzyżu	114	niski						wysoki
Głębokość tułowia	94	plytki						głęboki
Szerokość klatki piersiowej	93	wąska						szeroka
Ustawienie zadu	92	uniesiony						spadzisty
Szerokość zadu	103	wąski						szeroki
Nogi tylne - Bok	89	pionowe						podsiebne
Racice	106	długa przekątna						krótka przekątna
Nogi tylne - Tył	112	iksowate						równoległe
W - zawieszenie przednie	127	luźne						mocne
Y - zawieszenie tylne	132	niskie						wysokie
M - więzadło środkowe	115	słabe						mocne
I - położenie	124	niskie						wysokie
Ę - szerokość	118	wąskie						szerokie
Strzyki - ustawienie	132	szerokie						wąskie
Strzyki - długość	98	krótkie						długie
Strzyki - ustawienie tył	125	zewnątrzne						wewnętrzne
Charakter mleczny	118	ordynarny						szlachetny
Kondycja	88	słaba						mocna
Lokomocja	121	słaba						dobra

WYDAJNOŚĆ MATKI

kg mleka	kg tłuszczu	% tłuszczu	kg białka	% białka
-	-	-	-	-



KeLeKi

WYCENA GENOMOWA

BENICIO ET SEX

LIDER WYCENY

INDEXgPF
151

DE0123451744

Urodzony: 16.08.2019 BLF BYF CVF

BARRETT x GYMNAST x MISSOURI

INDEX IE
2461



RZG
155



WYCENA GENOMOWA

Hodowca: Kaack GbR

PODINDEKSY

produkcyjny	pokroju ogólnego	plodności	rama ciała	siła mleczności	nogi i racice	wymię
137	133	110	109	106	110	139

PRODUKCJA

Powt. 78%

mleko kg	tłuszcz kg	tłuszcz %	białko kg	białko %	indeks prod. kg
1031	54.3	0.14	46.1	0.15	146.5

WARTOŚĆ HODOWLANA

komórki somatyczne	przeżywalność	PPB	PPM
121	138	103	111



POKRÓJ

		Ekstremum	80	90	100	110	120	Ekstremum
KALIBER	109	mały						duży
TYP	129	niepożądany						pożądany
NOGI	124	niepożądane						pożądane
WYMIĘ	140	niepożądane						pożądane
OGÓLNA	129	niepożądana						pożądana
Wysokość w krzyżu	112	niski						wysoki
Głębokość tułowia	98	plytki						głęboki
Szerokość klatki piersiowej	101	wąska						szeroka
Ustawienie zadu	101	uniesiony						spadzysty
Szerokość zadu	110	wąski						szeroki
Nogi tylne - Bok	79	pionowe						podsiebne
Racice	118	długa przekątna						krótka przekątna
Nogi tylne - Tył	109	iksowate						równoległe
W - zawieszenie przednie	131	luźne						mocne
Y - zawieszenie tylne	135	niskie						wysokie
M - więzadło środkowe	107	słabe						mocne
I - położenie	132	niskie						wysokie
Ę - szerokość	118	wąskie						szerokie
Strzyki - ustawienie	115	szerokie						wąskie
Strzyki - długość	100	krótkie						długie
Strzyki - ustawienie tył	104	zewewnętrzne						wewnętrzne
Charakter mleczny	107	ordynarny						szlachetny
Kondycja	104	słaba						mocna
Lokomocja	125	słaba						dobra

WYDAJNOŚĆ MATKI

kg mleka	kg tłuszczu	% tłuszczu	kg białka	% białka
11437	451	3.94	404	3.53



HAGOS ET SEX

TOP 5 gPF

INDEXgPF
150

DE1505011805

Urodzony: 18.09.2019 CVF BLF BYF
ALTAHOTHAND x KERRIGAN x BALISTO

INDEX IE
2627



KeLeKi

RZG
153

Hodowca: PrismaGen GmbH

PODINDEKSY

produkcyjny	pokroju ogólnego	plodności	rama ciała	siła mleczności	nogi i racice	wymię
140	123	117	102	105	111	126

PRODUKCJA Powt. 78%

mleko kg	tłuszcz kg	tłuszcz %	białko kg	białko %	indeks prod. kg
1359	66.3	0.12	47.2	0.04	160.7

WARTOŚĆ HODOWLANA

komórki somatyczne	przeżywalność	PPB	PPM
120	138	106	106

POKRÓJ

		Ekstremum	80	90	100	110	120	Ekstremum
KALIBER	107	mały						duży
TYP	115	niepożądany						pożądany
NOGI	120	niepożądane						pożądane
WYMIĘ	128	niepożądane						pożądane
OGÓLNA	119	niepożądana						pożądana
Wysokość w krzyżu	113	niski						wysoki
Głębokość tułowia	89	plytki						głęboki
Szerokość klatki piersiowej	89	wąska						szeroka
Ustawienie zadu	96	uniesiony						spadzisty
Szerokość zadu	106	wąski						szeroki
Nogi tylne - Bok	93	pionowe						podsiebne
Racice	114	długa przekątna						krótka przekątna
Nogi tylne - Tył	108	iksowate						równoległe
W - zawieszenie przednie	115	luźne						mocne
Y - zawieszenie tylne	122	niskie						wysokie
M - więzadło środkowe	119	słabe						mocne
I - położenie	120	niskie						wysokie
Ę - szerokość	113	wąskie						szerokie
Strzyki - ustawienie	100	szerokie						wąskie
Strzyki - długość	117	krótkie						długie
Strzyki - ustawienie tył	101	zewnątrzne						wewnętrzne
Charakter mleczny	114	ordynarny						szlachetny
Kondycja	85	słaba						mocna
Lokomocja	119	słaba						dobra

WYDAJNOŚĆ MATKI

kg mleka	kg tłuszczu	% tłuszczu	kg białka	% białka
-	-	-	-	-



WYCENA GENOMOWA

GLADIUS ET SEX

TOP 5 gPF

INDEXgPF
149

DE0123451708

Urodzony: 15.07.2019 BLF BYF CVF

GAZEBO x SUPERHERO x MISSOURI

INDEX IE
2679



RZG
165



WYCENA GENOMOWA

Hodowca: Kaack GbR

PODINDEKSY

produkcyjny	pokroju ogólnego	plodności	rama ciała	siła mleczości	nogi i racice	wymię
147	125	97	99	111	108	129

PRODUKCJA

Powt. 78%

mleko kg	tłuszcz kg	tłuszcz %	białko kg	białko %	indeks prod. kg
1425	73.7	0.17	55.8	0.11	185.3

WARTOŚĆ HODOWLANA

komórki somatyczne	przeżywalność	PPB	PPM
116	132	91	101



POKRÓJ

		Ekstremum	80	90	100	110	120	Ekstremum
KALIBER	109	mały						duży
TYP	126	niepożądany						pożądany
NOGI	117	niepożądane						pożądane
WYMIĘ	131	niepożądane						pożądane
OGÓLNA	126	niepożądana						pożądana
Wysokość w krzyżu	109	niski						wysoki
Głębokość tułowia	100	płytki						głęboki
Szerokość klatki piersiowej	105	wąska						szeroka
Ustawienie zadu	89	uniesiony						spadziasty
Szerokość zadu	105	wąski						szeroki
Nogi tylne - Bok	88	pionowe						podsiebne
Racice	110	długa przekątna						krótka przekątna
Nogi tylne - Tył	111	iksowate						równoległe
W - zawieszenie przednie	125	luźne						mocne
Y - zawieszenie tylne	124	niskie						wysokie
M - więzadło środkowe	109	słabe						mocne
I - położenie	118	niskie						wysokie
Ę - szerokość	120	wąskie						szerokie
Strzyki - ustawienie	121	szerokie						wąskie
Strzyki - długość	96	krótkie						długie
Strzyki - ustawienie tył	119	zewnątrzne						wewnętrzne
Charakter mleczny	114	ordynarny						szlachetny
Kondycja	98	słaba						mocna
Lokomocja	120	słaba						dobra

WYDAJNOŚĆ MATKI

kg mleka	kg tłuszczu	% tłuszczu	kg białka	% białka
11839	471	3.98	417	3.52



GALLIUS ET SEX

TOP 5 gPF

INDEXgPF
149

DE0362080669

Urodzony: 22.11.2019 CVF BLF BYF

GYWER x SUPERHERO x MISSOURI

INDEX IE

2879



RZG
160



Hodowca: Stela KG

PODINDEKSY

produkcyjny	pokroju ogólnego	plodności	rama ciała	siła mleczności	nogi i racice	wymię
139	134	98	111	117	114	135

PRODUKCJA Powt. 78%

mleko kg	tłuszcz kg	tłuszcz %	białko kg	białko %	indeks prod. kg
1475	60.2	0.00	48.8	0.01	157.8

WARTOŚĆ HODOWLANA

komórki somatyczne	przeżywalność	PPB	PPM
132	122	100	107

POKRÓJ

		Ekstremum	80	90	100	110	120	Ekstremum
KALIBER	107	mały						duży
TYP	132	niepożądany						pożądany
NOGI	124	niepożądane						pożądane
WYMIĘ	131	niepożądane						pożądane
OGÓLNA	127	niepożądana						pożądana
Wysokość w krzyżu	120	niski						wysoki
Głębokość tułowia	105	plytki						głęboki
Szerokość klatki piersiowej	103	wąska						szeroka
Ustawienie zadu	95	uniesiony						spadzysty
Szerokość zadu	116	wąski						szeroki
Nogi tylne - Bok	95	pionowe						podsiebne
Racice	114	długa przekątna						krótka przekątna
Nogi tylne - Tył	113	iksowate						równoległe
W - zawieszenie przednie	127	luźne						mocne
Y - zawieszenie tylne	131	niskie						wysokie
M - więzadło środkowe	115	słabe						mocne
I - położenie	124	niskie						wysokie
Ę - szerokość	113	wąskie						szerokie
Strzyki - ustawienie	122	szerokie						wąskie
Strzyki - długość	100	krótkie						długie
Strzyki - ustawienie tył	125	zewnątrzne						wewnętrzne
Charakter mleczny	120	ordynarny						szlachetny
Kondycja	93	słaba						mocna
Lokomocja	126	słaba						dobra

WYDAJNOŚĆ MATKI

kg mleka	kg tłuszczu	% tłuszczu	kg białka	% białka
-	-	-	-	-



PRECO ET

TOP 5 gPF

INDEXgPF
147

DE0540816130

Urodzony: 13.11.2019 BLF CVF BYF

PURSUIT x GYMNAST x SILVER

NOWOŚĆ

INDEX IE
2486



Alex Arkink

RZG
157



AB

A1A1

Hodowca: Christoph Eberhard

PODINDEKSY

produkcyjny	pokroju ogólnego	plodności	rama ciała	siła mleczności	nogi i racice	wymię
138	125	112	110	108	114	124

PRODUKCJA Powt. 76%

mleko kg	tłuszcz kg	tłuszcz %	białko kg	białko %	indeks prod. kg
1046	59.4	0.19	46.4	0.15	152.2

WARTOŚĆ HODOWLANA

kornórki somatyczne	przeżywalność	PPB	PPM
119	130	100	110



Christine Massfeller

POKRÓJ

		Ekstremum	80	90	100	110	120	Ekstremum
KALIBER	106	mały						duży
TYP	116	niepożądany						pożądany
NOGI	106	niepożądane						pożądane
WYMIĘ	128	niepożądane						pożądane
OGÓLNA	119	niepożądana						pożądana
Wysokość w krzyżu	112	niski						wysoki
Głębokość tułowia	101	plytki						głęboki
Szerokość klatki piersiowej	112	wąska						szeroka
Ustawienie zadu	96	uniesiony						spadziasty
Szerokość zadu	114	wąski						szeroki
Nogi tylne - Bok	99	pionowe						podsiebne
Racice	121	długa przekątna						krótka przekątna
Nogi tylne - Tył	103	iksowate						równoległe
W - zawieszenie przednie	119	luźne						mocne
Y - zawieszenie tylne	128	niskie						wysokie
M - więzadło środkowe	105	słabe						mocne
I - położenie	116	niskie						wysokie
Ę - szerokość	112	wąskie						szerokie
Strzyki - ustawienie	109	szerokie						wąskie
Strzyki - długość	111	krótkie						długie
Strzyki - ustawienie tył	103	zewnątrzne						wewnętrzne
Charakter mleczny	105	ordynarny						szlachetny
Kondycja	108	słaba						mocna
Lokomocja	104	słaba						dobra

WYDAJNOŚĆ MATKI

kg mleka	kg tłuszczu	% tłuszczu	kg białka	% białka
12643	559	4.42	457	3.61

WYCENA GENOMOWA



KZ GODRYK

TOP 5 gPF

INDEXgPF 146

PL005479269422

Urodzony: 01.04.2020 CVF BLF BYF
GIGABYTE x CONCERT x BOASTFUL

INDEX IE
2476

NOWOŚĆ



BB

A1A2

Hodowca: OHZ Kamieniec Ząbkowicki

PODINDEKSY

produkcyjny	pokroju ogólnego	plodności	rama ciała	siła mleczności	nogi i racice	wymię
132	129	113	115	99	111	133

PRODUKCJA Powt. 73%

mleko kg	tłuszcz kg	tłuszcz %	białko kg	białko %	indeks prod. kg
1157	42.0	-0.06	44.0	0.07	130.0

WARTOŚĆ HODOWLANA

komórki somatyczne	przeżywalność	PPB	PPM
123	131	122	114

POKRÓJ

		Ekstremum	80	90	100	110	120	Ekstremum
KALIBER	110	mały						duży
TYP	104	niepożądany						pożądany
NOGI	123	niepożądane						pożądane
WYMIĘ	131	niepożądane						pożądane
OGÓLNA	115	niepożądana						pożądana
Wysokość w krzyżu	110	niski						wysoki
Głębokość tułowia	87	plytki						głęboki
Szerokość klatki piersiowej	96	wąska						szeroka
Ustawienie zadu	112	uniesiony						spadzisty
Szerokość zadu	113	wąski						szeroki
Nogi tylne - Bok	91	pionowe						podsiebne
Racice	112	długa przekątna						krótka przekątna
Nogi tylne - Tył	113	iksowate						równoległe
W - zawieszenie przednie	121	luźne						mocne
Y - zawieszenie tylne	134	niskie						wysokie
M - więzadło środkowe	114	słabe						mocne
I - położenie	122	niskie						wysokie
Ę - szerokość	121	wąskie						szerokie
Strzyki - ustawienie	107	szerokie						wąskie
Strzyki - długość	102	krótkie						długie
Strzyki - ustawienie tył	116	zewnątrzne						wewnętrzne
Charakter mleczny	103	ordynarny						szlachetny
Kondycja	102	słaba						mocna
Lokomocja	123	słaba						dobra

WYDAJNOŚĆ MATKI

kg mleka	kg tłuszczu	% tłuszczu	kg białka	% białka
-	-	-	-	-

GROLLUS ET

DE1262556309

Urodzony: 31.10.2019 CVF BLF BYF
GIGABYTE x GUARANTEE x ALTASPRING

INDEXgPF

146

INDEX IE

2868



KeLeKi

RZG
160

Hodowca: Agrargenossenschaft, Karstädt



AB
A2A2

PODINDEKSY

produkcyjny	pokroju ogólnego	plodności	rama ciała	siła mleczności	nogi i racice	wymię
135	123	104	97	103	101	133

PRODUKCJA Powt. 78%

mleko kg	tłuszcz kg	tłuszcz %	białko kg	białko %	indeks prod. kg
803	62.4	0.35	40.8	0.18	144.0

WARTOŚĆ HODOWLANA

komórki somatyczne	przeżywalność	PPB	PPM
135	140	105	114

POKRÓJ

		Ekstremum	80	90	100	110	120	Ekstremum
KALIBER	106	mały						duży
TYP	118	niepożądany						pożądany
NOGI	111	niepożądane						pożądane
WYMIĘ	135	niepożądane						pożądane
OGÓLNA	116	niepożądana						pożądana
Wysokość w krzyżu	104	niski						wysoki
Głębokość tułowia	90	plytki						głęboki
Szerokość klatki piersiowej	89	wąska						szeroka
Ustawienie zadu	96	uniesiony						spadzisty
Szerokość zadu	103	wąski						szeroki
Nogi tylne - Bok	105	pionowe						podsiebne
Racice	99	długa przekątna						krótka przekątna
Nogi tylne - Tył	100	iksowate						równoległe
W - zawieszenie przednie	126	luźne						mocne
Y - zawieszenie tylne	135	niskie						wysokie
M - więzadło środkowe	107	slabe						mocne
I - położenie	126	niskie						wysokie
Ę - szerokość	110	wąskie						szerokie
Strzyki - ustawienie	106	szerokie						wąskie
Strzyki - długość	100	krótkie						długie
Strzyki - ustawienie tył	108	zewnątrzne						wewnętrzne
Charakter mleczny	112	ordynarny						szlachetny
Kondycja	90	slaba						mocna
Lokomocja	114	slaba						dobra

WYDAJNOŚĆ MATKI

kg mleka	kg tłuszczu	% tłuszczu	kg białka	% białka
-	-	-	-	-

SKELTON ET SEX

DE0361395654

Urodzony: 09.05.2019 CVF, BLF, BYF
STARELLO x GYMNAST x BALISTO

INDEXgPF

145

INDEX IE

2224



KeLeKi

RZG
154

Hodowca: Rust GbR, Stolzenau



AB
A1A2

PODINDEKSY

produkcyjny	pokroju ogólnego	plodności	rama ciała	siła mleczności	nogi i racice	wymię
136	133	103	121	109	123	128

PRODUKCJA Powt. 78%

mleko kg	tłuszcz kg	tłuszcz %	białko kg	białko %	indeks prod. kg
1057	52.1	0.10	46.8	0.15	145.7

WARTOŚĆ HODOWLANA

komórki somatyczne	przeżywalność	PPB	PPM
122	120	99	118

POKRÓJ

		Ekstremum	80	90	100	110	120	Ekstremum
KALIBER	110	mały						duży
TYP	122	niepożądany						pożądany
NOGI	130	niepożądane						pożądane
WYMIĘ	126	niepożądane						pożądane
OGÓLNA	119	niepożądana						pożądana
Wysokość w krzyżu	119	niski						wysoki
Głębokość tułowia	97	plytki						głęboki
Szerokość klatki piersiowej	110	wąska						szeroka
Ustawienie zadu	104	uniesiony						spadzisty
Szerokość zadu	124	wąski						szeroki
Nogi tylne - Bok	92	pionowe						podsiebne
Racice	117	długa przekątna						krótka przekątna
Nogi tylne - Tył	130	iksowate						równoległe
W - zawieszenie przednie	119	luźne						mocne
Y - zawieszenie tylne	121	niskie						wysokie
M - więzadło środkowe	108	slabe						mocne
I - położenie	124	niskie						wysokie
Ę - szerokość	110	wąskie						szerokie
Strzyki - ustawienie	113	szerokie						wąskie
Strzyki - długość	108	krótkie						długie
Strzyki - ustawienie tył	109	zewnątrzne						wewnętrzne
Charakter mleczny	106	ordynarny						szlachetny
Kondycja	105	slaba						mocna
Lokomocja	131	slaba						dobra

WYDAJNOŚĆ MATKI

kg mleka	kg tłuszczu	% tłuszczu	kg białka	% białka
-	-	-	-	-



WYCENA GENOMOWA



GARETT ET SEX

DE1504336100

Urodzony: 02.04.2018 CVF BLF BYF
GARICK x ALTASPRING x MVP

INDEXgPF
145

INDEX IE
2646

INDEXgPF
145

INDEX IE
2246

GENTO ET

DE1305983721

Urodzony: 07.05.2019 BLF BYF CVF
GARIDO x SALVATORE x KINGPIN



KcLeKi

RZG
152

Hodowca: Kanada/ Herdbuch

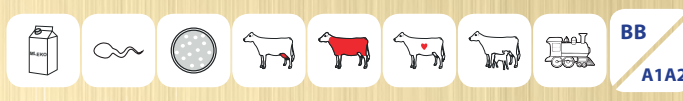

BB
A1A2



KcLeKi

RZG
150

Hodowca: ADAP



BE
A1A1

PODINDEKSY

produkcyjny	pokroju ogólnego	plodności	rama ciała	siła mleczności	nogi i racice	wymię
133	125	114	109	105	109	127

PRODUKCJA Powt. 79%

mleko kg	tłuszcz kg	tłuszcz %	białko kg	białko %	indeks prod. kg
1144	41.6	-0.06	45.1	0.09	131.8

WARTOŚĆ HODOWLANA

komórki somatyczne	przeżywalność	PPB	PPM
124	132	107	101

POKRÓJ

		Ekstremum	80	90	100	110	120	Ekstremum
KALIBER	105	mały						duży
TYP	116	niepożądany						pożądany
NOGI	120	niepożądane						pożądane
WYMIĘ	128	niepożądane						pożądane
OGÓLNA	119	niepożądana						pożądana
Wysokość w krzyżu	103	niski						wysoki
Głębokość tułowia	103	plytki						głęboki
Szerokość klatki piersiowej	110	wąska						szeroka
Ustawienie zadu	102	uniesiony						spadzisty
Szerokość zadu	112	wąski						szeroki
Nogi tylne - Bok	82	pionowe						podsiebne
Racice	111	długa przekątna						krótka przekątna
Nogi tylne - Tył	115	iksowate						równoległe
W - zawieszenie przednie	119	luźne						mocne
Y - zawieszenie tylne	125	niskie						wysokie
M - więzadło środkowe	112	ślabe						mocne
I - położenie	117	niskie						wysokie
Ę - szerokość	119	wąskie						szerokie
Strzyki - ustawienie	116	szerokie						wąskie
Strzyki - długość	96	krótkie						długie
Strzyki - ustawienie tył	118	zewnątrzne						wewnętrzne
Charakter mleczny	102	ordynarny						szlachetny
Kondycja	107	ślaba						mocna
Lokomocja	128	ślaba						dobra

WYDAJNOŚĆ MATKI

kg mleka	kg tłuszczu	% tłuszczu	kg białka	% białka
14946	605	4.05	511	3.42

PODINDEKSY

produkcyjny	pokroju ogólnego	plodności	rama ciała	siła mleczności	nogi i racice	wymię
131	128	119	109	103	108	133

PRODUKCJA Powt. 78%

mleko kg	tłuszcz kg	tłuszcz %	białko kg	białko %	indeks prod. kg
851	61.8	0.32	34.9	0.09	131.6

WARTOŚĆ HODOWLANA

komórki somatyczne	przeżywalność	PPB	PPM
115	130	105	112

POKRÓJ

		Ekstremum	80	90	100	110	120	Ekstremum
KALIBER	106	mały						duży
TYP	121	niepożądany						pożądany
NOGI	117	niepożądane						pożądane
WYMIĘ	134	niepożądane						pożądane
OGÓLNA	120	niepożądana						pożądana
Wysokość w krzyżu	114	niski						wysoki
Głębokość tułowia	94	plytki						głęboki
Szerokość klatki piersiowej	99	wąska						szeroka
Ustawienie zadu	98	uniesiony						spadzisty
Szerokość zadu	114	wąski						szeroki
Nogi tylne - Bok	89	pionowe						podsiebne
Racice	111	długa przekątna						krótka przekątna
Nogi tylne - Tył	109	iksowate						równoległe
W - zawieszenie przednie	129	luźne						mocne
Y - zawieszenie tylne	131	niskie						wysokie
M - więzadło środkowe	109	ślabe						mocne
I - położenie	123	niskie						wysokie
Ę - szerokość	114	wąskie						szerokie
Strzyki - ustawienie	113	szerokie						wąskie
Strzyki - długość	108	krótkie						długie
Strzyki - ustawienie tył	105	zewnątrzne						wewnętrzne
Charakter mleczny	105	ordynarny						szlachetny
Kondycja	99	ślaba						mocna
Lokomocja	116	ślaba						dobra

WYDAJNOŚĆ MATKI

kg mleka	kg tłuszczu	% tłuszczu	kg białka	% białka
-	-	-	-	-

AEROSMITH ET

CA13440358

Urodzony: 06.12.2019 BLF CVF BYF

ARISTOCRAT x BIGHIT x MONTANA

NOWOŚĆ

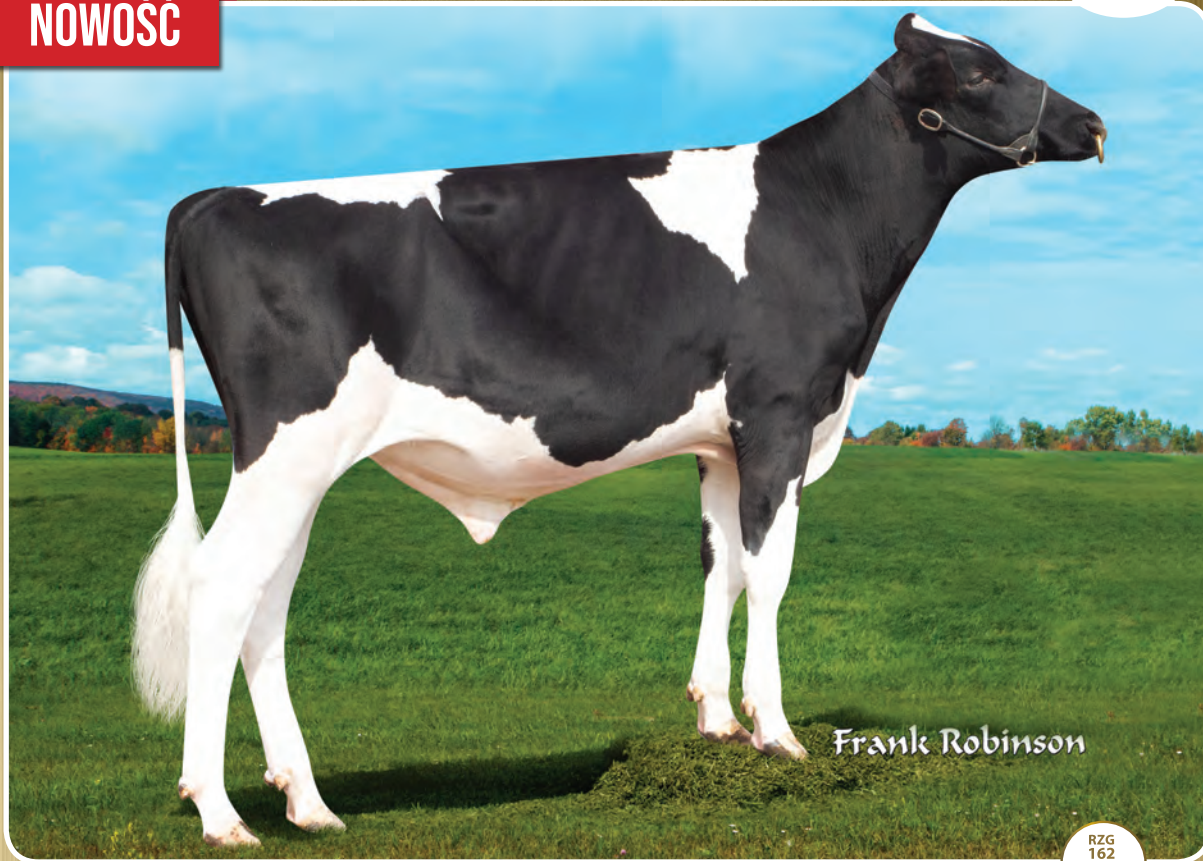

INDEXgPF
144

INDEX IE
2497



WYCENA GENOMOWA



AA
A1A2

RZG
162
TPI
2914

Hodowca: Stanton Bros

PODINDEKSY

produkcyjny	pokroju ogólnego	plodności	rama ciała	siła mleczności	nogi i racice	wymię
131	128	109	109	114	104	133

PRODUKCJA

Powt. 78%

mleko kg	tłuszcz kg	tłuszcz %	białko kg	białko %	indeks prod. kg
915	55.9	0.22	36.6	0.08	129.1

WARTOŚĆ HODOWLANA

kornórki somatyczne	przeżywalność	PPB	PPM
124	133	101	118



POKRÓJ

		Ekstremum	80	90	100	110	120	Ekstremum
KALIBER	107	mały						duży
TYP	124	niepożądany						pożądany
NOGI	107	niepożądane						pożądane
WYMIĘ	129	niepożądane						pożądane
OGÓLNA	121	niepożądana						pożądana
Wysokość w krzyżu	119	niski						wysoki
Głębokość tułowia	108	płytki						głęboki
Szerokość klatki piersiowej	114	wąska						szersza
Ustawienie zadu	92	uniesiony						spadziasty
Szerokość zadu	108	wąski						szerszy
Nogi tylne - Bok	115	pionowe						podsiebne
Racice	101	długa przekątna						krótka przekątna
Nogi tylne - Tył	99	iksowate						równoległe
W - zawieszenie przednie	132	luźne						mocne
Y - zawieszenie tylne	121	niskie						wysokie
M - więzadło środkowe	106	slabe						mocne
I - położenie	127	niskie						wysokie
Ę - szerokość	109	wąskie						szersze
Strzyki - ustawienie	119	szersze						węższe
Strzyki - długość	98	krótkie						długie
Strzyki - ustawienie tył	121	zewnątrzne						wewnętrzne
Charakter mleczny	110	ordynarny						szlachetny
Kondycja	103	slaba						mocna
Lokomocja	110	slaba						dobra

WYDAJNOŚĆ MATKI

kg mleka	kg tłuszczu	% tłuszczu	kg białka	% białka
-	-	-	-	-



TOPLES HZO ET

PL005432782494

Urodzony: 16.03.2020 BLF CVF BYF
TOPMODEL x WINDMILL x GOODWHONE

INDEXgPF
144

INDEX IE
2236

NOWOŚĆ



Hodowca: OHZ OSIEK

PODINDEKSY

produkcyjny	pokroju ogólnego	plodności	rama ciała	siła mleczności	nogi i racice	wymię
133	129	106	114	108	111	131

PRODUKCJA Powt. 74%

mleko kg	tłuszcz kg	tłuszcz %	białko kg	białko %	indeks prod. kg
720	57.0	0.33	39.2	0.19	135.4

WARTOŚĆ HODOWLANA

komórki somatyczne	przeżywalność	PPB	PPM
122	130	102	104

POKRÓJ

		Ekstremum	80	90	100	110	120	Ekstremum
KALIBER	112	mały						duży
TYP	124	niepożądany						pożądany
NOGI	113	niepożądane						pożądane
WYMIĘ	132	niepożądane						pożądane
OGÓLNA	123	niepożądana						pożądana
Wysokość w krzyżu	117	niski						wysoki
Głębokość tułowia	102	plytki						głęboki
Szerokość klatki piersiowej	111	wąska						szeroka
Ustawienie zadu	100	uniesiony						spadzisty
Szerokość zadu	114	wąski						szeroki
Nogi tylne - Bok	100	pionowe						podsiebne
Racice	113	długa przekątna						krótka przekątna
Nogi tylne - Tył	107	iksowate						równoległe
W - zawieszenie przednie	130	luźne						mocne
Y - zawieszenie tylne	118	niskie						wysokie
M - więzadło środkowe	108	słabe						mocne
I - położenie	125	niskie						wysokie
Ę - szerokość	112	wąskie						szerokie
Strzyki - ustawienie	116	szerokie						wąskie
Strzyki - długość	107	krótkie						długie
Strzyki - ustawienie tył	108	zewnątrzne						wewnętrzne
Charakter mleczny	104	ordynarny						szlachetny
Kondycja	109	słaba						mocna
Lokomocja	115	słaba						dobra

WYDAJNOŚĆ MATKI

kg mleka	kg tłuszczu	% tłuszczu	kg białka	% białka
-	-	-	-	-

GARICO ET SEX

DE1504507293

Urodzony: 30.04.2019 CVF BLF BYF
GARIDO x BURANO x LENO

INDEXgPF

144

INDEX IE

2325



KeLeKi

RZG
151

Hodowca: Seydaland Rinderzucht



PODINDEKSY

produkcyjny	pokroju ogólnego	plodności	rama ciała	siła mleczności	nogi i racice	wymię
138	128	103	113	117	114	126

PRODUKCJA Powt. 79%

mleko kg	tłuszcz kg	tłuszcz %	białko kg	białko %	indeks prod. kg
1525	52.6	-0.11	49.1	0.00	150.8

WARTOŚĆ HODOWLANA

komórki somatyczne	przeżywalność	PPB	PPM
121	114	107	116

POKRÓJ

		Ekstremum 80	90	100	110	120	Ekstremum
KALIBER	112	mały					duży
TYP	124	niepożądany					pożądany
NOGI	119	niepożądane					pożądane
WYMIĘ	125	niepożądane					pożądane
OGÓLNA	123	niepożądana					pożądana
Wysokość w krzyżu	121	niski					wysoki
Głębokość tułowia	111	płytki					głęboki
Szerokość klatki piersiowej	111	wąska					szersza
Ustawienie zadu	94	uniesiony					spadzisty
Szerokość zadu	117	wąski					szerszy
Nogi tylne - Bok	91	pionowe					podsiebne
Racice	114	długa przekątna					krótka przekątna
Nogi tylne - Tył	116	ikswate					równoległe
W - zawieszenie przednie	121	luźne					mocne
Y - zawieszenie tylne	123	niskie					wysokie
M - więzadło środkowe	110	slabe					mocne
I - położenie	118	niskie					wysokie
Ę - szerokość	118	wąskie					szersze
Strzyki - ustawienie	106	szersze					węższe
Strzyki - długość	107	krótkie					długie
Strzyki - ustawienie tył	99	zewnątrzne					wewnętrzne
Charakter mleczny	115	ordynarny					szlachetny
Kondycja	99	slaba					mocna
Lokomocja	117	slaba					dobra

WYDAJNOŚĆ MATKI

kg mleka	kg tłuszczu	% tłuszczu	kg białka	% białka
14209	504	3.55	476	3.35

KR FRAZER

PL005487721172

Urodzony: 26.08.2019 CVF BYF BLF
FEDORA X BONUM X GILLESPIY

INDEXgPF

144

INDEX IE

2291



Hodowca: KR Kietrz



PODINDEKSY

produkcyjny	pokroju ogólnego	plodności	rama ciała	siła mleczności	nogi i racice	wymię
136	127	104	118	124	116	121

PRODUKCJA Powt. 74%

mleko kg	tłuszcz kg	tłuszcz %	białko kg	białko %	indeks prod. kg
1335	56.7	0.02	45.1	0.02	146.9

WARTOŚĆ HODOWLANA

komórki somatyczne	przeżywalność	PPB	PPM
124	122	93	100

POKRÓJ

		Ekstremum 80	90	100	110	120	Ekstremum
KALIBER	112	mały					duży
TYP	128	niepożądany					pożądany
NOGI	118	niepożądane					pożądane
WYMIĘ	122	niepożądane					pożądane
OGÓLNA	127	niepożądana					pożądana
Wysokość w krzyżu	126	niski					wysoki
Głębokość tułowia	118	płytki					głęboki
Szerokość klatki piersiowej	120	wąska					szersza
Ustawienie zadu	96	uniesiony					spadzisty
Szerokość zadu	116	wąski					szerszy
Nogi tylne - Bok	94	pionowe					podsiebne
Racice	122	długa przekątna					krótka przekątna
Nogi tylne - Tył	108	ikswate					równoległe
W - zawieszenie przednie	119	luźne					mocne
Y - zawieszenie tylne	118	niskie					wysokie
M - więzadło środkowe	101	slabe					mocne
I - położenie	117	niskie					wysokie
Ę - szerokość	108	wąskie					szersze
Strzyki - ustawienie	107	szersze					węższe
Strzyki - długość	102	krótkie					długie
Strzyki - ustawienie tył	104	zewnątrzne					wewnętrzne
Charakter mleczny	118	ordynarny					szlachetny
Kondycja	99	slaba					mocna
Lokomocja	117	slaba					dobra

WYDAJNOŚĆ MATKI

kg mleka	kg tłuszczu	% tłuszczu	kg białka	% białka
9686	458	4.73	389	4.02



WYCENA GENOMOWA



ADAWAY ET

US3146638498

Urodzony: 02.09.2018 BLF BYF CVF
RIO x HELIX x TANGO

INDEXgPF
143

INDEX IE
2546



RZG
158
TPI
2824

Hodowca: Import USA



BB
A2A2

PODINDEKSY						
produkcyjny	pokroju ogólnego	plodności	rama ciała	siła mleczności	nogi i racice	wymię
139	119	103	105	111	105	122

PRODUKCJA Powt. 78%					
mleko kg	tłuszcz kg	tłuszcz %	białko kg	białko %	indeks prod. kg
1673	51.7	-0.18	50.7	-0.04	153.1

WARTOŚĆ HODOWLANA			
komórki somatyczne	przeżywalność	PPB	PPM
114	134	112	127

POKRÓJ		Ekstremum 80 90 100 110 120 Ekstremum					
KALIBER	105	mały					duży
TYP	116	niepożądany					pożądany
NOGI	107	niepożądane					pożądane
WYMIĘ	120	niepożądane					pożądane
OGÓLNA	114	niepożądana					pożądana
Wysokość w krzyżu	113	niski					wysoki
Głębokość tułowia	107	plytki					głęboki
Szerokość klatki piersiowej	113	wąska					szeroka
Ustawienie zadu	90	uniesiony					spadzisty
Szerokość zadu	110	wąski					szeroki
Nogi tylne - Bok	92	pionowe					podsiebne
Racice	112	długa przekątna					krótka przekątna
Nogi tylne - Tył	99	iksowate					równoległe
W - zawieszenie przednie	115	luźne					mocne
Y - zawieszenie tylne	122	niskie					wysokie
M - więzadło środkowe	107	slabe					mocne
I - położenie	115	niskie					wysokie
Ę - szerokość	112	wąskie					szerokie
Strzyki - ustawienie	105	szerokie					wąskie
Strzyki - długość	101	krótkie					długie
Strzyki - ustawienie tył	115	zewnątrzne					wewnętrzne
Charakter mleczny	107	ordynarny					szlachetny
Kondycja	104	slaba					mocna
Lokomocja	111	slaba					dobra

WYDAJNOŚĆ MATKI				
kg mleka	kg tłuszczu	% tłuszczu	kg białka	% białka
-	-	-	-	-

RIVERIO ET

DE0123750127

Urodzony: 19.09.2019 CVF BLF BYF
RAFTING x HELIX x SUPERSHOT

INDEXgPF
142

INDEX IE
1884



RZG
155

Hodowca: Rainer Weingang



BB
A1A2

PODINDEKSY						
produkcyjny	pokroju ogólnego	plodności	rama ciała	siła mleczności	nogi i racice	wymię
134	141	86	107	115	130	136

PRODUKCJA Powt. 78%					
mleko kg	tłuszcz kg	tłuszcz %	białko kg	białko %	indeks prod. kg
914	54.1	0.20	42.3	0.15	138.7

WARTOŚĆ HODOWLANA			
komórki somatyczne	przeżywalność	PPB	PPM
119	118	100	111

POKRÓJ		Ekstremum 80 90 100 110 120 Ekstremum					
KALIBER	109	mały					duży
TYP	133	niepożądany					pożądany
NOGI	133	niepożądane					pożądane
WYMIĘ	136	niepożądane					pożądane
OGÓLNA	129	niepożądana					pożądana
Wysokość w krzyżu	119	niski					wysoki
Głębokość tułowia	112	plytki					głęboki
Szerokość klatki piersiowej	122	wąska					szeroka
Ustawienie zadu	83	uniesiony					spadzisty
Szerokość zadu	116	wąski					szeroki
Nogi tylne - Bok	76	pionowe					podsiebne
Racice	134	długa przekątna					krótka przekątna
Nogi tylne - Tył	132	iksowate					równoległe
W - zawieszenie przednie	131	luźne					mocne
Y - zawieszenie tylne	126	niskie					wysokie
M - więzadło środkowe	119	slabe					mocne
I - położenie	129	niskie					wysokie
Ę - szerokość	110	wąskie					szerokie
Strzyki - ustawienie	103	szerokie					wąskie
Strzyki - długość	118	krótkie					długie
Strzyki - ustawienie tył	108	zewnątrzne					wewnętrzne
Charakter mleczny	106	ordynarny					szlachetny
Kondycja	113	slaba					mocna
Lokomocja	133	slaba					dobra

WYDAJNOŚĆ MATKI				
kg mleka	kg tłuszczu	% tłuszczu	kg białka	% białka
8751	339	3.87	287	3.28

WUNDER ET

DE1305720684

Urodzony: 28.02.2018 CVF BLF BYF
WINDMILL x ALTASPRING x CHEVROLET

INDEXgPF

142

INDEX IE

2379



KeLeKi

RZG
144

Hodowca: J H A van den Oord



BB
A2A2

PODINDEKSY

produkcyjny	pokroju ogólnego	plodności	rama ciała	siła mleczności	nogi i racice	wymię
132	120	115	102	106	111	121

PRODUKCJA Powt. 81%

mleko kg	tłuszcz kg	tłuszcz %	białko kg	białko %	indeks prod. kg
954	45.8	0.08	42.4	0.13	130.6

WARTOŚĆ HODOWLANA

komórki somatyczne	przeżywalność	PPB	PPM
119	136	97	111

POKRÓJ

		Ekstremum 80	90	100	110	120	Ekstremum
KALIBER	109	mały					duży
TYP	114	niepożądany					pożądany
NOGI	121	niepożądane					pożądane
WYMIĘ	123	niepożądane					pożądane
OGÓLNA	121	niepożądana					pożądana
Wysokość w krzyżu	110	niski					wysoki
Głębokość tułowia	96	płytki					głęboki
Szerokość klatki piersiowej	105	wąska					szersza
Ustawienie zadu	89	uniesiony					spadzisty
Szerokość zadu	112	wąski					szerszy
Nogi tylne - Bok	98	pionowe					podsiebne
Racice	113	długa przekątna					krótka przekątna
Nogi tylne - Tył	107	iksowate					równoległe
W - zawieszenie przednie	118	luźne					mocne
Y - zawieszenie tylne	106	niskie					wysokie
M - więzadło środkowe	108	slabe					mocne
I - położenie	118	niskie					wysokie
Ę - szerokość	110	wąskie					szersze
Strzyki - ustawienie	119	szersze					węższe
Strzyki - długość	95	krótkie					długie
Strzyki - ustawienie tył	118	zewnątrzne					wewnętrzne
Charakter mleczny	107	ordynarny					szlachetny
Kondycja	102	slaba					mocna
Lokomocja	125	slaba					dobra

WYDAJNOŚĆ MATKI

kg mleka	kg tłuszczu	% tłuszczu	kg białka	% białka
-	-	-	-	-

SEZUAN ET SEX

DE1305754993

Urodzony: 23.11.2018 BYF CVF BLF
SUPREME x BATTLECRY x ANTON

INDEXgPF

142

INDEX IE

2673



KeLeKi

RZG
154

Hodowca: Rainer u. Chr. Mann Gbr



BB
A2A2

PODINDEKSY

produkcyjny	pokroju ogólnego	plodności	rama ciała	siła mleczności	nogi i racice	wymię
131	125	100	111	110	107	127

PRODUKCJA Powt. 78%

mleko kg	tłuszcz kg	tłuszcz %	białko kg	białko %	indeks prod. kg
558	55.1	0.40	36.6	0.23	128.3

WARTOŚĆ HODOWLANA

komórki somatyczne	przeżywalność	PPB	PPM
133	131	101	125

POKRÓJ

		Ekstremum 80	90	100	110	120	Ekstremum
KALIBER	106	mały					duży
TYP	120	niepożądany					pożądany
NOGI	114	niepożądane					pożądane
WYMIĘ	128	niepożądane					pożądane
OGÓLNA	119	niepożądana					pożądana
Wysokość w krzyżu	109	niski					wysoki
Głębokość tułowia	107	płytki					głęboki
Szerokość klatki piersiowej	112	wąska					szersza
Ustawienie zadu	107	uniesiony					spadzisty
Szerokość zadu	100	wąski					szerszy
Nogi tylne - Bok	85	pionowe					podsiebne
Racice	118	długa przekątna					krótka przekątna
Nogi tylne - Tył	100	iksowate					równoległe
W - zawieszenie przednie	124	luźne					mocne
Y - zawieszenie tylne	118	niskie					wysokie
M - więzadło środkowe	114	slabe					mocne
I - położenie	120	niskie					wysokie
Ę - szerokość	109	wąskie					szersze
Strzyki - ustawienie	112	szersze					węższe
Strzyki - długość	106	krótkie					długie
Strzyki - ustawienie tył	112	zewnątrzne					wewnętrzne
Charakter mleczny	106	ordynarny					szlachetny
Kondycja	110	slaba					mocna
Lokomocja	115	slaba					dobra

WYDAJNOŚĆ MATKI

kg mleka	kg tłuszczu	% tłuszczu	kg białka	% białka
14354	509	3.55	489	3.41



WYCENA GENOMOWA



PAINTED ET SEX

DE0360940218

Urodzony: 02.08.2018 BYF CVF BLF
PADAWAN x ALTASPRING x MVP

INDEXgPF
141

INDEX IE
2095



RZG
142

Hodowca: Jason&Sheri Danhof



BB
A2A2

PODINDEKSY

produkcyjny	pokroju ogólnego	plodności	rama ciała	siła mleczności	nogi i racice	wymię
124	127	124	107	108	105	133

PRODUKCJA Powt. 79%

mleko kg	tłuszcz kg	tłuszcz %	białko kg	białko %	indeks prod. kg
933	32.5	-0.07	34.3	0.05	101.1

WARTOŚĆ HODOWLANA

komórki somatyczne	przeżywalność	PPB	PPM
111	134	98	117

POKRÓJ

		Ekstremum 80	90	100	110	120	Ekstremum
KALIBER	101	mały					duży
TYP	121	niepożądany					pożądany
NOGI	120	niepożądane					pożądane
WYMIĘ	132	niepożądane					pożądane
OGÓLNA	124	niepożądana					pożądana
Wysokość w krzyżu	111	niski					wysoki
Głębokość tułowia	103	plytki					głęboki
Szerokość klatki piersiowej	107	wąska					szeroka
Ustawienie zadu	95	uniesiony					spadzisty
Szerokość zadu	111	wąski					szeroki
Nogi tylne - Bok	84	pionowe					podsiebne
Racice	106	długa przekątna					krótka przekątna
Nogi tylne - Tył	111	iksowate					równoległe
W - zawieszenie przednie	126	luźne					mocne
Y - zawieszenie tylne	119	niskie					wysokie
M - więzadło środkowe	116	slabe					mocne
I - położenie	126	niskie					wysokie
Ę - szerokość	109	wąskie					szerokie
Strzyki - ustawienie	127	szerokie					wąskie
Strzyki - długość	88	krótkie					długie
Strzyki - ustawienie tył	127	zewnątrzne					wewnętrzne
Charakter mleczny	106	ordynarny					szlachetny
Kondycja	102	slaba					mocna
Lokomocja	120	slaba					dobra

WYDAJNOŚĆ MATKI

kg mleka	kg tłuszczu	% tłuszczu	kg białka	% białka
14946	605	4.05	511	3.42

KALENJI ET

NL636023549

Urodzony: 25.02.2019 BLF BYF CVF
KIND DOC x DELTA x SNOWMAN

INDEXgPF
141

INDEX IE
2018



RZG
143

Hodowca: Import Holandia



BE
A1A1

PODINDEKSY

produkcyjny	pokroju ogólnego	plodności	rama ciała	siła mleczności	nogi i racice	wymię
125	134	111	112	115	119	133

PRODUKCJA Powt. 78%

mleko kg	tłuszcz kg	tłuszcz %	białko kg	białko %	indeks prod. kg
1022	37.0	-0.06	34.5	0.02	106.0

WARTOŚĆ HODOWLANA

komórki somatyczne	przeżywalność	PPB	PPM
110	134	100	108

POKRÓJ

		Ekstremum 80	90	100	110	120	Ekstremum
KALIBER	112	mały					duży
TYP	129	niepożądany					pożądany
NOGI	127	niepożądane					pożądane
WYMIĘ	133	niepożądane					pożądane
OGÓLNA	134	niepożądana					pożądana
Wysokość w krzyżu	116	niski					wysoki
Głębokość tułowia	107	plytki					głęboki
Szerokość klatki piersiowej	113	wąska					szeroka
Ustawienie zadu	97	uniesiony					spadzisty
Szerokość zadu	112	wąski					szeroki
Nogi tylne - Bok	90	pionowe					podsiebne
Racice	122	długa przekątna					krótka przekątna
Nogi tylne - Tył	116	iksowate					równoległe
W - zawieszenie przednie	127	luźne					mocne
Y - zawieszenie tylne	130	niskie					wysokie
M - więzadło środkowe	113	slabe					mocne
I - położenie	124	niskie					wysokie
Ę - szerokość	115	wąskie					szerokie
Strzyki - ustawienie	114	szerokie					wąskie
Strzyki - długość	101	krótkie					długie
Strzyki - ustawienie tył	108	zewnątrzne					wewnętrzne
Charakter mleczny	112	ordynarny					szlachetny
Kondycja	98	slaba					mocna
Lokomocja	128	slaba					dobra

WYDAJNOŚĆ MATKI

kg mleka	kg tłuszczu	% tłuszczu	kg białka	% białka
12644	475	3.75	411	3.25

SULEUS ET

DE1504401599

Urodzony: 21.07.2017 CVF BLF BYF
SIXPACK x LESSON x SHOTGLASS

INDEXgPF

140

INDEX IE

2031



KeLeKi

RZG
136

Hodowca: Kersten GbR



PODINDEKSY

produkcyjny	pokroju ogólnego	plodności	rama ciała	siła mleczności	nogi i racice	wymię
125	130	110	119	109	125	123

PRODUKCJA Powt. 79%

mleko kg	tłuszcz kg	tłuszcz %	białko kg	białko %	indeks prod. kg
701	43.0	0.17	32.0	0.11	107.0

WARTOŚĆ HODOWLANA

komórki somatyczne	przeżywalność	PPB	PPM
117	132	106	110

POKRÓJ

		Ekstremum	80	90	100	110	120	Ekstremum
KALIBER	113	mały						duży
TYP	119	niepożądany						pożądany
NOGI	131	niepożądane						pożądane
WYMIĘ	125	niepożądane						pożądane
OGÓLNA	120	niepożądana						pożądana
Wysokość w krzyżu	113	niski						wysoki
Głębokość tułowia	104	plytki						głęboki
Szerokość klatki piersiowej	117	wąska						szeroka
Ustawienie zadu	108	uniesiony						spadzisty
Szerokość zadu	112	wąski						szeroki
Nogi tylne - Bok	81	pionowe						podsiebne
Racice	134	długa przekątna						krótka przekątna
Nogi tylne - Tył	119	iksowate						równoległe
W - zawieszenie przednie	120	luźne						mocne
Y - zawieszenie tylne	115	niskie						wysokie
M - więzadło środkowe	102	slabe						mocne
I - położenie	122	niskie						wysokie
Ę - szerokość	112	wąskie						szerokie
Strzyki - ustawienie	96	szerokie						wąskie
Strzyki - długość	106	krótkie						długie
Strzyki - ustawienie tył	97	zewnątrzne						wewnętrzne
Charakter mleczny	102	ordynarny						szlachetny
Kondycja	113	slaba						mocna
Lokomocja	129	slaba						dobra

WYDAJNOŚĆ MATKI

kg mleka	kg tłuszczu	% tłuszczu	kg białka	% białka
9074	317	3.49	303	3.34

HITCHCOCK ET

DE 0360592436

Urodzony: 07.07.2018 BLF BYF CVF
HARTLEY x BARCLEY x GIANT

INDEXgPF

140

INDEX IE

1909



KeLeKi

RZG
136

Hodowca: Plesse Milch GmbH & Co



PODINDEKSY

produkcyjny	pokroju ogólnego	plodności	rama ciała	siła mleczności	nogi i racice	wymię
129	130	106	109	117	105	135

PRODUKCJA Powt. 79%

mleko kg	tłuszcz kg	tłuszcz %	białko kg	białko %	indeks prod. kg
757	38.0	0.08	40.2	0.19	118.4

WARTOŚĆ HODOWLANA

komórki somatyczne	przeżywalność	PPB	PPM
120	121	111	103

POKRÓJ

		Ekstremum	80	90	100	110	120	Ekstremum
KALIBER	107	mały						duży
TYP	131	niepożądany						pożądany
NOGI	120	niepożądane						pożądane
WYMIĘ	134	niepożądane						pożądane
OGÓLNA	130	niepożądana						pożądana
Wysokość w krzyżu	119	niski						wysoki
Głębokość tułowia	114	plytki						głęboki
Szerokość klatki piersiowej	117	wąska						szeroka
Ustawienie zadu	93	uniesiony						spadzisty
Szerokość zadu	104	wąski						szeroki
Nogi tylne - Bok	87	pionowe						podsiebne
Racice	108	długa przekątna						krótka przekątna
Nogi tylne - Tył	107	iksowate						równoległe
W - zawieszenie przednie	130	luźne						mocne
Y - zawieszenie tylne	127	niskie						wysokie
M - więzadło środkowe	116	slabe						mocne
I - położenie	125	niskie						wysokie
Ę - szerokość	112	wąskie						szerokie
Strzyki - ustawienie	115	szerokie						wąskie
Strzyki - długość	104	krótkie						długie
Strzyki - ustawienie tył	123	zewnątrzne						wewnętrzne
Charakter mleczny	111	ordynarny						szlachetny
Kondycja	107	slaba						mocna
Lokomocja	123	slaba						dobra

WYDAJNOŚĆ MATKI

kg mleka	kg tłuszczu	% tłuszczu	kg białka	% białka
13031	556	4.27	437	3.35



WYCENA GENOMOWA



MANO

NL589637200

Urodzony: 19.03.2016 BLF CVF
MISSOURI x BALISTO x SNOWMAN

INDEXgPF
140

INDEX IE
2250



RZG
136
TPI
2584

Hodowca: Import Holandia



BE
A1A2

PODINDEKSY						
produkcyjny	pokroju ogólnego	plodności	rama ciała	siła mleczności	nogi i racice	wymię
131	127	108	102	111	115	127

PRODUKCJA Powt. 80%					
mleko kg	tłuszcz kg	tłuszcz %	białko kg	białko %	indeks prod. kg
1453	34.6	-0.27	44.1	-0.03	122.8

WARTOŚĆ HODOWLANA			
komórki somatyczne	przeżywalność	PPB	PPM
117	122	98	116

POKRÓJ		Ekstremum 80 90 100 110 120 Ekstremum					
KALIBER	108	mały					duży
TYP	118	niepożądany					pożądany
NOGI	113	niepożądane					pożądane
WYMIĘ	125	niepożądane					pożądane
OGÓLNA	118	niepożądana					pożądana
Wysokość w krzyżu	115	niski					wysoki
Głębokość tułowia	105	plytki					głęboki
Szerokość klatki piersiowej	109	wąska					szeroka
Ustawienie zadu	92	uniesiony					spadzisty
Szerokość zadu	97	wąski					szeroki
Nogi tylne - Bok	97	pionowe					podsiebne
Racice	119	długa przekątna					krótka przekątna
Nogi tylne - Tył	109	iksowate					równoległe
W - zawieszenie przednie	122	luźne					mocne
Y - zawieszenie tylne	119	niskie					wysokie
M - więzadło środkowe	101	slabe					mocne
I - położenie	124	niskie					wysokie
Ę - szerokość	110	wąskie					szerokie
Strzyki - ustawienie	108	szerokie					wąskie
Strzyki - długość	113	krótkie					długie
Strzyki - ustawienie tył	105	zewnątrzne					wewnętrzne
Charakter mleczny	109	ordynarny					szlachetny
Kondycja	100	slaba					mocna
Lokomocja	113	slaba					dobra

WYDAJNOŚĆ MATKI				
kg mleka	kg tłuszczu	% tłuszczu	kg białka	% białka
-	-	-	-	-

MEZZO ET SEX

DE0360914779

Urodzony: 06.02.2018 BLF CVF BYF
MR PUMA ET x POWERBALL x SNOW RF

INDEXgPF
140

INDEX IE
2187



RZG
140

Hodowca: Strasburger Landbetriebs



AB
A1A2

PODINDEKSY						
produkcyjny	pokroju ogólnego	plodności	rama ciała	siła mleczności	nogi i racice	wymię
136	125	92	110	114	110	124

PRODUKCJA Powt. 79%					
mleko kg	tłuszcz kg	tłuszcz %	białko kg	białko %	indeks prod. kg
1361	48.2	-0.08	47.6	0.04	143.4

WARTOŚĆ HODOWLANA			
komórki somatyczne	przeżywalność	PPB	PPM
123	123	105	96

POKRÓJ		Ekstremum 80 90 100 110 120 Ekstremum					
KALIBER	109	mały					duży
TYP	123	niepożądany					pożądany
NOGI	118	niepożądane					pożądane
WYMIĘ	124	niepożądane					pożądane
OGÓLNA	120	niepożądana					pożądana
Wysokość w krzyżu	117	niski					wysoki
Głębokość tułowia	109	plytki					głęboki
Szerokość klatki piersiowej	101	wąska					szeroka
Ustawienie zadu	96	uniesiony					spadzisty
Szerokość zadu	118	wąski					szeroki
Nogi tylne - Bok	92	pionowe					podsiebne
Racice	117	długa przekątna					krótka przekątna
Nogi tylne - Tył	104	iksowate					równoległe
W - zawieszenie przednie	120	luźne					mocne
Y - zawieszenie tylne	121	niskie					wysokie
M - więzadło środkowe	112	slabe					mocne
I - położenie	116	niskie					wysokie
Ę - szerokość	113	wąskie					szerokie
Strzyki - ustawienie	108	szerokie					wąskie
Strzyki - długość	108	krótkie					długie
Strzyki - ustawienie tył	108	zewnątrzne					wewnętrzne
Charakter mleczny	116	ordynarny					szlachetny
Kondycja	91	slaba					mocna
Lokomocja	116	slaba					dobra

WYDAJNOŚĆ MATKI				
kg mleka	kg tłuszczu	% tłuszczu	kg białka	% białka
10155	399	3.93	326	3.21

KZ KERAV ET

PL005516975712

Urodzony: 26.02.2019 CVF, BYF, BLF
KEITH x ALTAHOTROD x GENOMICS

INDEXgPF

140

INDEX IE

1782



Hodowca: OHZ Kamieniec Ząbkowicki



PODINDEKSY

produkcyjny	pokroju ogólnego	plodności	rama ciała	siła mleczności	nogi i racice	wymię
138	123	106	111	108	110	124

PRODUKCJA Powt. 73%

mleko kg	tłuszcz kg	tłuszcz %	białko kg	białko %	indeks prod. kg
1225	62.0	0.14	45.2	0.06	152.4

WARTOŚĆ HODOWLANA

komórki somatyczne	przeżywalność	PPB	PPM
103	120	100	107

POKRÓJ

		Ekstremum 80	90	100	110	120	Ekstremum
KALIBER	109	mały					duży
TYP	123	niepożądany					pożądany
NOGI	115	niepożądane					pożądane
WYMIĘ	123	niepożądane					pożądane
OGÓLNA	123	niepożądana					pożądana
Wysokość w krzyżu	114	niski					wysoki
Głębokość tułowia	95	plytki					głęboki
Szerokość klatki piersiowej	94	wąska					szeroka
Ustawienie zadu	109	uniesiony					spadzisty
Szerokość zadu	103	wąski					szeroki
Nogi tylne - Bok	92	pionowe					podsiebne
Racice	114	długa przekątna					krótka przekątna
Nogi tylne - Tył	108	iksowate					równoległe
W - zawieszanie przednie	119	luźne					mocne
Y - zawieszanie tylne	122	niskie					wysokie
M - więzadło środkowe	109	slabe					mocne
I - położenie	116	niskie					wysokie
Ę - szerokość	110	wąskie					szerokie
Strzyki - ustawienie	116	szerokie					wąskie
Strzyki - długość	100	krótkie					długie
Strzyki - ustawienie tył	111	zewnątrzne					wewnętrzne
Charakter mleczny	115	ordynarny					szlachetny
Kondycja	89	slaba					mocna
Lokomocja	111	slaba					dobra

WYDAJNOŚĆ MATKI

kg mleka	kg tłuszczu	% tłuszczu	kg białka	% białka
9751	499	5.12	377	3.87

LUCKY ET

ES2704487908

Urodzony: 24.05.2017 BLF BYF CVF
SILLIAN x SUPERSHOT x FANATIC

INDEXgPF

140

INDEX IE

1896



Hodowca: Import Hiszpania

RZG 141



PODINDEKSY

produkcyjny	pokroju ogólnego	plodności	rama ciała	siła mleczności	nogi i racice	wymię
139	124	100	120	119	110	121

PRODUKCJA Powt. 79%

mleko kg	tłuszcz kg	tłuszcz %	białko kg	białko %	indeks prod. kg
1378	62.0	0.06	47.8	0.04	157.6

WARTOŚĆ HODOWLANA

komórki somatyczne	przeżywalność	PPB	PPM
107	118	109	108

POKRÓJ

		Ekstremum 80	90	100	110	120	Ekstremum
KALIBER	111	mały					duży
TYP	121	niepożądany					pożądany
NOGI	115	niepożądane					pożądane
WYMIĘ	121	niepożądane					pożądane
OGÓLNA	121	niepożądana					pożądana
Wysokość w krzyżu	116	niski					wysoki
Głębokość tułowia	113	plytki					głęboki
Szerokość klatki piersiowej	117	wąska					szeroka
Ustawienie zadu	109	uniesiony					spadzisty
Szerokość zadu	112	wąski					szeroki
Nogi tylne - Bok	99	pionowe					podsiebne
Racice	106	długa przekątna					krótka przekątna
Nogi tylne - Tył	114	iksowate					równoległe
W - zawieszanie przednie	116	luźne					mocne
Y - zawieszanie tylne	120	niskie					wysokie
M - więzadło środkowe	108	slabe					mocne
I - położenie	113	niskie					wysokie
Ę - szerokość	114	wąskie					szerokie
Strzyki - ustawienie	110	szerokie					wąskie
Strzyki - długość	102	krótkie					długie
Strzyki - ustawienie tył	111	zewnątrzne					wewnętrzne
Charakter mleczny	115	ordynarny					szlachetny
Kondycja	103	slaba					mocna
Lokomocja	116	slaba					dobra

WYDAJNOŚĆ MATKI

kg mleka	kg tłuszczu	% tłuszczu	kg białka	% białka
11161	384	3.44	376	3.36



WYCENA GENOMOWA



KR FLAMEL

PL005485751874

Urodzony: 10.02.2020 BLF BYF CVF
FIREBIRD x ADAGIO x SILVER

INDEXgPF
139

INDEX IE
1897

NOWOŚĆ

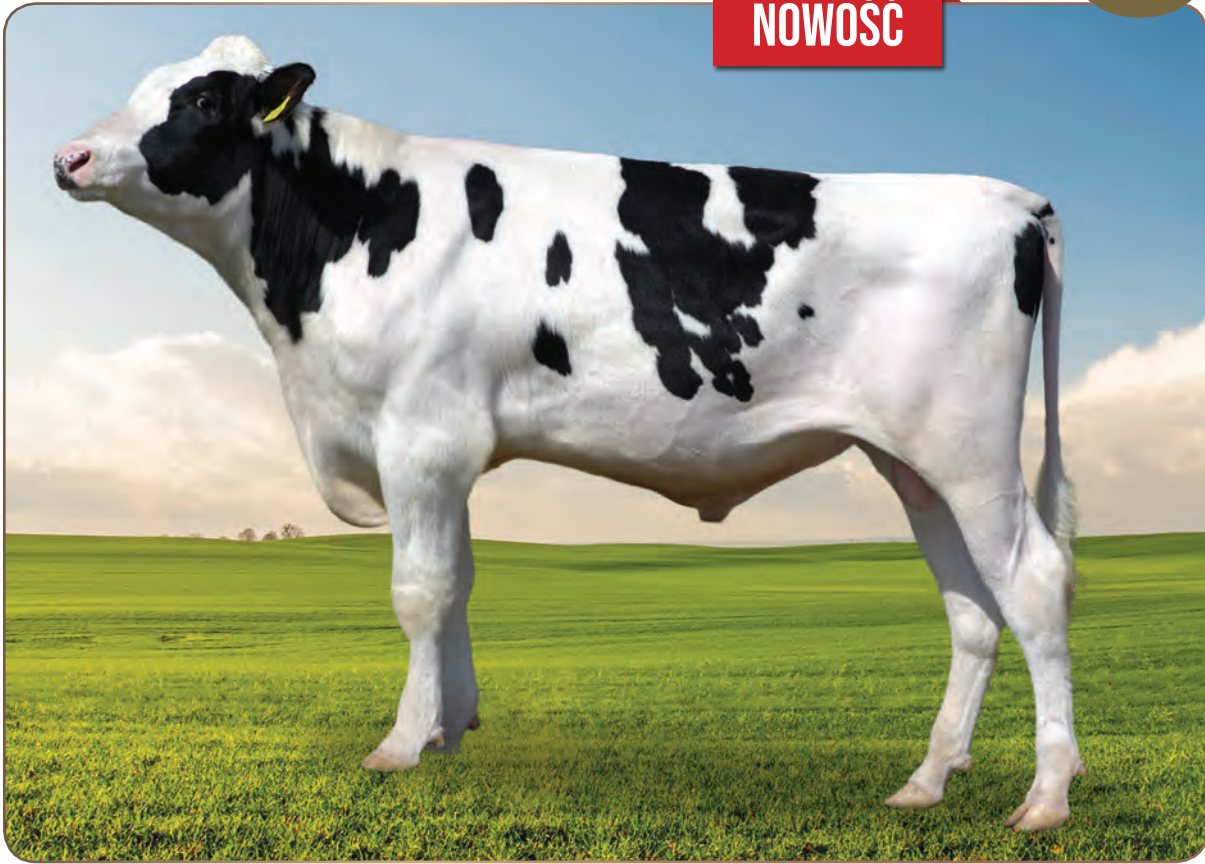

Hodowca: KR Kietrz

PODINDEKSY

produkcyjny	pokroju ogólnego	plodności	rama ciała	siła mleczności	nogi i racice	wymię
132	126	103	133	123	104	125

PRODUKCJA Powt. 73%

mleko kg	tłuszcz kg	tłuszcz %	białko kg	białko %	indeks prod. kg
867	59.0	0.28	37.0	0.11	133.0

WARTOŚĆ HODOWLANA

komórki somatyczne	przeżywalność	PPB	PPM
119	120	86	117

POKRÓJ

		Ekstremum	80	90	100	110	120	Ekstremum
KALIBER	120	mały						duży
TYP	117	niepożądan						pożądany
NOGI	102	niepożądane						pożądane
WYMIĘ	121	niepożądane						pożądane
OGÓLNA	130	niepożądana						pożądana
Wysokość w krzyżu	131	niski						wysoki
Głębokość tułowia	118	plytki						głęboki
Szerokość klatki piersiowej	113	wąska						szeroka
Ustawienie zadu	113	uniesiony						spadzysty
Szerokość zadu	125	wąski						szeroki
Nogi tylne - Bok	104	pionowe						podsiebne
Racice	108	długa przekątna						krótka przekątna
Nogi tylne - Tył	95	iksowate						równoległe
W - zawieszenie przednie	115	luźne						mocne
Y - zawieszenie tylne	120	niskie						wysokie
M - więzadło środkowe	111	słabe						mocne
I - położenie	118	niskie						wysokie
Ę - szerokość	120	wąskie						szerokie
Strzyki - ustawienie	115	szerokie						wąskie
Strzyki - długość	101	krótkie						długie
Strzyki - ustawienie tył	110	zewnątrzne						wewnętrzne
Charakter mleczny	119	ordynarny						szlachetny
Kondycja	104	słaba						mocna
Lokomocja	101	słaba						dobra

WYDAJNOŚĆ MATKI

kg mleka	kg tłuszczu	% tłuszczu	kg białka	% białka
-	-	-	-	-

GURU ET RDC

DE1505012806

Urodzony: 18.10.2019 BLF BYF CVF

GYWER x SALVATORE x PENLEY

NOWOŚĆ

INDEXgPF
139

INDEX IE
2100



KeLeKi

RZG
159

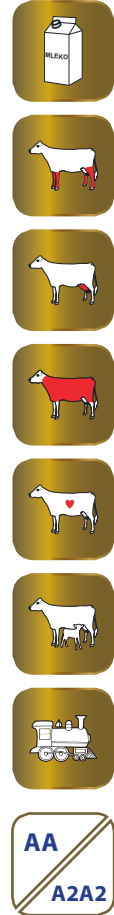

WYCENA GENOMOWA

Hodowca: Kersten GbR

PODINDEKSY

produkcyjny	pokroju ogólnego	plodności	rama ciała	siła mleczności	nogi i racice	wymię
131	128	100	105	113	118	125

PRODUKCJA

Powt. 73%

mleko kg	tłuszcz kg	tłuszcz %	białko kg	białko %	indeks prod. kg
1325	49.9	-0.05	39.2	-0.04	128.3

WARTOŚĆ HODOWLANA

komórki somatyczne	przeżywalność	PPB	PPM
113	128	113	105

POKRÓJ

		Ekstremum	80	90	100	110	120	Ekstremum
KALIBER	109	maly						duzy
TYP	124	niepoządany						poządany
NOGI	130	niepoządane						poządane
WYMIĘ	127	niepoządane						poządane
OGÓLNA	123	niepoządana						poządana
Wysokość w krzyżu	113	niski						wysoki
Głębokość tułowia	107	plytki						głęboki
Szerokość klatki piersiowej	112	wąska						szeroka
Ustawienie zadu	91	uniesiony						spadzisty
Szerokość zadu	107	wąski						szeroki
Nogi tylne - Bok	92	pionowe						podsiebne
Racice	116	dluga przekątna						krótka przekątna
Nogi tylne - Tył	122	iksowate						równoległe
W - zawieszenie przednie	120	luźne						mocne
Y - zawieszenie tylne	124	niskie						wysokie
M - więzadło środkowe	114	słabe						mocne
I - położenie	118	niskie						wysokie
Ę - szerokość	111	wąskie						szerokie
Strzyki - ustawienie	108	szerokie						wąskie
Strzyki - długość	103	krótkie						długie
Strzyki - ustawienie tył	103	zewnątrzne						wewnętrzne
Charakter mleczny	110	ordynary						szlachetny
Kondycja	100	słaba						mocna
Lokomocja	137	słaba						dobra

WYDAJNOŚĆ MATKI

kg mleka	kg tłuszczu	% tłuszczu	kg białka	% białka
-	-	-	-	-



FISKO ET

DE0359843931

Urodzony: 17.04.2017 CVF BLF BYF
FINDER x COMMANDER x NUMERO UNO

INDEXgPF
138

INDEX IE
1742



Hodowca: Eickhoff Gbr

RZG
141



KR HALT

PL005473474037

Urodzony: 13.07.2019 CVF BYF BLF
ALTAHOTROD x JORBEN x ALTADETROIT

INDEXgPF
138

INDEX IE
1558



Hodowca: KR Kietrz



PODINDEKSY

produkcyjny	pokroju ogólnego	plodności	rama ciała	siła mleczności	nogi i racice	wymię
126	127	112	108	116	115	125

PRODUKCJA Powt. 81%

mleko kg	tłuszcz kg	tłuszcz %	białko kg	białko %	indeks prod. kg
584	50.8	0.33	30.1	0.14	111.0

WARTOŚĆ HODOWLANA

komórki somatyczne	przeżywalność	PPB	PPM
117	123	103	113

POKRÓJ

		Ekstremum	80	90	100	110	120	Ekstremum
KALIBER	108	mały						duży
TYP	124	niepożądany						pożądany
NOGI	126	niepożądane						pożądane
WYMIĘ	127	niepożądane						pożądane
OGÓLNA	123	niepożądana						pożądana
Wysokość w krzyżu	123	niski						wysoki
Głębokość tułowia	107	plytki						głęboki
Szerokość klatki piersiowej	107	wąska						szeroka
Ustawienie zadu	91	uniesiony						spadzisty
Szerokość zadu	108	wąski						szeroki
Nogi tylne - Bok	90	pionowe						podsiebne
Racice	121	długa przekątna						krótka przekątna
Nogi tylne - Tył	109	iksowate						równoległe
W - zawieszenie przednie	121	luźne						mocne
Y - zawieszenie tylne	123	niskie						wysokie
M - więzadło środkowe	110	słabe						mocne
I - położenie	123	niskie						wysokie
Ę - szerokość	99	wąskie						szerokie
Strzyki - ustawienie	99	szerokie						wąskie
Strzyki - długość	116	krótkie						długie
Strzyki - ustawienie tył	98	zewnątrzne						wewnętrzne
Charakter mleczny	115	ordynarny						szlachetny
Kondycja	97	słaba						mocna
Lokomocja	123	słaba						dobra

WYDAJNOŚĆ MATKI

kg mleka	kg tłuszczu	% tłuszczu	kg białka	% białka
-	-	-	-	-

PODINDEKSY

produkcyjny	pokroju ogólnego	plodności	rama ciała	siła mleczności	nogi i racice	wymię
129	131	108	130	119	112	128

PRODUKCJA Powt. 76%

mleko kg	tłuszcz kg	tłuszcz %	białko kg	białko %	indeks prod. kg
805	47.0	0.17	36.9	0.13	120.8

WARTOŚĆ HODOWLANA

komórki somatyczne	przeżywalność	PPB	PPM
108	117	101	100

POKRÓJ

		Ekstremum	80	90	100	110	120	Ekstremum
KALIBER	119	mały						duży
TYP	130	niepożądany						pożądany
NOGI	117	niepożądane						pożądane
WYMIĘ	126	niepożądane						pożądane
OGÓLNA	130	niepożądana						pożądana
Wysokość w krzyżu	131	niski						wysoki
Głębokość tułowia	113	plytki						głęboki
Szerokość klatki piersiowej	108	wąska						szeroka
Ustawienie zadu	117	uniesiony						spadzisty
Szerokość zadu	113	wąski						szeroki
Nogi tylne - Bok	90	pionowe						podsiebne
Racice	115	długa przekątna						krótka przekątna
Nogi tylne - Tył	111	iksowate						równoległe
W - zawieszenie przednie	121	luźne						mocne
Y - zawieszenie tylne	120	niskie						wysokie
M - więzadło środkowe	109	słabe						mocne
I - położenie	123	niskie						wysokie
Ę - szerokość	114	wąskie						szerokie
Strzyki - ustawienie	109	szerokie						wąskie
Strzyki - długość	106	krótkie						długie
Strzyki - ustawienie tył	107	zewnątrzne						wewnętrzne
Charakter mleczny	116	ordynarny						szlachetny
Kondycja	101	słaba						mocna
Lokomocja	116	słaba						dobra

WYDAJNOŚĆ MATKI

kg mleka	kg tłuszczu	% tłuszczu	kg białka	% białka
10845	451	4.16	406	3.75

CZEKAN MLEK

PL005391462222

Urodzony: 14.12.2018 CVF BLF BYF
CHARMING x BALISTO x TWIST

INDEXgPF

137

INDEX IE

1930



Hodowca: Mlekoland



PODINDEKSY

produkcyjny	pokroju ogólnego	plodności	rama ciała	siła mleczności	nogi i racice	wymię
128	123	108	120	108	115	119

PRODUKCJA Powt. 75%

mleko kg	tłuszcz kg	tłuszcz %	białko kg	białko %	indeks prod. kg
1025	40.4	-0.02	36.8	0.04	114.0

WARTOŚĆ HODOWLANA

komórki somatyczne	przeżywalność	PPB	PPM
115	125	108	128

POKRÓJ

		Ekstremum	80	90	100	110	120	Ekstremum
KALIBER	116	mały						duży
TYP	116	niepożądany						pożądany
NOGI	117	niepożądane						pożądane
WYMIĘ	121	niepożądane						pożądane
OGÓLNA	116	niepożądana						pożądana
Wysokość w krzyżu	119	niski						wysoki
Głębokość tułowia	95	plytki						głęboki
Szerokość klatki piersiowej	102	wąska						szeroka
Ustawienie zadu	111	uniesiony						spadzisty
Szerokość zadu	115	wąski						szeroki
Nogi tylne - Bok	97	pionowe						podsiebne
Racice	118	długa przekątna						krótka przekątna
Nogi tylne - Tył	110	iksowate						równoległe
W - zawieszenie przednie	115	luźne						mocne
Y - zawieszenie tylne	113	niskie						wysokie
M - więzadło środkowe	100	slabe						mocne
I - położenie	116	niskie						wysokie
Ę - szerokość	118	wąskie						szerokie
Strzyki - ustawienie	105	szerokie						wąskie
Strzyki - długość	111	krótkie						długie
Strzyki - ustawienie tył	94	zewnątrzne						wewnętrzne
Charakter mleczny	110	ordynarny						szlachetny
Kondycja	102	slaba						mocna
Lokomocja	116	slaba						dobra

WYDAJNOŚĆ MATKI

kg mleka	kg tłuszczu	% tłuszczu	kg białka	% białka	liczba dni
13954	421	3.02	448	3.21	285

FERM ET

NL699059134

Urodzony: 11.05.2018 CVF
IMAX x JEDI x BALISTO

INDEXgPF

136

INDEX IE

1916



Hodowca: Import Holandia

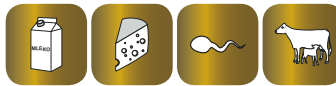

RZG
145
TPI
2722

PODINDEKSY

produkcyjny	pokroju ogólnego	plodności	rama ciała	siła mleczności	nogi i racice	wymię
140	110	111	109	115	97	112

PRODUKCJA Powt. 80%

mleko kg	tłuszcz kg	tłuszcz %	białko kg	białko %	indeks prod. kg
1437	65.2	0.07	48.6	0.02	162.4

WARTOŚĆ HODOWLANA

komórki somatyczne	przeżywalność	PPB	PPM
102	116	103	106

POKRÓJ

		Ekstremum	80	90	100	110	120	Ekstremum
KALIBER	106	mały						duży
TYP	113	niepożądany						pożądany
NOGI	106	niepożądane						pożądane
WYMIĘ	112	niepożądane						pożądane
OGÓLNA	112	niepożądana						pożądana
Wysokość w krzyżu	114	niski						wysoki
Głębokość tułowia	108	plytki						głęboki
Szerokość klatki piersiowej	105	wąska						szeroka
Ustawienie zadu	95	uniesiony						spadzisty
Szerokość zadu	116	wąski						szeroki
Nogi tylne - Bok	101	pionowe						podsiebne
Racice	103	długa przekątna						krótka przekątna
Nogi tylne - Tył	90	iksowate						równoległe
W - zawieszenie przednie	108	luźne						mocne
Y - zawieszenie tylne	114	niskie						wysokie
M - więzadło środkowe	103	slabe						mocne
I - położenie	108	niskie						wysokie
Ę - szerokość	109	wąskie						szerokie
Strzyki - ustawienie	104	szerokie						wąskie
Strzyki - długość	83	krótkie						długie
Strzyki - ustawienie tył	108	zewnątrzne						wewnętrzne
Charakter mleczny	116	ordynarny						szlachetny
Kondycja	87	slaba						mocna
Lokomocja	102	slaba						dobra

WYDAJNOŚĆ MATKI

kg mleka	kg tłuszczu	% tłuszczu	kg białka	% białka
-	-	-	-	-



WYCENA GENOMOWA



KR GRYFON

PL005377407612

Urodzony: 12.06.2018 CVF BYF BLF
GYMNAST x MONTEREY x DOBERMAN

INDEXgPF
136

INDEX IE
1753



Hodowca: KR Kietrz



PODINDEKSY						
produkcyjny	pokroju ogólnego	plodności	rama ciała	siła mleczności	nogi i racice	wymię
129	124	106	112	115	108	125

PRODUKCJA Powt. 76%					
mleko kg	tłuszcz kg	tłuszcz %	białko kg	białko %	indeks prod. kg
749	57.0	0.32	32.8	0.10	122.6

WARTOŚĆ HODOWLANA			
komórki somatyczne	przeżywalność	PPB	PPM
116	117	105	104

POKRÓJ		Ekstremum 80 90 100 110 120 Ekstremum					
KALIBER	110	mały					duży
TYP	123	niepożądany					pożądany
NOGI	114	niepożądane					pożądane
WYMIĘ	120	niepożądane					pożądane
OGÓLNA	121	niepożądana					pożądana
Wysokość w krzyżu	122	niski					wysoki
Głębokość tułowia	106	plytki					głęboki
Szerokość klatki piersiowej	101	wąska					szeroka
Ustawienie zadu	95	uniesiony					spadzisty
Szerokość zadu	119	wąski					szeroki
Nogi tylne - Bok	93	pionowe					podsiebne
Racice	109	długa przekątna					krótka przekątna
Nogi tylne - Tył	110	iksowate					równoległe
W - zawieszenie przednie	111	luźne					mocne
Y - zawieszenie tylne	125	niskie					wysokie
M - więzadło środkowe	115	ślabe					mocne
I - położenie	118	niskie					wysokie
Ę - szerokość	114	wąskie					szerokie
Strzyki - ustawienie	117	szerokie					wąskie
Strzyki - długość	100	krótkie					długie
Strzyki - ustawienie tył	108	zewnątrzne					wewnętrzne
Charakter mleczny	117	ordynarny					szlachetny
Kondycja	89	ślaba					mocna
Lokomocja	114	ślaba					dobra

WYDAJNOŚĆ MATKI				
kg mleka	kg tłuszczu	% tłuszczu	kg białka	% białka
10944	436	3.99	388	3.54

LENCOKAZ

PL005348700094

Urodzony: 11.06.2019 CVF BYF BLF
LENCOME x ALTAHOTROD x CARRASSO

INDEXgPF
136

INDEX IE
1008



Hodowca: GH Kazimierz Siedlecki



PODINDEKSY						
produkcyjny	pokroju ogólnego	plodności	rama ciała	siła mleczności	nogi i racice	wymię
128	141	88	126	131	120	136

PRODUKCJA Powt. 75%					
mleko kg	tłuszcz kg	tłuszcz %	białko kg	białko %	indeks prod. kg
688	46.9	0.23	34.4	0.15	115.7

WARTOŚĆ HODOWLANA			
komórki somatyczne	przeżywalność	PPB	PPM
108	112	90	103

POKRÓJ		Ekstremum 80 90 100 110 120 Ekstremum					
KALIBER	119	mały					duży
TYP	140	niepożądany					pożądany
NOGI	117	niepożądane					pożądane
WYMIĘ	136	niepożądane					pożądane
OGÓLNA	139	niepożądana					pożądana
Wysokość w krzyżu	135	niski					wysoki
Głębokość tułowia	121	plytki					głęboki
Szerokość klatki piersiowej	127	wąska					szeroka
Ustawienie zadu	98	uniesiony					spadzisty
Szerokość zadu	121	wąski					szeroki
Nogi tylne - Bok	98	pionowe					podsiebne
Racice	120	długa przekątna					krótka przekątna
Nogi tylne - Tył	117	iksowate					równoległe
W - zawieszenie przednie	123	luźne					mocne
Y - zawieszenie tylne	118	niskie					wysokie
M - więzadło środkowe	123	ślabe					mocne
I - położenie	133	niskie					wysokie
Ę - szerokość	114	wąskie					szerokie
Strzyki - ustawienie	120	szerokie					wąskie
Strzyki - długość	101	krótkie					długie
Strzyki - ustawienie tył	114	zewnątrzne					wewnętrzne
Charakter mleczny	123	ordynarny					szlachetny
Kondycja	99	ślaba					mocna
Lokomocja	117	ślaba					dobra

WYDAJNOŚĆ MATKI				
kg mleka	kg tłuszczu	% tłuszczu	kg białka	% białka
14481	546	3.77	503	3.47

DEBO-BATMAN

PL005347694639

Urodzony: 26.07.2019 BYF CVF BLF
BRAVENESS x SUPERSHOT x BAKARAT

INDEXgPF

136

INDEX IE

1871



Hodowca: OHZ Dębówka



PODINDEKSY

produkcyjny	pokroju ogólnego	plodności	rama ciała	siła mleczności	nogi i racice	wymię
120	130	114	117	110	112	131

PRODUKCJA Powt. 74%

mleko kg	tłuszcz kg	tłuszcz %	białko kg	białko %	indeks prod. kg
688	23.6	-0.05	30.4	0.10	84.4

WARTOŚĆ HODOWLANA

komórki somatyczne	przeżywalność	PPB	PPM
119	124	93	110

POKRÓJ

		Ekstremum	80	90	100	110	120	Ekstremum
KALIBER	110	mały						duży
TYP	128	niepożądany						pożądany
NOGI	118	niepożądane						pożądane
WYMIĘ	129	niepożądane						pożądane
OGÓLNA	127	niepożądana						pożądana
Wysokość w krzyżu	117	niski						wysoki
Głębokość tułowia	103	plytki						głęboki
Szerokość klatki piersiowej	110	wąska						szeroka
Ustawienie zadu	105	uniesiony						spadzisty
Szerokość zadu	114	wąski						szeroki
Nogi tylne - Bok	99	pionowe						podsiebne
Racice	112	długa przekątna						krótka przekątna
Nogi tylne - Tył	110	iksowate						równoległe
W - zawieszenie przednie	129	luźne						mocne
Y - zawieszenie tylne	123	niskie						wysokie
M - więzadło środkowe	110	slabe						mocne
I - położenie	121	niskie						wysokie
Ę - szerokość	110	wąskie						szerokie
Strzyki - ustawienie	116	szerokie						wąskie
Strzyki - długość	110	krótkie						długie
Strzyki - ustawienie tył	117	zewnątrzne						wewnętrzne
Charakter mleczny	107	ordynarny						szlachetny
Kondycja	109	slaba						mocna
Lokomocja	118	slaba						dobra

WYDAJNOŚĆ MATKI

kg mleka	kg tłuszczu	% tłuszczu	kg białka	% białka
12758	414	3.25	404	3.17

KR ELANGO

PL005340933261

Urodzony: 14.09.2018 BYF CVF BLF
ESPERANTO x BALISTO x ALTASAMOA

INDEXgPF

135

INDEX IE

1962



Hodowca: KR Kietrz



PODINDEKSY

produkcyjny	pokroju ogólnego	plodności	rama ciała	siła mleczności	nogi i racice	wymię
132	118	103	103	103	111	119

PRODUKCJA Powt. 75%

mleko kg	tłuszcz kg	tłuszcz %	białko kg	białko %	indeks prod. kg
999	47.6	0.08	40.9	0.10	129.4

WARTOŚĆ HODOWLANA

komórki somatyczne	przeżywalność	PPB	PPM
113	122	107	116

POKRÓJ

		Ekstremum	80	90	100	110	120	Ekstremum
KALIBER	110	mały						duży
TYP	115	niepożądany						pożądany
NOGI	117	niepożądane						pożądane
WYMIĘ	120	niepożądane						pożądane
OGÓLNA	115	niepożądana						pożądana
Wysokość w krzyżu	107	niski						wysoki
Głębokość tułowia	92	plytki						głęboki
Szerokość klatki piersiowej	91	wąska						szeroka
Ustawienie zadu	107	uniesiony						spadzisty
Szerokość zadu	93	wąski						szeroki
Nogi tylne - Bok	106	pionowe						podsiebne
Racice	106	długa przekątna						krótka przekątna
Nogi tylne - Tył	112	iksowate						równoległe
W - zawieszenie przednie	111	luźne						mocne
Y - zawieszenie tylne	118	niskie						wysokie
M - więzadło środkowe	116	slabe						mocne
I - położenie	112	niskie						wysokie
Ę - szerokość	108	wąskie						szerokie
Strzyki - ustawienie	113	szerokie						wąskie
Strzyki - długość	98	krótkie						długie
Strzyki - ustawienie tył	110	zewnątrzne						wewnętrzne
Charakter mleczny	110	ordynarny						szlachetny
Kondycja	88	slaba						mocna
Lokomocja	120	slaba						dobra

WYDAJNOŚĆ MATKI

kg mleka	kg tłuszczu	% tłuszczu	kg białka	% białka
13657	542	3.97	469	3.44



WYCENA GENOMOWA

**KZ CEDRIK**

PL005344917762

Urodzony: 25.01.2018 CVF BLF BYF
CYRANO x SILVER x GILLESPIY

INDEXgPF

135

INDEX IE

1525

Hodowca: OHZ Kamieniec Żąbkowicki

**PODINDEKSY**

produkcyjny	pokroju ogólnego	plodności	rama ciała	siła mleczności	nogi i racice	wymię
140	116	96	112	118	110	111

PRODUKCJA Powt. 76%

mleko kg	tłuszcz kg	tłuszcz %	białko kg	białko %	indeks prod. kg
1282	71.3	0.21	45.6	0.05	162.5

WARTOŚĆ HODOWLANA

komórki somatyczne	przeżywalność	PPB	PPM
101	115	74	104

POKRÓJ

		Ekstremum	80	90	100	110	120	Ekstremum
KALIBER	109	mały						duży
TYP	114	niepożądany						pożądany
NOGI	109	niepożądane						pożądane
WYMIĘ	111	niepożądane						pożądane
OGÓLNA	115	niepożądana						pożądana
Wysokość w krzyżu	113	niski						wysoki
Głębokość tułowia	113	plytki						głęboki
Szerokość klatki piersiowej	104	wąska						szeroka
Ustawienie zadu	104	uniesiony						spadzisty
Szerokość zadu	111	wąski						szeroki
Nogi tylne - Bok	110	pionowe						podsiebne
Racice	106	długa przekątna						krótka przekątna
Nogi tylne - Tył	107	iksowate						równoległe
W - zawieszenie przednie	102	luźne						mocne
Y - zawieszenie tylne	128	niskie						wysokie
M - więzadło środkowe	102	słabe						mocne
I - położenie	97	niskie						wysokie
Ę - szerokość	129	wąskie						szerokie
Strzyki - ustawienie	109	szerokie						wąskie
Strzyki - długość	109	krótkie						długie
Strzyki - ustawienie tył	104	zewnątrzne						wewnętrzne
Charakter mleczny	120	ordynarny						szlachetny
Kondycja	89	słaba						mocna
Lokomocja	112	słaba						dobra

WYDAJNOŚĆ MATKI

kg mleka	kg tłuszczu	% tłuszczu	kg białka	% białka
13767	566	4.11	441	3.21

KR MUSCAT

PL005335131177

Urodzony: 21.10.2017 BLF BYF CVF
MILTON x DANNO x GOLDENBOY

INDEXgPF

134

INDEX IE

1684

Hodowca: KR Kietrz

**PODINDEKSY**

produkcyjny	pokroju ogólnego	plodności	rama ciała	siła mleczności	nogi i racice	wymię
135	116	104	106	112	103	118

PRODUKCJA Powt. 76%

mleko kg	tłuszcz kg	tłuszcz %	białko kg	białko %	indeks prod. kg
1120	59.0	0.15	41.9	0.06	142.8

WARTOŚĆ HODOWLANA

komórki somatyczne	przeżywalność	PPB	PPM
106	113	104	108

POKRÓJ

		Ekstremum	80	90	100	110	120	Ekstremum
KALIBER	109	mały						duży
TYP	116	niepożądany						pożądany
NOGI	108	niepożądane						pożądane
WYMIĘ	115	niepożądane						pożądane
OGÓLNA	115	niepożądana						pożądana
Wysokość w krzyżu	114	niski						wysoki
Głębokość tułowia	101	plytki						głęboki
Szerokość klatki piersiowej	97	wąska						szeroka
Ustawienie zadu	104	uniesiony						spadzisty
Szerokość zadu	95	wąski						szeroki
Nogi tylne - Bok	103	pionowe						podsiebne
Racice	108	długa przekątna						krótka przekątna
Nogi tylne - Tył	94	iksowate						równoległe
W - zawieszenie przednie	111	luźne						mocne
Y - zawieszenie tylne	116	niskie						wysokie
M - więzadło środkowe	116	słabe						mocne
I - położenie	108	niskie						wysokie
Ę - szerokość	111	wąskie						szerokie
Strzyki - ustawienie	116	szerokie						wąskie
Strzyki - długość	104	krótkie						długie
Strzyki - ustawienie tył	124	zewnątrzne						wewnętrzne
Charakter mleczny	117	ordynarny						szlachetny
Kondycja	88	słaba						mocna
Lokomocja	105	słaba						dobra

WYDAJNOŚĆ MATKI

kg mleka	kg tłuszczu	% tłuszczu	kg białka	% białka	liczba dni
11497	513	4.47	420	3.66	278

DEBO-ADMIRAŁ

PL005365609349

Urodzony: 20.03.2018 BYF, CVF, BLF
ADORABLE x BOASTFUL x SLEEMAN

INDEXgPF

134

INDEX IE

1352



Hodowca: OHZ Dębołęka



PADAR

PL005350676387

Urodzony: 16.01.2019 BYF CVF BLF
PADAWAN x BAILANDO x MANIFOLD

INDEXgPF

133

INDEX IE

2170



Hodowca: GR Dariusz Będkowski



PODINDEKSY

produkcyjny	pokroju ogólnego	plodności	rama ciała	siła mleczności	nogi i racice	wymię
129	124	102	122	121	103	125

PRODUKCJA Powt. 76%

mleko kg	tłuszcz kg	tłuszcz %	białko kg	białko %	indeks prod. kg
708	35.0	0.07	40.5	0.21	116.0

WARTOŚĆ HODOWLANA

komórki somatyczne	przeżywalność	PPB	PPM
111	114	118	101

POKRÓJ

		Ekstremum	80	90	100	110	120	Ekstremum
KALIBER	115	mały						duży
TYP	125	niepożądany						pożądany
NOGI	108	niepożądane						pożądane
WYMIĘ	119	niepożądane						pożądane
OGÓLNA	124	niepożądana						pożądana
Wysokość w krzyżu	122	niski						wysoki
Głębokość tułowia	113	plytki						głęboki
Szerokość klatki piersiowej	116	wąska						szeroka
Ustawienie zadu	103	uniesiony						spadzisty
Szerokość zadu	123	wąski						szeroki
Nogi tylne - Bok	101	pionowe						podsiebne
Racice	113	długa przekątna						krótka przekątna
Nogi tylne - Tył	89	iksowate						równoległe
W - zawieszenie przednie	115	luźne						mocne
Y - zawieszenie tylne	119	niskie						wysokie
M - więzadło środkowe	125	slabe						mocne
I - położenie	119	niskie						wysokie
Ę - szerokość	109	wąskie						szerokie
Strzyki - ustawienie	97	szerokie						wąskie
Strzyki - długość	90	krótkie						długie
Strzyki - ustawienie tył	114	zewnątrzne						wewnętrzne
Charakter mleczny	117	ordynarny						szlachetny
Kondycja	100	slaba						mocna
Lokomocja	103	slaba						dobra

WYDAJNOŚĆ MATKI

kg mleka	kg tłuszczu	% tłuszczu	kg białka	% białka
13233	535	4.05	461	3.49

PODINDEKSY

produkcyjny	pokroju ogólnego	plodności	rama ciała	siła mleczności	nogi i racice	wymię
128	116	107	110	107	98	121

PRODUKCJA Powt. 73%

mleko kg	tłuszcz kg	tłuszcz %	białko kg	białko %	indeks prod. kg
1106	31.5	-0.16	40.9	0.06	113.3

WARTOŚĆ HODOWLANA

komórki somatyczne	przeżywalność	PPB	PPM
119	116	102	112

POKRÓJ

		Ekstremum	80	90	100	110	120	Ekstremum
KALIBER	108	mały						duży
TYP	117	niepożądany						pożądany
NOGI	102	niepożądane						pożądane
WYMIĘ	122	niepożądane						pożądane
OGÓLNA	117	niepożądana						pożądana
Wysokość w krzyżu	113	niski						wysoki
Głębokość tułowia	106	plytki						głęboki
Szerokość klatki piersiowej	113	wąska						szeroka
Ustawienie zadu	98	uniesiony						spadzisty
Szerokość zadu	108	wąski						szeroki
Nogi tylne - Bok	92	pionowe						podsiebne
Racice	109	długa przekątna						krótka przekątna
Nogi tylne - Tył	89	iksowate						równoległe
W - zawieszenie przednie	115	luźne						mocne
Y - zawieszenie tylne	117	niskie						wysokie
M - więzadło środkowe	113	slabe						mocne
I - położenie	116	niskie						wysokie
Ę - szerokość	109	wąskie						szerokie
Strzyki - ustawienie	103	szerokie						wąskie
Strzyki - długość	102	krótkie						długie
Strzyki - ustawienie tył	109	zewnątrzne						wewnętrzne
Charakter mleczny	101	ordynarny						szlachetny
Kondycja	109	slaba						mocna
Lokomocja	99	slaba						dobra

WYDAJNOŚĆ MATKI

kg mleka	kg tłuszczu	% tłuszczu	kg białka	% białka
10574	417	3.94	344	3.25



DEBO-TORIN

PL005365676181
URODZONY: 01.09.2018 BYF CVF BLF
ALTATOOTHOT x AFTERBURNER x SUDAN

INDEXgPF
133

INDEX IE
1461



Hodowca: OHZ Dębówka



PODINDEKSY						
produkcyjny	pokroju ogólnego	plodności	rama ciała	siła mleczności	nogi i racice	wymię
129	124	97	111	113	107	126

PRODUKCJA Powt. 73%					
mleko kg	tłuszcz kg	tłuszcz %	białko kg	białko %	indeks prod. kg
648	55.3	0.35	33.5	0.15	122.3

WARTOŚĆ HODOWLANA			
komórki somatyczne	przeżywalność	PPB	PPM
114	113	107	107

POKRÓJ		Ekstremum 80 90 100 110 120 Ekstremum					
KALIBER	107	mały	[Progress bar]				duży
TYP	124	niepożądany	[Progress bar]				pożądany
NOGI	111	niepożądane	[Progress bar]				pożądane
WYMIĘ	123	niepożądane	[Progress bar]				pożądane
OGÓLNA	124	niepożądana	[Progress bar]				pożądana
Wysokość w krzyżu	123	niski	[Progress bar]				wysoki
Głębokość tułowia	110	plytki	[Progress bar]				głęboki
Szerokość klatki piersiowej	104	wąska	[Progress bar]				szeroka
Ustawienie zadu	94	uniesiony	[Progress bar]				spadzisty
Szerokość zadu	113	wąski	[Progress bar]				szeroki
Nogi tylne - Bok	96	pionowe	[Progress bar]				podsiebne
Racice	109	długa przekątna	[Progress bar]				krótka przekątna
Nogi tylne - Tył	106	iksowate	[Progress bar]				równoległe
W - zawieszenie przednie	120	luźne	[Progress bar]				mocne
Y - zawieszenie tylne	109	niskie	[Progress bar]				wysokie
M - więzadło środkowe	116	ślabe	[Progress bar]				mocne
I - położenie	125	niskie	[Progress bar]				wysokie
Ę - szerokość	102	wąskie	[Progress bar]				szerokie
Strzyki - ustawienie	115	szerokie	[Progress bar]				wąskie
Strzyki - długość	98	krótkie	[Progress bar]				długie
Strzyki - ustawienie tył	114	zewnątrzne	[Progress bar]				wewnętrzne
Charakter mleczny	112	ordynarny	[Progress bar]				szlachetny
Kondycja	97	ślaba	[Progress bar]				mocna
Lokomocja	109	ślaba	[Progress bar]				dobra

WYDAJNOŚĆ MATKI				
kg mleka	kg tłuszczu	% tłuszczu	kg białka	% białka
10542	484	4.59	352	3.34

KZ CYMES

PL005340666503
Urodzony: 29.06.2018 CVF BYF BLF
CHARMING x OCTAVIAN x GUARINI

INDEXgPF
131

INDEX IE
1530



Hodowca: OHZ Kamieniec Ząbkowicki



PODINDEKSY						
produkcyjny	pokroju ogólnego	plodności	rama ciała	siła mleczności	nogi i racice	wymię
131	121	102	106	108	109	123

PRODUKCJA Powt. 75%					
mleko kg	tłuszcz kg	tłuszcz %	białko kg	białko %	indeks prod. kg
1113	48.2	0.03	39.6	0.04	127.4

WARTOŚĆ HODOWLANA			
komórki somatyczne	przeżywalność	PPB	PPM
104	106	99	105

POKRÓJ		Ekstremum 80 90 100 110 120 Ekstremum					
KALIBER	112	mały	[Progress bar]				duży
TYP	118	niepożądany	[Progress bar]				pożądany
NOGI	111	niepożądane	[Progress bar]				pożądane
WYMIĘ	121	niepożądane	[Progress bar]				pożądane
OGÓLNA	118	niepożądana	[Progress bar]				pożądana
Wysokość w krzyżu	109	niski	[Progress bar]				wysoki
Głębokość tułowia	99	plytki	[Progress bar]				głęboki
Szerokość klatki piersiowej	108	wąska	[Progress bar]				szeroka
Ustawienie zadu	95	uniesiony	[Progress bar]				spadzisty
Szerokość zadu	110	wąski	[Progress bar]				szeroki
Nogi tylne - Bok	96	pionowe	[Progress bar]				podsiebne
Racice	112	długa przekątna	[Progress bar]				krótka przekątna
Nogi tylne - Tył	105	iksowate	[Progress bar]				równoległe
W - zawieszenie przednie	119	luźne	[Progress bar]				mocne
Y - zawieszenie tylne	120	niskie	[Progress bar]				wysokie
M - więzadło środkowe	103	ślabe	[Progress bar]				mocne
I - położenie	119	niskie	[Progress bar]				wysokie
Ę - szerokość	119	wąskie	[Progress bar]				szerokie
Strzyki - ustawienie	99	szerokie	[Progress bar]				wąskie
Strzyki - długość	105	krótkie	[Progress bar]				długie
Strzyki - ustawienie tył	91	zewnątrzne	[Progress bar]				wewnętrzne
Charakter mleczny	108	ordynarny	[Progress bar]				szlachetny
Kondycja	102	ślaba	[Progress bar]				mocna
Lokomocja	112	ślaba	[Progress bar]				dobra

WYDAJNOŚĆ MATKI				
kg mleka	kg tłuszczu	% tłuszczu	kg białka	% białka
11084	421	3.79	394	3.55

BROKER ST

PL005406357819

Urodzony: 30.03.2017 CVF BLF BYF
BASTA x MOGUL x SHOTTLE

INDEXgPF

131

INDEX IE

2254



Hodowca: GR Stanisław Żochowski



HAROLD

PL005354951329

Urodzony: 13.09.2018 BYF CVF BLF
HOTLINE x LOPTIMUM x GERARD

INDEXgPF

131

INDEX IE

1778



Hodowca: GR Tomasz Kocięba



PODINDEKSY						
produkcyjny	pokroju ogólnego	plodności	rama ciała	siła mleczności	nogi i racice	wymię
128	114	93	104	103	102	117

PRODUKCJA						Powt. 76%
mleko kg	tłuszcz kg	tłuszcz %	białko kg	białko %	indeks prod. kg	
984	41.2	0.01	37.8	0.07	116.8	

WARTOŚĆ HODOWLANA			
komórki somatyczne	przeżywalność	PPB	PPM
125	124	108	115

POKRÓJ		Ekstremum 80 90 100 110 120 Ekstremum					
KALIBER	104	mały					duży
TYP	112	niepożądany					pożądany
NOGI	103	niepożądane					pożądane
WYMIĘ	124	niepożądane					pożądane
OGÓLNA	113	niepożądana					pożądana
Wysokość w krzyżu	100	niski					wysoki
Głębokość tułowia	101	plytki					głęboki
Szerokość klatki piersiowej	109	wąska					szeroka
Ustawienie zadu	101	uniesiony					spadzisty
Szerokość zadu	105	wąski					szeroki
Nogi tylne - Bok	81	pionowe					podsiebne
Racice	112	długa przekątna					krótka przekątna
Nogi tylne - Tył	100	iksowate					równoległe
W - zawieszenie przednie	132	luźne					mocne
Y - zawieszenie tylne	105	niskie					wysokie
M - więzadło środkowe	82	slabe					mocne
I - położenie	122	niskie					wysokie
Ę - szerokość	100	wąskie					szerokie
Strzyki - ustawienie	100	szerokie					wąskie
Strzyki - długość	90	krótkie					długie
Strzyki - ustawienie tył	82	zewnątrzne					wewnętrzne
Charakter mleczny	100	ordynarny					szlachetny
Kondycja	110	slaba					mocna
Lokomocja	100	slaba					dobra

WYDAJNOŚĆ MATKI				
kg mleka	kg tłuszczu	% tłuszczu	kg białka	% białka
12802	582	4.55	478	3.74

PODINDEKSY						
produkcyjny	pokroju ogólnego	plodności	rama ciała	siła mleczności	nogi i racice	wymię
123	124	96	108	114	109	125

PRODUKCJA						Powt. 74%
mleko kg	tłuszcz kg	tłuszcz %	białko kg	białko %	indeks prod. kg	
869	43.4	0.09	28.3	0.00	100.0	

WARTOŚĆ HODOWLANA			
komórki somatyczne	przeżywalność	PPB	PPM
121	119	105	101

POKRÓJ		Ekstremum 80 90 100 110 120 Ekstremum					
KALIBER	107	mały					duży
TYP	123	niepożądany					pożądany
NOGI	117	niepożądane					pożądane
WYMIĘ	124	niepożądane					pożądane
OGÓLNA	123	niepożądana					pożądana
Wysokość w krzyżu	110	niski					wysoki
Głębokość tułowia	110	plytki					głęboki
Szerokość klatki piersiowej	108	wąska					szeroka
Ustawienie zadu	94	uniesiony					spadzisty
Szerokość zadu	118	wąski					szeroki
Nogi tylne - Bok	87	pionowe					podsiebne
Racice	119	długa przekątna					krótka przekątna
Nogi tylne - Tył	102	iksowate					równoległe
W - zawieszenie przednie	127	luźne					mocne
Y - zawieszenie tylne	121	niskie					wysokie
M - więzadło środkowe	95	slabe					mocne
I - położenie	119	niskie					wysokie
Ę - szerokość	110	wąskie					szerokie
Strzyki - ustawienie	118	szerokie					wąskie
Strzyki - długość	88	krótkie					długie
Strzyki - ustawienie tył	113	zewnątrzne					wewnętrzne
Charakter mleczny	113	ordynarny					szlachetny
Kondycja	98	slaba					mocna
Lokomocja	113	slaba					dobra

WYDAJNOŚĆ MATKI					
kg mleka	kg tłuszczu	% tłuszczu	kg białka	% białka	liczba dni
12520	487	3.89	395	3.15	287



DEBO-PERS

PL005345378456

Urodzony: 13.07.2017 BLF BYF CVF
PLAYBOY x SLEEMAN x MAXWELL

INDEXgPF
130

INDEX IE
1600



Hodowca: OHZ Dębówka



PODINDEKSY						
produkcyjny	pokroju ogólnego	plodności	rama ciała	siła mleczności	nogi i racice	wymię
128	115	103	102	105	104	117

PRODUKCJA Powt. 76%					
mleko kg	tłuszcz kg	tłuszcz %	białko kg	białko %	indeks prod. kg
763	38.4	0.09	38.5	0.17	115.4

WARTOŚĆ HODOWLANA			
komórki somatyczne	przeżywalność	PPB	PPM
114	115	99	102

POKRÓJ		Ekstremum 80 90 100 110 120 Ekstremum					
KALIBER	113	mały					duży
TYP	117	niepożądany					pożądany
NOGI	106	niepożądane					pożądane
WYMIĘ	119	niepożądane					pożądane
OGÓLNA	117	niepożądana					pożądana
Wysokość w krzyżu	109	niski					wysoki
Głębokość tułowia	98	plytki					głęboki
Szerokość klatki piersiowej	99	wąska					szeroka
Ustawienie zadu	90	uniesiony					spadzisty
Szerokość zadu	115	wąski					szeroki
Nogi tylne - Bok	106	pionowe					podsiebne
Racice	108	długa przekątna					krótka przekątna
Nogi tylne - Tył	95	iksowate					równoległe
W - zawieszenie przednie	116	luźne					mocne
Y - zawieszenie tylne	118	niskie					wysokie
M - więzadło środkowe	100	słabe					mocne
I - położenie	110	niskie					wysokie
Ę - szerokość	117	wąskie					szerokie
Strzyki - ustawienie	111	szerokie					wąskie
Strzyki - długość	89	krótkie					długie
Strzyki - ustawienie tył	106	zewnątrzne					wewnętrzne
Charakter mleczny	108	ordynarny					szlachetny
Kondycja	96	słaba					mocna
Lokomocja	108	słaba					dobra

WYDAJNOŚĆ MATKI					
kg mleka	kg tłuszczu	% tłuszczu	kg białka	% białka	liczba dni
14887	585	3.93	517	3.47	

KR ATŁAS

PL005350877395

Urodzony: 22.05.2017 CVF BYF BLF
APTITUDE x GERWYN x ALTAIOTA

INDEXgPF
130

INDEX IE
1407



Hodowca: KR Kietrz



PODINDEKSY						
produkcyjny	pokroju ogólnego	plodności	rama ciała	siła mleczności	nogi i racice	wymię
122	124	104	115	114	106	125

PRODUKCJA Powt. 75%					
mleko kg	tłuszcz kg	tłuszcz %	białko kg	białko %	indeks prod. kg
775	41.2	0.11	27.4	0.03	96.0

WARTOŚĆ HODOWLANA			
komórki somatyczne	przeżywalność	PPB	PPM
111	115	102	117

POKRÓJ		Ekstremum 80 90 100 110 120 Ekstremum					
KALIBER	118	mały					duży
TYP	121	niepożądany					pożądany
NOGI	115	niepożądane					pożądane
WYMIĘ	122	niepożądane					pożądane
OGÓLNA	120	niepożądana					pożądana
Wysokość w krzyżu	120	niski					wysoki
Głębokość tułowia	102	plytki					głęboki
Szerokość klatki piersiowej	106	wąska					szeroka
Ustawienie zadu	98	uniesiony					spadzisty
Szerokość zadu	121	wąski					szeroki
Nogi tylne - Bok	99	pionowe					podsiebne
Racice	105	długa przekątna					krótka przekątna
Nogi tylne - Tył	107	iksowate					równoległe
W - zawieszenie przednie	117	luźne					mocne
Y - zawieszenie tylne	117	niskie					wysokie
M - więzadło środkowe	104	słabe					mocne
I - położenie	125	niskie					wysokie
Ę - szerokość	113	wąskie					szerokie
Strzyki - ustawienie	109	szerokie					wąskie
Strzyki - długość	92	krótkie					długie
Strzyki - ustawienie tył	97	zewnątrzne					wewnętrzne
Charakter mleczny	115	ordynarny					szlachetny
Kondycja	96	słaba					mocna
Lokomocja	113	słaba					dobra

WYDAJNOŚĆ MATKI					
kg mleka	kg tłuszczu	% tłuszczu	kg białka	% białka	liczba dni
11106	540	4.86	395	3.55	278

CAMERON ST

PL005395911122

Urodzony: 10.12.2017 CVF BLF BYF
CICERO x JORDAN x TOYSTORY

INDEXgPF

129

INDEX IE

1964



Hodowca: GR Stanisław Żochowski



DEBO-KANON ET

PL005345378395

Urodzony: 02.07.2017 BYF CVF BLF
KERRIGAN x COMMANDER x SUPERSIRE

INDEXgPF

129

INDEX IE

1825



Hodowca: OHZ Dębówka



PODINDEKSY

produkcyjny	pokroju ogólnego	plodności	rama ciała	siła mleczności	nogi i racice	wymię
124	115	105	94	98	107	119

PRODUKCJA Powt. 75%

mleko kg	tłuszcz kg	tłuszcz %	białko kg	białko %	indeks prod. kg
1422	44.9	-0.15	29.4	-0.19	103.7

WARTOŚĆ HODOWLANA

komórki somatyczne	przeżywalność	PPB	PPM
115	118	111	110

POKRÓJ

		Ekstremum	80	90	100	110	120	Ekstremum
KALIBER	102	mały						duży
TYP	111	niepożądany						pożądany
NOGI	105	niepożądane						pożądane
WYMIĘ	118	niepożądane						pożądane
OGÓLNA	109	niepożądana						pożądana
Wysokość w krzyżu	99	niski						wysoki
Głębokość tułowia	94	plytki						głęboki
Szerokość klatki piersiowej	93	wąska						szeroka
Ustawienie zadu	92	uniesiony						spadzisty
Szerokość zadu	105	wąski						szeroki
Nogi tylne - Bok	114	pionowe						podsiebne
Racice	100	długa przekątna						krótka przekątna
Nogi tylne - Tył	107	iksowate						równoległe
W - zawieszenie przednie	120	luźne						mocne
Y - zawieszenie tylne	122	niskie						wysokie
M - więzadło środkowe	95	slabe						mocne
I - położenie	114	niskie						wysokie
Ę - szerokość	107	wąskie						szerokie
Strzyki - ustawienie	110	szerokie						wąskie
Strzyki - długość	104	krótkie						długie
Strzyki - ustawienie tył	103	zewnątrzne						wewnętrzne
Charakter mleczny	102	ordynarny						szlachetny
Kondycja	92	slaba						mocna
Lokomocja	107	slaba						dobra

WYDAJNOŚĆ MATKI

kg mleka	kg tłuszczu	% tłuszczu	kg białka	% białka
11760	502	4.27	419	3.57

PODINDEKSY

produkcyjny	pokroju ogólnego	plodności	rama ciała	siła mleczności	nogi i racice	wymię
127	116	94	105	112	109	114

PRODUKCJA Powt. 76%

mleko kg	tłuszcz kg	tłuszcz %	białko kg	białko %	indeks prod. kg
904	50.8	0.16	31.6	0.03	114.0

WARTOŚĆ HODOWLANA

komórki somatyczne	przeżywalność	PPB	PPM
117	122	94	103

POKRÓJ

		Ekstremum	80	90	100	110	120	Ekstremum
KALIBER	106	mały						duży
TYP	113	niepożądany						pożądany
NOGI	116	niepożądane						pożądane
WYMIĘ	115	niepożądane						pożądane
OGÓLNA	114	niepożądana						pożądana
Wysokość w krzyżu	110	niski						wysoki
Głębokość tułowia	108	plytki						głęboki
Szerokość klatki piersiowej	109	wąska						szeroka
Ustawienie zadu	92	uniesiony						spadzisty
Szerokość zadu	113	wąski						szeroki
Nogi tylne - Bok	85	pionowe						podsiebne
Racice	114	długa przekątna						krótka przekątna
Nogi tylne - Tył	109	iksowate						równoległe
W - zawieszenie przednie	109	luźne						mocne
Y - zawieszenie tylne	117	niskie						wysokie
M - więzadło środkowe	118	slabe						mocne
I - położenie	107	niskie						wysokie
Ę - szerokość	105	wąskie						szerokie
Strzyki - ustawienie	92	szerokie						wąskie
Strzyki - długość	124	krótkie						długie
Strzyki - ustawienie tył	97	zewnątrzne						wewnętrzne
Charakter mleczny	111	ordynarny						szlachetny
Kondycja	98	slaba						mocna
Lokomocja	116	slaba						dobra

WYDAJNOŚĆ MATKI

kg mleka	kg tłuszczu	% tłuszczu	kg białka	% białka
-	-	-	-	-



WYCENA GENOMOWA



DEBO-HUR

PL005345378661

Urodzony: 26.07.2017 BLF BYF CVF
ALTAHOTROD x FACEBOOK x EMERALD

INDEXgPF
127

INDEX IE
922



Hodowca: OHZ Dębówka



PODINDEKSY						
produkcyjny	pokroju ogólnego	plodności	rama ciała	siła mleczności	nogi i racice	wymię
127	125	94	125	124	115	117

PRODUKCJA Powt. 76%					
mleko kg	tłuszcz kg	tłuszcz %	białko kg	białko %	indeks prod. kg
804	51.1	0.22	31.5	0.07	114.1

WARTOŚĆ HODOWLANA			
komórki somatyczne	przeżywalność	PPB	PPM
92	111	97	97

POKRÓJ		Ekstremum 80 90 100 110 120 Ekstremum					
KALIBER	118	mały	[Progress bar]				duży
TYP	128	niepożądany	[Progress bar]				pożądany
NOGI	118	niepożądane	[Progress bar]				pożądane
WYMIĘ	113	niepożądane	[Progress bar]				pożądane
OGÓLNA	127	niepożądana	[Progress bar]				pożądana
Wysokość w krzyżu	129	niski	[Progress bar]				wysoki
Głębokość tułowia	117	plytki	[Progress bar]				głęboki
Szerokość klatki piersiowej	118	wąska	[Progress bar]				szeroka
Ustawienie zadu	103	uniesiony	[Progress bar]				spadzisty
Szerokość zadu	121	wąski	[Progress bar]				szeroki
Nogi tylne - Bok	98	pionowe	[Progress bar]				podsiebne
Racice	112	długa przekątna	[Progress bar]				krótka przekątna
Nogi tylne - Tył	117	iksowate	[Progress bar]				równoległe
W - zawieszenie przednie	106	luźne	[Progress bar]				mocne
Y - zawieszenie tylne	112	niskie	[Progress bar]				wysokie
M - więzadło środkowe	116	ślabe	[Progress bar]				mocne
I - położenie	109	niskie	[Progress bar]				wysokie
Ę - szerokość	119	wąskie	[Progress bar]				szerokie
Strzyki - ustawienie	114	szerokie	[Progress bar]				wąskie
Strzyki - długość	93	krótkie	[Progress bar]				długie
Strzyki - ustawienie tył	125	zewnątrzne	[Progress bar]				wewnętrzne
Charakter mleczny	118	ordynarny	[Progress bar]				szlachetny
Kondycja	99	ślaba	[Progress bar]				mocna
Lokomocja	118	ślaba	[Progress bar]				dobra

WYDAJNOŚĆ MATKI				
kg mleka	kg tłuszczu	% tłuszczu	kg białka	% białka
11662	610	5.23	426	3.65

KZ BABIT

PL005419597844

Urodzony: 22.12.2016 BLF CVF BYF
BATTLECRY x LEGEND x DESMOND

INDEXgPF
127

INDEX IE
1802



Hodowca: OHZ Kamieniec Ząbkowicki

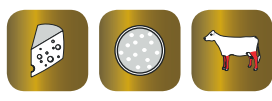

PODINDEKSY						
produkcyjny	pokroju ogólnego	plodności	rama ciała	siła mleczności	nogi i racice	wymię
123	114	97	116	118	112	106

PRODUKCJA Powt. 76%					
mleko kg	tłuszcz kg	tłuszcz %	białko kg	białko %	indeks prod. kg
536	40.4	0.23	29.3	0.15	99.0

WARTOŚĆ HODOWLANA			
komórki somatyczne	przeżywalność	PPB	PPM
125	117	107	104

POKRÓJ		Ekstremum 80 90 100 110 120 Ekstremum					
KALIBER	114	mały	[Progress bar]				duży
TYP	116	niepożądany	[Progress bar]				pożądany
NOGI	111	niepożądane	[Progress bar]				pożądane
WYMIĘ	108	niepożądane	[Progress bar]				pożądane
OGÓLNA	117	niepożądana	[Progress bar]				pożądana
Wysokość w krzyżu	114	niski	[Progress bar]				wysoki
Głębokość tułowia	120	plytki	[Progress bar]				głęboki
Szerokość klatki piersiowej	119	wąska	[Progress bar]				szeroka
Ustawienie zadu	101	uniesiony	[Progress bar]				spadzisty
Szerokość zadu	115	wąski	[Progress bar]				szeroki
Nogi tylne - Bok	102	pionowe	[Progress bar]				podsiebne
Racice	110	długa przekątna	[Progress bar]				krótka przekątna
Nogi tylne - Tył	110	iksowate	[Progress bar]				równoległe
W - zawieszenie przednie	105	luźne	[Progress bar]				mocne
Y - zawieszenie tylne	107	niskie	[Progress bar]				wysokie
M - więzadło środkowe	104	ślabe	[Progress bar]				mocne
I - położenie	103	niskie	[Progress bar]				wysokie
Ę - szerokość	109	wąskie	[Progress bar]				szerokie
Strzyki - ustawienie	98	szerokie	[Progress bar]				wąskie
Strzyki - długość	105	krótkie	[Progress bar]				długie
Strzyki - ustawienie tył	93	zewnątrzne	[Progress bar]				wewnętrzne
Charakter mleczny	111	ordynarny	[Progress bar]				szlachetny
Kondycja	104	ślaba	[Progress bar]				mocna
Lokomocja	113	ślaba	[Progress bar]				dobra

WYDAJNOŚĆ MATKI				
kg mleka	kg tłuszczu	% tłuszczu	kg białka	% białka
12832	541	4.22	499	3.89

KZ ANUK

PL005326154611

Urodzony: 21.11.2017 BLF BYF CVF
ADORABLE x FACEBOOK x GILLESPIY

INDEXgPF

126

INDEX IE

1144



Hodowca: OHZ Kamieniec Ząbkowicki



PODINDEKSY

produkcyjny	pokroju ogólnego	plodności	rama ciała	siła mleczności	nogi i racice	wymię
115	128	105	110	110	117	126

PRODUKCJA Powt. 76%

mleko kg	tłuszcz kg	tłuszcz %	białko kg	białko %	indeks prod. kg
622	32.0	0.08	19.3	-0.01	70.6

WARTOŚĆ HODOWLANA

komórki somatyczne	przeżywalność	PPB	PPM
103	115	86	101

POKRÓJ

		Ekstremum	80	90	100	110	120	Ekstremum
KALIBER	113	mały						duży
TYP	121	niepożądany						pożądany
NOGI	119	niepożądane						pożądane
WYMIĘ	120	niepożądane						pożądane
OGÓLNA	121	niepożądana						pożądana
Wysokość w krzyżu	115	niski						wysoki
Głębokość tułowia	103	plytki						głęboki
Szerokość klatki piersiowej	114	wąska						szeroka
Ustawienie zadu	97	uniesiony						spadzisty
Szerokość zadu	107	wąski						szeroki
Nogi tylne - Bok	93	pionowe						podsiebne
Racice	121	długa przekątna						krótka przekątna
Nogi tylne - Tył	112	iksowate						równoległe
W - zawieszenie przednie	114	luźne						mocne
Y - zawieszenie tylne	122	niskie						wysokie
M - więzadło środkowe	114	slabe						mocne
I - położenie	122	niskie						wysokie
Ę - szerokość	111	wąskie						szerokie
Strzyki - ustawienie	109	szerokie						wąskie
Strzyki - długość	98	krótkie						długie
Strzyki - ustawienie tył	113	zewnątrzne						wewnętrzne
Charakter mleczny	105	ordynarny						szlachetny
Kondycja	109	slaba						mocna
Lokomocja	119	slaba						dobra

WYDAJNOŚĆ MATKI

kg mleka	kg tłuszczu	% tłuszczu	kg białka	% białka
13628	585	4.29	457	3.36

KR AMBITNY

PL005406894819

Urodzony: 16.07.2017 BYF CVF BLF
AFTERBURNER x DANNO x LEGEND

INDEXgPF

126

INDEX IE

1708



Hodowca: KR Kietrz



PODINDEKSY

produkcyjny	pokroju ogólnego	plodności	rama ciała	siła mleczności	nogi i racice	wymię
126	113	90	111	111	112	107

PRODUKCJA Powt. 75%

mleko kg	tłuszcz kg	tłuszcz %	białko kg	białko %	indeks prod. kg
539	47.8	0.32	31.4	0.17	110.6

WARTOŚĆ HODOWLANA

komórki somatyczne	przeżywalność	PPB	PPM
121	115	98	109

POKRÓJ

		Ekstremum	80	90	100	110	120	Ekstremum
KALIBER	106	mały						duży
TYP	111	niepożądany						pożądany
NOGI	115	niepożądane						pożądane
WYMIĘ	105	niepożądane						pożądane
OGÓLNA	110	niepożądana						pożądana
Wysokość w krzyżu	108	niski						wysoki
Głębokość tułowia	115	plytki						głęboki
Szerokość klatki piersiowej	114	wąska						szeroka
Ustawienie zadu	97	uniesiony						spadzisty
Szerokość zadu	120	wąski						szeroki
Nogi tylne - Bok	100	pionowe						podsiebne
Racice	112	długa przekątna						krótka przekątna
Nogi tylne - Tył	109	iksowate						równoległe
W - zawieszenie przednie	99	luźne						mocne
Y - zawieszenie tylne	105	niskie						wysokie
M - więzadło środkowe	119	slabe						mocne
I - położenie	98	niskie						wysokie
Ę - szerokość	114	wąskie						szerokie
Strzyki - ustawienie	103	szerokie						wąskie
Strzyki - długość	114	krótkie						długie
Strzyki - ustawienie tył	110	zewnątrzne						wewnętrzne
Charakter mleczny	105	ordynarny						szlachetny
Kondycja	105	slaba						mocna
Lokomocja	119	slaba						dobra

WYDAJNOŚĆ MATKI

kg mleka	kg tłuszczu	% tłuszczu	kg białka	% białka
-	-	-	-	-



WYCENA GENOMOWA



ABBOTBONI

PL005348151025

Urodzony: 07.09.2017 BLF CVF BYF
ABBOTT x BG E.T. x LANCASTER

INDEXgPF
125

INDEX IE
1230



Hodowca: GR Sławomir Bonisławski



PODINDEKSY						
produkcyjny	pokroju ogólnego	plodności	rama ciała	siła mleczności	nogi i racice	wymię
118	119	105	109	106	104	123

PRODUKCJA Powt. 75%					
mleko kg	tłuszcz kg	tłuszcz %	białko kg	białko %	indeks prod. kg
614	22.8	-0.03	27.0	0.09	76.8

WARTOŚĆ HODOWLANA			
komórki somatyczne	przeżywalność	PPB	PPM
115	108	93	110

POKRÓJ		Ekstremum 80 90 100 110 120 Ekstremum					
KALIBER	109	mały					duży
TYP	116	niepożądany					pożądany
NOGI	109	niepożądane					pożądane
WYMIĘ	121	niepożądane					pożądane
OGÓLNA	117	niepożądana					pożądana
Wysokość w krzyżu	111	niski					wysoki
Głębokość tułowia	94	plytki					głęboki
Szerokość klatki piersiowej	94	wąska					szeroka
Ustawienie zadu	107	uniesiony					spadzisty
Szerokość zadu	105	wąski					szeroki
Nogi tylne - Bok	97	pionowe					podsiebne
Racice	109	długa przekątna					krótka przekątna
Nogi tylne - Tył	98	iksowate					równoległe
W - zawieszenie przednie	114	luźne					mocne
Y - zawieszenie tylne	122	niskie					wysokie
M - więzadło środkowe	107	słabe					mocne
I - położenie	116	niskie					wysokie
Ę - szerokość	123	wąskie					szerokie
Strzyki - ustawienie	100	szerokie					wąskie
Strzyki - długość	100	krótkie					długie
Strzyki - ustawienie tył	106	zewnątrzne					wewnętrzne
Charakter mleczny	112	ordynarny					szlachetny
Kondycja	91	słaba					mocna
Lokomocja	107	słaba					dobra

WYDAJNOŚĆ MATKI				
kg mleka	kg tłuszczu	% tłuszczu	kg białka	% białka
13597	415	3.05	435	3.20

SOLO RED

NL688600604

Urodzony: 06.08.2019
SPARK RED x DREAMBOY x BATTLECRY

INDEXgPF
141

INDEX IE
2493



Hodowca: Import Holandia

RZG
150



PODINDEKSY						
produkcyjny	pokroju ogólnego	plodności	rama ciała	siła mleczności	nogi i racice	wymię
135	125	101	104	105	109	129

PRODUKCJA Powt. 77%					
mleko kg	tłuszcz kg	tłuszcz %	białko kg	białko %	indeks prod. kg
1514	56.0	-0.07	42.7	-0.07	141.4

WARTOŚĆ HODOWLANA			
komórki somatyczne	przeżywalność	PPB	PPM
123	120	107	109

POKRÓJ		Ekstremum 80 90 100 110 120 Ekstremum					
KALIBER	111	mały					duży
TYP	121	niepożądany					pożądany
NOGI	110	niepożądane					pożądane
WYMIĘ	130	niepożądane					pożądane
OGÓLNA	119	niepożądana					pożądana
Wysokość w krzyżu	109	niski					wysoki
Głębokość tułowia	94	plytki					głęboki
Szerokość klatki piersiowej	102	wąska					szeroka
Ustawienie zadu	94	uniesiony					spadzisty
Szerokość zadu	113	wąski					szeroki
Nogi tylne - Bok	91	pionowe					podsiebne
Racice	120	długa przekątna					krótka przekątna
Nogi tylne - Tył	98	iksowate					równoległe
W - zawieszenie przednie	126	luźne					mocne
Y - zawieszenie tylne	131	niskie					wysokie
M - więzadło środkowe	99	słabe					mocne
I - położenie	122	niskie					wysokie
Ę - szerokość	110	wąskie					szerokie
Strzyki - ustawienie	116	szerokie					wąskie
Strzyki - długość	108	krótkie					długie
Strzyki - ustawienie tył	107	zewnątrzne					wewnętrzne
Charakter mleczny	107	ordynarny					szlachetny
Kondycja	102	słaba					mocna
Lokomocja	110	słaba					dobra

WYDAJNOŚĆ MATKI					
kg mleka	kg tłuszczu	% tłuszczu	kg białka	% białka	liczba dni
7287	337	4.63	261	3.59	287

GARO RED ET SEX

INDEXgPF

139

INDEX IE

2131

DE0362097615

Urodzony: 17.07.2019 BLF BYF CVF

GYWER RDC x MISSION P x COMMANDER



KeLeKi

RZG
149

Hodowca: Import Niemcy



PODINDEKSY

produkcyjny	pokroju ogólnego	plodności	rama ciała	siła mleczności	nogi i racice	wymię
132	130	93	107	115	116	129

PRODUKCJA Powt. 78%

mleko kg	tłuszcz kg	tłuszcz %	białko kg	białko %	indeks prod. kg
1002	50.1	0.11	39.8	0.09	129.7

WARTOŚĆ HODOWLANA

komórki somatyczne	przeżywalność	PPB	PPM
122	118	108	105

POKRÓJ

		Ekstremum	80	90	100	110	120	Ekstremum
KALIBER	111	mały						duży
TYP	127	niepożądany						pożądany
NOGI	123	niepożądane						pożądane
WYMIĘ	128	niepożądane						pożądane
OGÓLNA	125	niepożądana						pożądana
Wysokość w krzyżu	117	niski						wysoki
Głębokość tułowia	105	plytki						głęboki
Szerokość klatki piersiowej	105	wąska						szersza
Ustawienie zadu	89	uniesiony						spadzisty
Szerokość zadu	117	wąski						szerszy
Nogi tylne - Bok	95	pionowe						podsiebne
Racice	113	długa przekątna						krótka przekątna
Nogi tylne - Tył	119	iksowate						równoległe
W - zawieszenie przednie	121	luźne						mocne
Y - zawieszenie tylne	121	niskie						wysokie
M - więzadło środkowe	118	slabe						mocne
I - położenie	119	niskie						wysokie
Ę - szerokość	112	wąskie						szersze
Strzyki - ustawienie	121	szersze						węższe
Strzyki - długość	105	krótkie						długie
Strzyki - ustawienie tył	124	zewnątrzne						wewnętrzne
Charakter mleczny	117	ordynarny						szlachetny
Kondycja	91	slaba						mocna
Lokomocja	126	slaba						dobra

WYDAJNOŚĆ MATKI

kg mleka	kg tłuszczu	% tłuszczu	kg białka	% białka
8319	374	4.50	319	3.83

GOOD RED ET

INDEXgPF

135

INDEX IE

2063

DE0362441012

Urodzony: 06.09.2019

GYWER RDC x STYX RED x LAMANO



RZG
152

Hodowca: Import Niemcy



PODINDEKSY

produkcyjny	pokroju ogólnego	plodności	rama ciała	siła mleczności	nogi i racice	wymię
135	120	91	105	107	113	118

PRODUKCJA Powt. 77%

mleko kg	tłuszcz kg	tłuszcz %	białko kg	białko %	indeks prod. kg
1528	48.1	-0.16	46.4	-0.03	140.9

WARTOŚĆ HODOWLANA

komórki somatyczne	przeżywalność	PPB	PPM
108	124	112	95

POKRÓJ

		Ekstremum	80	90	100	110	120	Ekstremum
KALIBER	110	mały						duży
TYP	116	niepożądany						pożądany
NOGI	123	niepożądane						pożądane
WYMIĘ	117	niepożądane						pożądane
OGÓLNA	114	niepożądana						pożądana
Wysokość w krzyżu	104	niski						wysoki
Głębokość tułowia	101	plytki						głęboki
Szerokość klatki piersiowej	105	wąska						szersza
Ustawienie zadu	103	uniesiony						spadzisty
Szerokość zadu	102	wąski						szerszy
Nogi tylne - Bok	91	pionowe						podsiebne
Racice	113	długa przekątna						krótka przekątna
Nogi tylne - Tył	116	iksowate						równoległe
W - zawieszenie przednie	112	luźne						mocne
Y - zawieszenie tylne	117	niskie						wysokie
M - więzadło środkowe	111	slabe						mocne
I - położenie	109	niskie						wysokie
Ę - szerokość	115	wąskie						szersze
Strzyki - ustawienie	108	szersze						węższe
Strzyki - długość	115	krótkie						długie
Strzyki - ustawienie tył	110	zewnątrzne						wewnętrzne
Charakter mleczny	107	ordynarny						szlachetny
Kondycja	106	slaba						mocna
Lokomocja	122	slaba						dobra

WYDAJNOŚĆ MATKI

kg mleka	kg tłuszczu	% tłuszczu	kg białka	% białka
-	-	-	-	-



WYCENA GENOMOWA



BEST RED ET

CZ0944730021

Urodzony: 16.12.2019 BLF BYF CVF
SOLITAIR P RED x PACE RED x SUPERSHOT

INDEXgPF

134

INDEX IE

2201

NOWOŚĆ



Alex Arkink

TPI
2598

Hodowca: ZD Krasna Hora

PODINDEKSY

produkcyjny	pokroju ogólnego	plodności	rama ciała	siła mleczności	nogi i racice	wymię
131	117	94	101	104	114	115

PRODUKCJA Powt. 77%

mleko kg	tłuszcz kg	tłuszcz %	białko kg	białko %	indeks prod. kg
1383	46.3	-0.11	39.3	-0.06	124.9

WARTOŚĆ HODOWLANA

komórki somatyczne	przeżywalność	PPB	PPM
119	126	114	105

POKRÓJ

		Ekstremum	80	90	100	110	120	Ekstremum
KALIBER	106	mały						duży
TYP	111	niepożądany						pożądany
NOGI	117	niepożądane						pożądane
WYMIĘ	115	niepożądane						pożądane
OGÓLNA	112	niepożądana						pożądana
Wysokość w krzyżu	107	niski						wysoki
Głębokość tułowia	99	plytki						głęboki
Szerokość klatki piersiowej	103	wąska						szeroka
Ustawienie zadu	89	uniesiony						spadzisty
Szerokość zadu	114	wąski						szeroki
Nogi tylne - Bok	99	pionowe						podsiebne
Racice	118	długa przekątna						krótka przekątna
Nogi tylne - Tył	107	iksowate						równoległe
W - zawieszenie przednie	109	luźne						mocne
Y - zawieszenie tylne	113	niskie						wysokie
M - więzadło środkowe	106	slabe						mocne
I - położenie	112	niskie						wysokie
Ę - szerokość	108	wąskie						szerokie
Strzyki - ustawienie	102	szerokie						wąskie
Strzyki - długość	114	krótkie						długie
Strzyki - ustawienie tył	103	zewnątrzne						wewnętrzne
Charakter mleczny	104	ordynarny						szlachetny
Kondycja	102	slaba						mocna
Locmocja	119	slaba						dobra

WYDAJNOŚĆ MATKI

kg mleka	kg tłuszczu	% tłuszczu	kg białka	% białka
-	-	-	-	-

MOHITO

NL621076242

Urodzony: 20.10.2018 BLF
MANANA RED x FINDER x BREKEM

INDEXgPF

134

INDEX IE

2057



RZG
138

Hodowca: Import Holandia



PODINDEKSY						
produkcyjny	pokroju ogólnego	plodności	rama ciała	siła mleczności	nogi i racice	wymię
131	120	94	103	113	109	121

PRODUKCJA						Powt. 78%
mleko kg	tłuszcz kg	tłuszcz %	białko kg	białko %	indeks prod. kg	
668	59.2	0.39	35.7	0.17	130.6	

WARTOŚĆ HODOWLANA			
komórki somatyczne	przeżywalność	PPB	PPM
125	116	108	101

POKRÓJ		Ekstremum 80 90 100 110 120 Ekstremum					
KALIBER	101	mały	█			duży	
TYP	121	niepożądany	██████████			pożądany	
NOGI	108	niepożądane	██████████			pożądane	
WYMIĘ	118	niepożądane	██████████			pożądane	
OGÓLNA	118	niepożądana	██████████			pożądana	
Wysokość w krzyżu	110	niski	██████████			wysoki	
Głębokość tułowia	110	plytki	██████████			głęboki	
Szerokość klatki piersiowej	103	wąska	█			szersza	
Ustawienie zadu	94	uniesiony	█			spadzisty	
Szerokość zadu	105	wąski	█			szerszy	
Nogi tylne - Bok	109	pionowe	██████████			podsiebne	
Racice	107	długa przekątna	██████████			krótka przekątna	
Nogi tylne - Tył	105	iksowate	█			równoległe	
W - zawieszenie przednie	118	luźne	██████████			mocne	
Y - zawieszenie tylne	116	niskie	██████████			wysokie	
M - więzadło środkowe	109	slabe	██████████			mocne	
I - położenie	115	niskie	██████████			wysokie	
Ę - szerokość	108	wąskie	██████████			szersze	
Strzyki - ustawienie	104	szersze	█			węższe	
Strzyki - długość	109	krótkie	██████████			długie	
Strzyki - ustawienie tył	109	zewnątrzne	██████████			wewnętrzne	
Charakter mleczny	114	ordynarny	██████████			szlachetny	
Kondycja	96	slaba	█			mocna	
Lokomocja	110	slaba	██████████			dobra	

WYDAJNOŚĆ MATKI				
kg mleka	kg tłuszczu	% tłuszczu	kg białka	% białka
-	-	-	-	-

GALANT RED

DE0361985940

Urodzony: 02.09.2019 BLF BYF CVF
GYWER x STYX x APOLL P

INDEXgPF

133

INDEX IE

2112



RZG
159

Hodowca: Nikolai Niermann



PODINDEKSY						
produkcyjny	pokroju ogólnego	plodności	rama ciała	siła mleczności	nogi i racice	wymię
118	124	103	108	101	111	126

PRODUKCJA						Powt. 70%
mleko kg	tłuszcz kg	tłuszcz %	białko kg	białko %	indeks prod. kg	
969	19.0	-0.24	28.5	-0.03	76.0	

WARTOŚĆ HODOWLANA			
komórki somatyczne	przeżywalność	PPB	PPM
124	137	115	112

POKRÓJ		Ekstremum 80 90 100 110 120 Ekstremum					
KALIBER	-	mały	█			duży	
TYP	116	niepożądany	██████████			pożądany	
NOGI	122	niepożądane	██████████			pożądane	
WYMIĘ	126	niepożądane	██████████			pożądane	
OGÓLNA	-	niepożądana	█			pożądana	
Wysokość w krzyżu	104	niski	█			wysoki	
Głębokość tułowia	91	plytki	█			głęboki	
Szerokość klatki piersiowej	101	wąska	█			szersza	
Ustawienie zadu	108	uniesiony	██████████			spadzisty	
Szerokość zadu	102	wąski	█			szerszy	
Nogi tylne - Bok	95	pionowe	█			podsiebne	
Racice	107	długa przekątna	██████████			krótka przekątna	
Nogi tylne - Tył	117	iksowate	██████████			równoległe	
W - zawieszenie przednie	127	luźne	██████████			mocne	
Y - zawieszenie tylne	116	niskie	██████████			wysokie	
M - więzadło środkowe	98	slabe	█			mocne	
I - położenie	126	niskie	██████████			wysokie	
Ę - szerokość	-	wąskie	█			szersze	
Strzyki - ustawienie	114	szersze	██████████			węższe	
Strzyki - długość	88	krótkie	█			długie	
Strzyki - ustawienie tył	107	zewnątrzne	██████████			wewnętrzne	
Charakter mleczny	103	ordynarny	██████████			szlachetny	
Kondycja	103	slaba	█			mocna	
Lokomocja	123	slaba	██████████			dobra	

WYDAJNOŚĆ MATKI				
kg mleka	kg tłuszczu	% tłuszczu	kg białka	% białka
-	-	-	-	-



WYCENA GENOMOWA



NEVADA G ET

PL005514487293

Urodzony: 30.08.2019 BYF CVF BLF
NIRVANA x MISSION P x DURANGO

INDEXgPF

130

INDEX IE

1378



Hodowca: OHZ Głogówek



PODINDEKSY

produkcyjny	pokroju ogólnego	plodności	rama ciała	siła mleczności	nogi i racice	wymię
125	123	96	106	109	101	129

PRODUKCJA Powt. 74%

mleko kg	tłuszcz kg	tłuszcz %	białko kg	białko %	indeks prod. kg
535	41.1	0.24	31.9	0.18	104.9

WARTOŚĆ HODOWLANA

komórki somatyczne	przeżywalność	PPB	PPM
116	115	101	116

POKRÓJ

		Ekstremum	80	90	100	110	120	Ekstremum
KALIBER	111	mały						duży
TYP	123	niepożądany						pożądany
NOGI	105	niepożądane						pożądane
WYMIĘ	125	niepożądane						pożądane
OGÓLNA	122	niepożądana						pożądana
Wysokość w krzyżu	119	niski						wysoki
Głębokość tułowia	91	plytki						głęboki
Szerokość klatki piersiowej	96	wąska						szeroka
Ustawienie zadu	99	uniesiony						spadzisty
Szerokość zadu	101	wąski						szeroki
Nogi tylne - Bok	107	pionowe						podsiebne
Racice	104	długa przekątna						krótka przekątna
Nogi tylne - Tył	93	iksowate						równoległe
W - zawieszenie przednie	120	luźne						mocne
Y - zawieszenie tylne	114	niskie						wysokie
M - więzadło środkowe	109	słabe						mocne
I - położenie	129	niskie						wysokie
Ę - szerokość	111	wąskie						szerokie
Strzyki - ustawienie	120	szerokie						wąskie
Strzyki - długość	91	krótkie						długie
Strzyki - ustawienie tył	113	zewnątrzne						wewnętrzne
Charakter mleczny	115	ordynarny						szlachetny
Kondycja	91	słaba						mocna
Lokomocja	105	słaba						dobra

WYDAJNOŚĆ MATKI

kg mleka	kg tłuszczu	% tłuszczu	kg białka	% białka
12187	498	4.09	422	3.46

DREAMER

DE0539719247

Urodzony: 28.10.2017 BLF BYF CVF
DREAMBOY-RED X GO NOW RF X SERANO

INDEXgPF

129

INDEX IE

1657



Hodowca: Alexander Drerup



PODINDEKSY

produkcyjny	pokroju ogólnego	plodności	rama ciała	siła mleczności	nogi i racice	wymię
129	114	99	101	106	102	117

PRODUKCJA Powt. 80%

mleko kg	tłuszcz kg	tłuszcz %	białko kg	białko %	indeks prod. kg
866	41.9	0.08	38.4	0.12	118.7

WARTOŚĆ HODOWLANA

komórki somatyczne	przeżywalność	PPB	PPM
108	121	104	93

POKRÓJ

		Ekstremum	80	90	100	110	120	Ekstremum
KALIBER	111	mały						duży
TYP	116	niepożądany						pożądany
NOGI	104	niepożądane						pożądane
WYMIĘ	121	niepożądane						pożądane
OGÓLNA	117	niepożądana						pożądana
Wysokość w krzyżu	104	niski						wysoki
Głębokość tułowia	100	plytki						głęboki
Szerokość klatki piersiowej	93	wąska						szeroka
Ustawienie zadu	94	uniesiony						spadzisty
Szerokość zadu	116	wąski						szeroki
Nogi tylne - Bok	88	pionowe						podsiebne
Racice	109	długa przekątna						krótka przekątna
Nogi tylne - Tył	100	iksowate						równoległe
W - zawieszenie przednie	115	luźne						mocne
Y - zawieszenie tylne	124	niskie						wysokie
M - więzadło środkowe	101	słabe						mocne
I - położenie	110	niskie						wysokie
Ę - szerokość	112	wąskie						szerokie
Strzyki - ustawienie	106	szerokie						wąskie
Strzyki - długość	101	krótkie						długie
Strzyki - ustawienie tył	99	zewnątrzne						wewnętrzne
Charakter mleczny	112	ordynarny						szlachetny
Kondycja	89	słaba						mocna
Lokomocja	106	słaba						dobra

WYDAJNOŚĆ MATKI

kg mleka	kg tłuszczu	% tłuszczu	kg białka	% białka
13010	545	4.24	454	3.52

SK EDI RED

PL005462524569

Urodzony: 26.10.2019 BLF BYF CVF
EL TORO x BRODY x WILLSBRO

INDEXgPF

126

INDEX IE

1190

NOWOŚĆ



Hodowca: SK Prudnik



PODINDEKSY

produkcyjny	pokroju ogólnego	plodności	rama ciała	siła mleczności	nogi i racice	wymię
112	131	106	117	103	108	136

PRODUKCJA Powt. 74%

mleko kg	tłuszcz kg	tłuszcz %	białko kg	białko %	indeks prod. kg
206	21.2	0.16	19.1	0.16	59.4

WARTOŚĆ HODOWLANA

komórki somatyczne	przeżywalność	PPB	PPM
112	112	99	105

POKRÓJ

		Ekstremum	80	90	100	110	120	Ekstremum
KALIBER	105	mały						duży
TYP	125	niepożądany						pożądany
NOGI	118	niepożądane						pożądane
WYMIĘ	136	niepożądane						pożądane
OGÓLNA	123	niepożądana						pożądana
Wysokość w krzyżu	115	niski						wysoki
Głębokość tułowia	92	płytki						głęboki
Szerokość klatki piersiowej	102	wąska						szersza
Ustawienie zadu	111	uniesiony						spadzisty
Szerokość zadu	110	wąski						szerszy
Nogi tylne - Bok	85	pionowe						podsiebne
Racice	115	długa przekątna						krótka przekątna
Nogi tylne - Tył	105	ikswate						równoległe
W - zawieszenie przednie	136	luźne						mocne
Y - zawieszenie tylne	121	niskie						wysokie
M - więzadło środkowe	108	slabe						mocne
I - położenie	133	niskie						wysokie
Ę - szerokość	107	wąskie						szersze
Strzyki - ustawienie	119	szersze						węższe
Strzyki - długość	95	krótkie						długie
Strzyki - ustawienie tył	109	zewnątrzne						wewnętrzne
Charakter mleczny	103	ordynarny						szlachetny
Kondycja	102	slaba						mocna
Lokomocja	116	slaba						dobra

WYDAJNOŚĆ MATKI

kg mleka	kg tłuszczu	% tłuszczu	kg białka	% białka	liczba dni
8637	384	4.45	330	3.82	302

MARK P RED

NL930929969

Urodzony: 12.12.2017 CVF, BYF, DPF, CVF
SALVATORE x EFFECT P RED x SNOWMAN

INDEXgPF

125

INDEX IE

1766

TPI
2533



Hodowca: Import Holandia



PODINDEKSY

produkcyjny	pokroju ogólnego	plodności	rama ciała	siła mleczności	nogi i racice	wymię
113	118	100	99	104	116	115

PRODUKCJA Powt. 70%

mleko kg	tłuszcz kg	tłuszcz %	białko kg	białko %	indeks prod. kg
890	27.2	-0.11	17.6	-0.13	62.4

WARTOŚĆ HODOWLANA

komórki somatyczne	przeżywalność	PPB	PPM
122	133	109	108

POKRÓJ

		Ekstremum	80	90	100	110	120	Ekstremum
KALIBER	-	mały						duży
TYP	109	niepożądany						pożądany
NOGI	117	niepożądane						pożądane
WYMIĘ	118	niepożądane						pożądane
OGÓLNA	-	niepożądana						pożądana
Wysokość w krzyżu	101	niski						wysoki
Głębokość tułowia	98	płytki						głęboki
Szerokość klatki piersiowej	103	wąska						szersza
Ustawienie zadu	101	uniesiony						spadzisty
Szerokość zadu	92	wąski						szerszy
Nogi tylne - Bok	89	pionowe						podsiebne
Racice	121	długa przekątna						krótka przekątna
Nogi tylne - Tył	113	ikswate						równoległe
W - zawieszenie przednie	122	luźne						mocne
Y - zawieszenie tylne	117	niskie						wysokie
M - więzadło środkowe	90	slabe						mocne
I - położenie	110	niskie						wysokie
Ę - szerokość	-	wąskie						szersze
Strzyki - ustawienie	115	szersze						węższe
Strzyki - długość	106	krótkie						długie
Strzyki - ustawienie tył	103	zewnątrzne						wewnętrzne
Charakter mleczny	105	ordynarny						szlachetny
Kondycja	101	slaba						mocna
Lokomocja	110	slaba						dobra

WYDAJNOŚĆ MATKI

kg mleka	kg tłuszczu	% tłuszczu	kg białka	% białka
9072	376	4.15	286	3.15



RANKING BUHAJÓW OCENIANYCH METODĄ KONWENCJONALNĄ RASY POLSKIEJ HOLSZTYŃSKO-FRYZYJSKIEJ - ocena KWIECIEŃ 2021

L.p.	Nazwa buhaj	Numer buhaj	Na jałówki *	Nazwa ojca buhaja	powtarzalność	Wartości hodowlane dla cech produkcji						Indeks PF	Podindeks produkcyjny	Podindeksy pokrojowe					Przeżywalność - długowieczność	Łatwość wycieleń		Prędkość doju	Temperament	IE	Kazeina - kappa / beta	Hodowca
						wyd. mleka [kg]	% tłuszczu	wyd. białka [kg]	% białka	indeks prod. [kg]	podindeks ramy ciała			podindeks siły mleczności	podindeks nóg i racic	podindeks wymienia	komórki somatyczne	buhaja (PPB)		córek buhaja (PPM)						
1	KING ROYAL ET SEX	US0074564764		KINGBOY	0,86	638	0,28	33,1	0,15	115,2	141	127	106	118	118	127	101	144	92	103	103	103	1454	AB/A2A2	Import USA	
2	DEBO-BOSTON	PL005329808481		BATTLECRY	0,72	898	0,25	37,7	0,10	133,6	138	132	103	111	124	99	120	122	94	115	79	97	1969	AA	OHZ Dęboka	
3	MENTOS ET	DE1504281811		MISSOURI	0,63	1509	-0,36	44,7	-0,05	118,6	136	130	99	109	110	128	112	117	97	118	116	90	1820	BB/A2A2	Kanada/Herdbuch	
4	SPEED UP ET	US3129016374		SUPERSHOT	0,79	1115	-0,18	31,1	-0,06	91,9	134	121	115	117	120	114	119	134	95	106	98	103	2078	A1A2	Import USA	
5	BERMUDA ET SEX	DE0357479418	J	BALISTO	0,93	957	0,25	48,5	0,20	157,7	133	139	112	110	111	108	102	120	106	94	89	110	1365	BB/A2A2	Helmut Etmann	
6	SLATAN ET SEX	DE0770405754		SHEP	0,95	864	0,33	46,4	0,22	155,7	133	138	111	99	119	106	113	115	102	105	103	101	1892	BB/A2A2	Matthias Nobsch	
7	MENKO ET	NL727981787	J	MISSOURI	0,81	1853	-0,38	46,3	-0,15	132,4	132	133	112	105	111	99	105	129	117	114	93	96	1947	BB/A2A2	Import Niemcy	
8	STETSON ET SEX	US143189714	J	TROY	0,85	1073	0,12	32,9	-0,02	120,4	132	128	110	105	102	105	110	118	111	112	92	100	1821	AE/A1A2	Rick, L. Wadel	
9	POINTER ET	DK02371402848	J	POWERBALL-P	0,80	1145	0,05	43,1	0,07	137,8	131	134	103	108	105	108	125	92	109	116	128	96	1534	AA	Import Niemcy	
10	DREAMSHOT SEX	US3012574873		SHOTGLASS	0,89	1332	-0,28	28,5	-0,16	86,4	130	120	116	100	110	116	127	110	112	88	100	87	1913	A2A2	USA/Herdbuch	
11	BABIARZ KR	PL005407815097		BATTLECRY	0,52	844	0,20	35,6	0,10	122,9	126	129	103	108	99	98	117	116	99	99	89	105	1886	AB	KR Kietz	
12	DEBO-BAZYLI	PL005329808818		BALTIKUM	0,78	1346	-0,29	38,4	-0,06	105,9	126	126	109	120	108	100	95	121	98	94	94	89	1743	AB	OHZ Dęboka	
13	BAKU ET	DE1305221311	J	BATTLECRY	0,85	590	0,26	22,5	0,04	90,8	125	120	115	104	112	109	110	116	130	104	80	96	1324	AB/A2A2	Import Niemcy	
14	SINCLAIR ET	DE0538108949	J	SHAW	0,85	908	0,02	28,6	-0,01	95,7	124	122	112	106	102	115	107	109	103	95	106	100	1488	AB	Import Niemcy	
15	SUDEL	PL005296148061		SUDAN	0,88	43	0,64	26,6	0,37	99,3	118	122	103	103	98	104	103	98	102	96	107	101	788	AB	GR-H Michal Glonek	
16	ODYN MCHRZ	PL005381066331		OCTAVIAN	0,91	208	0,36	21,6	0,19	79,5	117	117	107	116	105	102	89	133	106	103	97	77	893	AB	MCHRZ Lowicz	
17	FOREST-DEBO	PL005404511954	J	FACEBOOK	0,94	858	-0,16	32,2	0,05	86,4	116	120	111	116	123	109	102	117	112	90	116	98	965	BB	OHZ Dęboka	
18	BLACKBERY ST	PL005244212165		BOOKEM	0,96	69	0,11	18,6	0,21	48,2	116	109	106	109	114	96	101	108	135	90	87	99	905	BB	GR Stanislaw Zochowski	
19	TIGER RED ET	NL653401281		GAIN	0,73	864	0,13	23,0	-0,06	92,5	122	120	118	102	122	115	105	111	110	104	92	91	754	A2A2	Import Holandia	
20	SNAKE RED	DE0120938390	J	SNOW RF	0,96	891	-0,16	37,5	0,10	98,3	118	124	111	112	110	104	110	110	110	113	102	110	785	AA/A1A1	Import Niemcy	
21	ARMADA PP	DE1272471908	J	APOLL P	0,87	966	-0,22	29,8	-0,02	80,6	117	118	109	109	110	99	110	117	114	115	106	100	1203	BB	Import Niemcy	

Indeks PF - indeks ogólny (produkcjno-funkcjonalny)

★ nowość

■ najlepszy buhaj w poszczególnym segmencie

 ■ top w wybranej opcji
 Ocena wartości hodowlanej buhajów pochodzi z Instytutu Zootechniki - PIB Kraków, www.izoo.krakow.pl

KING ROYAL ET SEX

US74564764

Urodzony: 22.05.2015 CVF BLF BYF

KINGBOY x MOGUL x SOCRATES

INDEX PF
141

INDEX IE
1454



RZG
134
TPI
2570



AB
A2A2

WYCENA KONWENCJONALNA

Hodowca: import USA

PODINDEKSY

produkcyjny	pokroju ogólnego	plodności	rama ciała	siła mleczności	nogi i racice	wymię
127	121	127	106	118	114	118

PRODUKCJA Powt. 86% Córek 4870 Obór 1218

mleko kg	tłuszcz kg	tłuszcz %	białko kg	białko %	indeks prod. kg
638	49.0	0.28	33.1	0.15	115.2

WARTOŚĆ HODOWLANA

komórki somatyczne	przeżywalność	PPB	PPM
101	144	92	103



POKRÓJ

		Ekstremum	80	90	100	110	120	Ekstremum
KALIBER	-	mały						duży
TYP	121	niepożądany						pożądany
NOGI	126	niepożądane						pożądane
WYMIĘ	124	niepożądane						pożądane
OGÓLNA	-	niepożądana						pożądana
Wysokość w krzyżu	122	niski						wysoki
Głębokość tułowia	111	plytki						głęboki
Szerokość klatki piersiowej	111	wąska						szeroka
Ustawienie zadu	79	uniesiony						spadzisty
Szerokość zadu	121	wąski						szeroki
Nogi tylne - Bok	95	pionowe						podsiebne
Racice	115	długa przekątna						krótka przekątna
Nogi tylne - Tyl	114	iksowate						równoległe
W - zawieszenie przednie	120	luźne						mocne
Y - zawieszenie tylne	126	niskie						wysokie
M - więzadło środkowe	120	stabe						mocne
I - położenie	114	niskie						wysokie
Ę - szerokość	-	wąskie						szerokie
Strzyki - ustawienie	125	szerokie						wąskie
Strzyki - długość	85	krótkie						długie
Strzyki - ustawienie tył	119	zewnątrzne						wewnętrzne
Charakter mleczny	118	ordynarny						szlachetny
Kondycja	88	staba						mocna
Lokomocja	125	staba						dobra

WYDAJNOŚĆ MATKI

kg mleka	kg tłuszczu	% tłuszczu	kg białka	% białka
14152	457	3.20	460	3.30



DEBO-BOSTON

PL005329808481

Urodzony: 05.07.2016 BLF CVF BYF
BATTLECRY x CHELIOS x BOLTON

INDEX PF
138

INDEX IE
1969

NOWOŚĆ

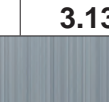
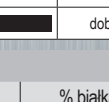
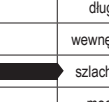
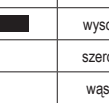
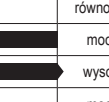
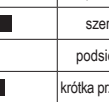
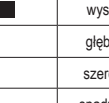
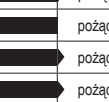
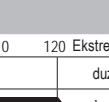

Hodowca: OHZ Dębołęka

PODINDEKSY						
produkcyjny	pokroju ogólnego	plodności	rama ciała	siła mleczności	nogi i racice	wymię
132	124	99	103	116	111	124
PRODUKCJA						
Powt. 72%		Córek 76		Obór 55		
mleko kg	tłuszcz kg	tłuszcz %	białko kg	białko %	indeks prod. kg	
898	58.2	0.25	37.7	0.10	133.6	
WARTOŚĆ HODOWLANA						
komórki somatyczne		przeżywalność		PPB	PPM	
120		122		94	115	

POKRÓJ		Ekstremum 80 90 100 110 120 Ekstremum					
KALIBER	107	mały					duży
TYP	127	niepożądany					pożądany
NOGI	120	niepożądane					pożądane
WYMIĘ	127	niepożądane					pożądane
OGÓLNA	126	niepożądana					pożądana
Wysokość w krzyżu	113	niski					wysoki
Głębokość tułowia	105	plytki					głęboki
Szerokość klatki piersiowej	95	wąska					szersza
Ustawienie zadu	92	uniesiony					spadzisty
Szerokość zadu	112	wąski					szerszy
Nogi tylne - Bok	97	pionowe					podsiebne
Racice	111	długa przekątna					krótka przekątna
Nogi tylne - Tył	110	iksowate					równoległe
W - zawieszenie przednie	120	luźne					mocne
Y - zawieszenie tylne	131	niskie					wysokie
M - więzadło środkowe	110	słabe					mocne
I - położenie	115	niskie					wysokie
Ę - szerokość	107	wąskie					szerokie
Strzyki - ustawienie	108	szerokie					wąskie
Strzyki - długość	101	krótkie					długie
Strzyki - ustawienie tył	105	zewnątrzne					wewnętrzne
Charakter mleczny	124	ordynarny					szlachetny
Kondycja	80	słaba					mocna
Lokomocja	119	słaba					dobra

WYDAJNOŚĆ MATKI				
kg mleka	kg tłuszczu	% tłuszczu	kg białka	% białka
16048	720	4.49	503	3.13

WYCENA KONWENCYJONALNA

MENTOS ET

DE1504281811

Urodzony: 28.10.2016 CVF BLF BYF

MISSOURI x BALISTO x MOGUL

NOWOŚĆ



RZG
138

INDEX PF
136

INDEX IE
1820

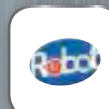

WYCENA KONWENCJONALNA

Hodowca: Kanada/Herdbuch

PODINDEKSY

produkcyjny	pokroju ogólnego	plodności	rama ciała	siła mleczności	nogi i racice	wymię
130	125	104	99	109	110	128

PRODUKCJA

Powt. 63%		Córek 23		Obór 10	
mleko kg	tłuszcz %	tłuszcz %	białko kg	białko %	indeks prod. kg
1509	29.2	-0.36	44.7	-0.05	118.6

WARTOŚĆ HODOWLANA

komórki somatyczne	przeżywalność	PPB	PPM
112	117	97	118



POKRÓJ

		Ekstremum	80	90	100	110	120	Ekstremum
KALIBER	106	mały						duży
TYP	122	niepożądany						pożądany
NOGI	119	niepożądane						pożądane
WYMIĘ	131	niepożądane						pożądane
OGÓLNA	121	niepożądana						pożądana
Wysokość w krzyżu	110	niski						wysoki
Głębokość tułowia	100	plytki						głęboki
Szerokość klatki piersiowej	100	wąska						szeroka
Ustawienie zadu	87	uniesiony						spadzisty
Szerokość zadu	112	wąski						szeroki
Nogi tylne - Bok	94	pionowe						podsiebne
Racice	110	długa przekątna						krótka przekątna
Nogi tylne - Tyl	111	iksowate						równoległe
W - zawieszenie przednie	128	luźne						mocne
Y - zawieszenie tylne	123	niskie						wysokie
M - więzadło środkowe	101	stabe						mocne
I - położenie	124	niskie						wysokie
E - szerokość	108	wąskie						szerokie
Strzyki - ustawienie	112	szerokie						wąskie
Strzyki - długość	102	krótkie						długie
Strzyki - ustawienie tył	104	zewnątrzne						wewnętrzne
Charakter mleczny	112	ordynarny						szlachetny
Kondycja	91	staba						mocna
Lokomocja	119	staba						dobra

WYDAJNOŚĆ MATKI

kg mleka	kg tłuszczu	% tłuszczu	kg białka	% białka
14631	678	4.63	551	3.77



WYCENA KONWENCJONALNA

SPEED UP ET

US3129016374

Urodzony: 20.02.2015 BYF CVF BLF
SUPERSHOT x NUMERO UNO x SHAMROCK

INDEX PF
134

INDEX IE
2078



John Erbsen

RZG
142
TPI
2465

Hodowca: import USA

c. Grade



PODINDEKSY						
produkcijny	pokroju ogólnego	plodności	rama ciała	siła mleczności	nogi i racice	wymię
121	115	118	117	120	100	114

PRODUKCJA					
Powt. 79%		Córek 154		Obór 87	
mleko kg	tłuszcz kg	tłuszcz %	białko kg	białko %	indeks prod. kg
1115	29.7	-0.18	31.1	-0.06	91.9

WARTOŚĆ HODOWLANA			
komórki somatyczne	przeżywalność	PPB	PPM
119	134	95	106

POKRÓJ							
		Ekstremum 80	90	100	110	120	Ekstremum
KALIBER	-	mały					duży
TYP	116	niepożądany					pożądany
NOGI	107	niepożądane					pożądane
WYMIĘ	121	niepożądane					pożądane
OGÓLNA	-	niepożądana					pożądana
Wysokość w krzyżu	118	niski					wysoki
Głębokość tułowia	116	plytki					głęboki
Szerokość klatki piersiowej	125	wąska					szeroka
Ustawienie zadu	97	uniesiony					spadzisty
Szerokość zadu	117	wąski					szeroki
Nogi tylne - Bok	107	pionowe					podsiebne
Racice	106	długa przekątna					krótka przekątna
Nogi tylne - Tył	92	iksowate					równoległe
W - zawieszenie przednie	121	luźne					mocne
Y - zawieszenie tylne	113	niskie					wysokie
M - więzadło środkowe	106	ślabe					mocne
I - położenie	108	niskie					wysokie
Ē - szerokość	-	wąskie					szerokie
Strzyki - ustawienie	101	szerokie					wąskie
Strzyki - długość	109	krótkie					długie
Strzyki - ustawienie tył	102	zewnątrzne					wewnętrzne
Charakter mleczny	112	ordynarny					szlachetny
Kondycja	107	ślaba					mocna
Lokomocja	108	ślaba					dobra

WYDAJNOŚĆ MATKI				
kg mleka	kg tłuszczu	% tłuszczu	kg białka	% białka
12587	546	4.30	432	3.40

BERMUDA ET SEX

DE0357479418

Urodzony: 17.05.2014 BYF CVF BLF
BALISTO x MAYFIELD x MAN-O-MAN

INDEX PF
133

INDEX IE
1365



KeLeKi

RZG
127
TPI
2375

Hodowca: Helmut Etmann



PODINDEKSY						
produkcijny	pokroju ogólnego	plodności	rama ciała	siła mleczności	nogi i racice	wymię
139	112	91	104	110	111	108

PRODUKCJA					
Powt. 93%		Córek 2847		Obór 420	
mleko kg	tłuszcz kg	tłuszcz %	białko kg	białko %	indeks prod. kg
957	60.7	0.25	48.5	0.20	157.7

WARTOŚĆ HODOWLANA			
komórki somatyczne	przeżywalność	PPB	PPM
102	120	106	94

POKRÓJ							
		Ekstremum 80	90	100	110	120	Ekstremum
KALIBER	110	mały					duży
TYP	111	niepożądany					pożądany
NOGI	116	niepożądane					pożądane
WYMIĘ	112	niepożądane					pożądane
OGÓLNA	108	niepożądana					pożądana
Wysokość w krzyżu	107	niski					wysoki
Głębokość tułowia	108	plytki					głęboki
Szerokość klatki piersiowej	102	wąska					szeroka
Ustawienie zadu	94	uniesiony					spadzisty
Szerokość zadu	105	wąski					szeroki
Nogi tylne - Bok	102	pionowe					podsiebne
Racice	113	długa przekątna					krótka przekątna
Nogi tylne - Tył	107	iksowate					równoległe
W - zawieszenie przednie	111	luźne					mocne
Y - zawieszenie tylne	111	niskie					wysokie
M - więzadło środkowe	92	ślabe					mocne
I - położenie	108	niskie					wysokie
Ē - szerokość	114	wąskie					szerokie
Strzyki - ustawienie	112	szerokie					wąskie
Strzyki - długość	97	krótkie					długie
Strzyki - ustawienie tył	103	zewnątrzne					wewnętrzne
Charakter mleczny	113	ordynarny					szlachetny
Kondycja	90	ślaba					mocna
Lokomocja	120	ślaba					dobra

WYDAJNOŚĆ MATKI				
kg mleka	kg tłuszczu	% tłuszczu	kg białka	% białka
9262	337	3.64	316	3.41

SLATAN ET SEX

DE0770405754

Urodzony: 22.03.2016 CVF BLF BYF
SHEP x BALISTO x SUDAN

INDEX PF

133

INDEX IE

1892



KeLeKi

RZG

137

TPI

2452

Hodowca: Matthias Nosbisch



BB

A2A2

PODINDEKSY

produkcyjny	pokroju ogólnego	plodności	rama ciała	siła mleczności	nogi i racice	wymię
138	111	94	96	99	119	106

PRODUKCJA

Powt. 95% Córka 1436 Obór 430

mleko kg	tłuszcz kg	tłuszcz %	białko kg	białko %	indeks prod. kg
864	62.9	0.33	46.4	0.22	155.7

WARTOŚĆ HODOWLANA

komórki somatyczne	przeżywalność	PPB	PPM
113	115	102	105

POKRÓJ

		Ekstremum	80	90	100	110	120	Ekstremum
KALIBER	95	mały						duży
TYP	95	niepożądany						pożądany
NOGI	122	niepożądane						pożądane
WYMIĘ	109	niepożądane						pożądane
OGÓLNA	111	niepożądana						pożądana
Wysokość w krzyżu	103	niski						wysoki
Głębokość tułowia	95	plytki						głęboki
Szerokość klatki piersiowej	95	wąska						szersza
Ustawienie zadu	92	uniesiony						spadzisty
Szerokość zadu	97	wąski						szerszy
Nogi tylne - Bok	99	pionowe						podsiebne
Racice	117	długa przekątna						krótka przekątna
Nogi tylne - Tył	114	iksowate						równoległe
W - zawieszenie przednie	101	luźne						mocne
Y - zawieszenie tylne	103	niskie						wysokie
M - więzadło środkowe	106	slabe						mocne
I - położenie	94	niskie						wysokie
Ę - szerokość	108	wąskie						szersze
Strzyki - ustawienie	100	szersze						węższe
Strzyki - długość	106	krótkie						długie
Strzyki - ustawienie tył	101	zewnątrzne						wewnętrzne
Charakter mleczny	102	ordynarny						szlachetny
Kondycja	99	slaba						mocna
Lokomocja	99	slaba						dobra

WYDAJNOŚĆ MATKI

kg mleka	kg tłuszczu	% tłuszczu	kg białka	% białka
11656	657	5.64	483	4.14

MENKO ET

NL727981787

Urodzony: 29.09.2015 CVF BLF BYF
MISSOURI x MERIDIAN x SNOWMAN

INDEX PF

132

INDEX IE

1947



KeLeKi

RZG

139

Hodowca: Import Niemcy



BB

A2A2

PODINDEKSY

produkcyjny	pokroju ogólnego	plodności	rama ciała	siła mleczności	nogi i racice	wymię
133	112	99	103	109	105	111

PRODUKCJA

Powt. 81% Córka 249 Obór 72

mleko kg	tłuszcz kg	tłuszcz %	białko kg	białko %	indeks prod. kg
1853	39.8	-0.38	46.3	-0.15	132.4

WARTOŚĆ HODOWLANA

komórki somatyczne	przeżywalność	PPB	PPM
105	129	117	114

POKRÓJ

		Ekstremum	80	90	100	110	120	Ekstremum
KALIBER	110	mały						duży
TYP	107	niepożądany						pożądany
NOGI	112	niepożądane						pożądane
WYMIĘ	113	niepożądane						pożądane
OGÓLNA	108	niepożądana						pożądana
Wysokość w krzyżu	110	niski						wysoki
Głębokość tułowia	94	plytki						głęboki
Szerokość klatki piersiowej	93	wąska						szersza
Ustawienie zadu	103	uniesiony						spadzisty
Szerokość zadu	94	wąski						szerszy
Nogi tylne - Bok	99	pionowe						podsiebne
Racice	99	długa przekątna						krótka przekątna
Nogi tylne - Tył	106	iksowate						równoległe
W - zawieszenie przednie	107	luźne						mocne
Y - zawieszenie tylne	120	niskie						wysokie
M - więzadło środkowe	107	slabe						mocne
I - położenie	107	niskie						wysokie
Ę - szerokość	110	wąskie						szersze
Strzyki - ustawienie	103	szersze						węższe
Strzyki - długość	107	krótkie						długie
Strzyki - ustawienie tył	111	zewnątrzne						wewnętrzne
Charakter mleczny	117	ordynarny						szlachetny
Kondycja	86	slaba						mocna
Lokomocja	115	slaba						dobra

WYDAJNOŚĆ MATKI

kg mleka	kg tłuszczu	% tłuszczu	kg białka	% białka
-	-	-	-	-



WYCENA KONWENCJONALNA



STETSON ET SEX

US143189714

Urodzony: 06.12.2014 BYF CVF BLF DPF
TROY x NUMERO UNO x PLANET

INDEX PF
132

INDEX IE
1821



Hodowca: Rick, L Wadel

RZG
136
TPI
2463



PODINDEKSY						
produkcynyjny	pokroju ogólnego	plodności	rama ciała	siła mleczności	nogi i racice	wymię
128	110	119	105	102	105	110

PRODUKCJA					
Powt. 85%		Córek 1424		Obór 196	
mleko kg	tłuszcz kg	tłuszcz %	białko kg	białko %	indeks prod. kg
1073	54.6	0.12	32.9	-0.02	120.4

WARTOŚĆ HODOWLANA			
komórki somatyczne	przeżywalność	PPB	PPM
110	118	111	112

POKRÓJ							
		Ekstremum 80	90	100	110	120	Ekstremum
KALIBER	-	mały					duży
TYP	106	niepożądany					pożądany
NOGI	107	niepożądane					pożądane
WYMIĘ	110	niepożądane					pożądane
OGÓLNA	-	niepożądana					pożądana
Wysokość w krzyżu	109	niski					wysoki
Głębokość tułowia	99	plytki					głęboki
Szerokość klatki piersiowej	91	wąska					szeroka
Ustawienie zadu	107	uniesiony					spadzisty
Szerokość zadu	102	wąski					szeroki
Nogi tylne - Bok	84	pionowe					podsiebne
Racice	100	długa przekątna					krótka przekątna
Nogi tylne - Tył	108	iksowate					równoległe
W - zawieszenie przednie	106	luźne					mocne
Y - zawieszenie tylne	115	niskie					wysokie
M - więzadło środkowe	114	ślabe					mocne
I - położenie	105	niskie					wysokie
Ę - szerokość	-	wąskie					szerokie
Strzyki - ustawienie	109	szerokie					wąskie
Strzyki - długość	97	krótkie					długie
Strzyki - ustawienie tył	117	zewnątrzne					wewnętrzne
Charakter mleczny	107	ordynarny					szlachetny
Kondycja	91	ślaba					mocna
Lokomocja	108	ślaba					dobra

WYDAJNOŚĆ MATKI				
kg mleka	kg tłuszczu	% tłuszczu	kg białka	% białka
12526	491	3.92	427	3.41

POINTER ET

DK02371402848

Urodzony: 28.08.2015 CVF BLF BYF
POWERBALL-P x NUMERO UNO x TIME

INDEX PF
131

INDEX IE
1534



Hodowca: Import Niemcy

RZG
133

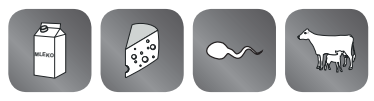

PODINDEKSY						
produkcynyjny	pokroju ogólnego	plodności	rama ciała	siła mleczności	nogi i racice	wymię
134	103	125	108	105	89	108

PRODUKCJA					
Powt. 80%		Córek 190		Obór 63	
mleko kg	tłuszcz kg	tłuszcz %	białko kg	białko %	indeks prod. kg
1145	51.6	0.05	43.1	0.07	137.8

WARTOŚĆ HODOWLANA			
komórki somatyczne	przeżywalność	PPB	PPM
92	117	109	116

POKRÓJ							
		Ekstremum 80	90	100	110	120	Ekstremum
KALIBER	-	mały					duży
TYP	106	niepożądany					pożądany
NOGI	94	niepożądane					pożądane
WYMIĘ	106	niepożądane					pożądane
OGÓLNA	-	niepożądana					pożądana
Wysokość w krzyżu	115	niski					wysoki
Głębokość tułowia	91	plytki					głęboki
Szerokość klatki piersiowej	90	wąska					szeroka
Ustawienie zadu	106	uniesiony					spadzisty
Szerokość zadu	111	wąski					szeroki
Nogi tylne - Bok	111	pionowe					podsiebne
Racice	92	długa przekątna					krótka przekątna
Nogi tylne - Tył	89	iksowate					równoległe
W - zawieszenie przednie	103	luźne					mocne
Y - zawieszenie tylne	120	niskie					wysokie
M - więzadło środkowe	112	ślabe					mocne
I - położenie	104	niskie					wysokie
Ę - szerokość	-	wąskie					szerokie
Strzyki - ustawienie	107	szerokie					wąskie
Strzyki - długość	100	krótkie					długie
Strzyki - ustawienie tył	114	zewnątrzne					wewnętrzne
Charakter mleczny	113	ordynarny					szlachetny
Kondycja	86	ślaba					mocna
Lokomocja	102	ślaba					dobra

WYDAJNOŚĆ MATKI				
kg mleka	kg tłuszczu	% tłuszczu	kg białka	% białka
13994	653	4.67	462	3.30

DREAMSHOT SEX

US3012574873

Urodzony: 28.12.2013 CVF BLF BYF
SHOTGLASS x BOOKEM x BOLIVER

INDEX PF

130

INDEX IE

1913

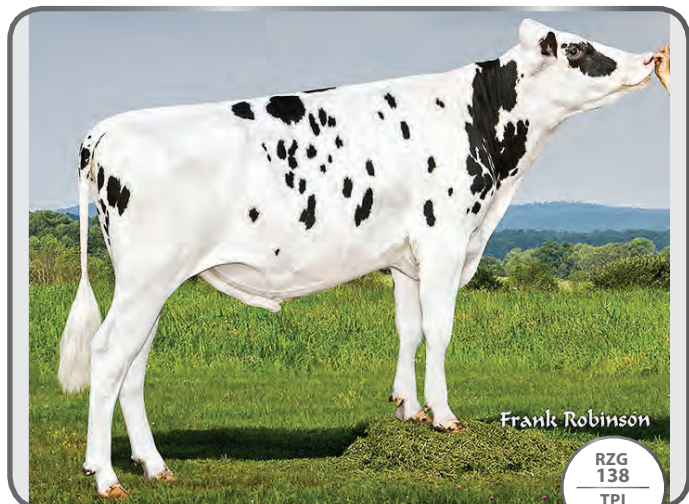

Frank Robinson

RZG

138

TPI

2369

Hodowca: USA/Herdbuch



A2A2

PODINDEKSY

produkcyjny	pokroju ogólnego	plodności	rama ciała	siła mleczności	nogi i racice	wymię
120	116	127	100	106	110	116

PRODUKCJA

Powt. 89% Córka 2572 Obór 389

mleko kg	tłuszcz kg	tłuszcz %	białko kg	białko %	indeks prod. kg
1332	29.4	-0.28	28.5	-0.16	86.4

WARTOŚĆ HODOWLANA

komórki somatyczne	przeżywalność	PPB	PPM
110	112	88	100

POKRÓJ

		Ekstremum	80	90	100	110	120	Ekstremum
KALIBER	-	mały						duży
TYP	110	niepożądany						pożądany
NOGI	118	niepożądane						pożądane
WYMIĘ	124	niepożądane						pożądane
OGÓLNA	-	niepożądana						pożądana
Wysokość w krzyżu	93	niski						wysoki
Głębokość tułowia	107	plytki						głęboki
Szerokość klatki piersiowej	104	wąska						szeroka
Ustawienie zadu	95	uniesiony						spadzisty
Szerokość zadu	104	wąski						szeroki
Nogi tylne - Bok	104	pionowe						podsiebne
Racice	105	długa przekątna						krótka przekątna
Nogi tylne - Tył	118	iksowate						równoległe
W - zawieszenie przednie	118	luźne						mocne
Y - zawieszenie tylne	121	niskie						wysokie
M - więzadło środkowe	107	slabe						mocne
I - położenie	107	niskie						wysokie
Ę - szerokość	-	wąskie						szerokie
Strzyki - ustawienie	102	szerokie						wąskie
Strzyki - długość	109	krótkie						długie
Strzyki - ustawienie tył	97	zewnątrzne						wewnętrzne
Charakter mleczny	105	ordynarny						szlachetny
Kondycja	103	slaba						mocna
Lokomocja	116	slaba						dobra

WYDAJNOŚĆ MATKI

kg mleka	kg tłuszczu	% tłuszczu	kg białka	% białka
16753	650	3.88	543	3.24

BABIARZ KR

PL005407815097

Urodzony: 23.09.2016 CVF BYF BLF
BATTLECRY x LEGEND x ADMIRAL

INDEX PF

126

INDEX IE

1886



Hodowca: KR Kietrz



AB

PODINDEKSY

produkcyjny	pokroju ogólnego	plodności	rama ciała	siła mleczności	nogi i racice	wymię
129	103	98	95	108	108	99

PRODUKCJA

Powt. 52% Córka 24 Obór 22

mleko kg	tłuszcz kg	tłuszcz %	białko kg	białko %	indeks prod. kg
844	51.7	0.20	35.6	0.10	122.9

WARTOŚĆ HODOWLANA

komórki somatyczne	przeżywalność	PPB	PPM
117	116	99	99

POKRÓJ

		Ekstremum	80	90	100	110	120	Ekstremum
KALIBER	104	mały						duży
TYP	105	niepożądany						pożądany
NOGI	107	niepożądane						pożądane
WYMIĘ	101	niepożądane						pożądane
OGÓLNA	106	niepożądana						pożądana
Wysokość w krzyżu	101	niski						wysoki
Głębokość tułowia	110	plytki						głęboki
Szerokość klatki piersiowej	106	wąska						szeroka
Ustawienie zadu	90	uniesiony						spadzisty
Szerokość zadu	99	wąski						szeroki
Nogi tylne - Bok	99	pionowe						podsiebne
Racice	109	długa przekątna						krótka przekątna
Nogi tylne - Tył	105	iksowate						równoległe
W - zawieszenie przednie	106	luźne						mocne
Y - zawieszenie tylne	96	niskie						wysokie
M - więzadło środkowe	94	slabe						mocne
I - położenie	100	niskie						wysokie
Ę - szerokość	102	wąskie						szerokie
Strzyki - ustawienie	96	szerokie						wąskie
Strzyki - długość	98	krótkie						długie
Strzyki - ustawienie tył	91	zewnątrzne						wewnętrzne
Charakter mleczny	106	ordynarny						szlachetny
Kondycja	100	slaba						mocna
Lokomocja	106	slaba						dobra

WYDAJNOŚĆ MATKI

kg mleka	kg tłuszczu	% tłuszczu	kg białka	% białka	liczba dni
13031	547	4.20	470	3.61	288



WYCENA KONWENCJONALNA



DEBO-BAZYLI

PL005329808818

Urodzony: 02.08.2016 CVF BLF BYF
BALTIKUM x MASCALESE x SLEEMAN

INDEX PF
126

INDEX IE
1743



Hodowca: OHZ Dębówka



PODINDEKSY						
produkcyjny	pokroju ogólnego	plodności	rama ciała	siła mleczności	nogi i racice	wymię
126	109	95	120	120	108	100

PRODUKCJA		Powt. 78%	Córek 91	Obór 52	
mleko kg	tłuszcz kg	tłuszcz %	białko kg	białko %	indeks prod. kg
1346	29.1	-0.29	38.4	-0.06	105.9

WARTOŚĆ HODOWLANA			
komórki somatyczne	przeżywalność	PPB	PPM
115	121	98	94

POKRÓJ		Ekstremum 80 90 100 110 120 Ekstremum					
KALIBER	113	mały					duży
TYP	106	niepożądany					pożądany
NOGI	108	niepożądane					pożądane
WYMIĘ	108	niepożądane					pożądane
OGÓLNA	113	niepożądana					pożądana
Wysokość w krzyżu	122	niski					wysoki
Głębokość tułowia	109	plytki					głęboki
Szerokość klatki piersiowej	114	wąska					szeroka
Ustawienie zadu	97	uniesiony					spadzisty
Szerokość zadu	112	wąski					szeroki
Nogi tylne - Bok	103	pionowe					podsiebne
Racice	120	długa przekątna					krótka przekątna
Nogi tylne - Tył	102	iksowate					równoległe
W - zawieszenie przednie	107	luźne					mocne
Y - zawieszenie tylne	108	niskie					wysokie
M - więzadło środkowe	86	słabe					mocne
I - położenie	106	niskie					wysokie
Ę - szerokość	104	wąskie					szerokie
Strzyki - ustawienie	107	szerokie					wąskie
Strzyki - długość	105	krótkie					długie
Strzyki - ustawienie tył	96	zewnętrzne					wewnętrzne
Charakter mleczny	110	ordynarny					szlachetny
Kondycja	86	słaba					mocna
Lokomocja	-	słaba					dobra

WYDAJNOŚĆ MATKI				
kg mleka	kg tłuszczu	% tłuszczu	kg białka	% białka
15046	663	4.40	500	3.32

BAKU ET

DE1305221311

Urodzony: 11.03.2016 CVF BLF BYF
BATTLECRY x KAHUNA x BOOKEM

INDEX PF
125

INDEX IE
1324



Hodowca: Import Niemcy



PODINDEKSY						
produkcyjny	pokroju ogólnego	plodności	rama ciała	siła mleczności	nogi i racice	wymię
120	115	105	104	112	109	113

PRODUKCJA		Powt. 85%	Córek 549	Obór 136	
mleko kg	tłuszcz kg	tłuszcz %	białko kg	białko %	indeks prod. kg
590	45.8	0.26	22.5	0.04	90.8

WARTOŚĆ HODOWLANA			
komórki somatyczne	przeżywalność	PPB	PPM
110	116	130	104

POKRÓJ		Ekstremum 80 90 100 110 120 Ekstremum					
KALIBER	109	mały					duży
TYP	117	niepożądany					pożądany
NOGI	106	niepożądane					pożądane
WYMIĘ	120	niepożądane					pożądane
OGÓLNA	114	niepożądana					pożądana
Wysokość w krzyżu	115	niski					wysoki
Głębokość tułowia	97	plytki					głęboki
Szerokość klatki piersiowej	95	wąska					szeroka
Ustawienie zadu	95	uniesiony					spadzisty
Szerokość zadu	98	wąski					szeroki
Nogi tylne - Bok	95	pionowe					podsiebne
Racice	123	długa przekątna					krótka przekątna
Nogi tylne - Tył	94	iksowate					równoległe
W - zawieszenie przednie	118	luźne					mocne
Y - zawieszenie tylne	116	niskie					wysokie
M - więzadło środkowe	114	słabe					mocne
I - położenie	117	niskie					wysokie
Ę - szerokość	103	wąskie					szerokie
Strzyki - ustawienie	102	szerokie					wąskie
Strzyki - długość	98	krótkie					długie
Strzyki - ustawienie tył	108	zewnętrzne					wewnętrzne
Charakter mleczny	119	ordynarny					szlachetny
Kondycja	85	słaba					mocna
Lokomocja	99	słaba					dobra

WYDAJNOŚĆ MATKI				
kg mleka	kg tłuszczu	% tłuszczu	kg białka	% białka
12466	344	2.76	411	3.30

SINCLAIR ET

DE0538108949

Urodzony: 02.09.2013 CVF BLF BYF
SHAW x BEACON x GOLDWYN

INDEX PF

124

INDEX IE

1488



KeLeKi

RZG
131

Hodowca: Import Niemcy



PODINDEKSY

produkcyjny	pokroju ogólnego	plodności	rama ciała	siła mleczności	nogi i racice	wymię
122	112	107	106	102	102	115

PRODUKCJA

Powt. 85%		Córek 752		Obór 210	
mleko kg	tłuszcz kg	tłuszcz %	białko kg	białko %	indeks prod. kg
908	38.5	0.02	28.6	-0.01	95.7

WARTOŚĆ HODOWLANA

komórki somatyczne	przeżywalność	PPB	PPM
107	109	103	95

POKRÓJ

		Ekstremum	80	90	100	110	120	Ekstremum
KALIBER	-	mały						duży
TYP	107	niepożądany						pożądany
NOGI	113	niepożądane						pożądane
WYMIĘ	120	niepożądane						pożądane
OGÓLNA	-	niepożądana						pożądana
Wysokość w krzyżu	93	niski						wysoki
Głębokość tułowia	101	płytki						głęboki
Szerokość klatki piersiowej	118	wąska						szersza
Ustawienie zadu	103	uniesiony						spadzisty
Szerokość zadu	103	wąski						szerszy
Nogi tylne - Bok	106	pionowe						podsiebne
Racice	92	długa przekątna						krótka przekątna
Nogi tylne - Tyl	124	iksowate						równoległe
W - zawieszenie przednie	126	luźne						mocne
Y - zawieszenie tylne	111	niskie						wysokie
M - więzadło środkowe	104	slabe						mocne
I - położenie	112	niskie						wysokie
Ę - szerokość	-	wąskie						szersze
Strzyki - ustawienie	106	szersze						węższe
Strzyki - długość	99	krótkie						długie
Strzyki - ustawienie tył	109	zewnątrzne						wewnętrzne
Charakter mleczny	95	ordynarny						szlachetny
Kondycja	116	slaba						mocna
Lokomocja	114	slaba						dobra

WYDAJNOŚĆ MATKI

kg mleka	kg tłuszczu	% tłuszczu	kg białka	% białka
13175	537	4.08	444	3.37

SUDEL

PL005296148061

Urodzony: 20.06.2013 CVF BLF
SUDAN x MAXWELL x JANCKER

INDEX PF

118

INDEX IE

788



Hodowca: GR-H Michał Glonek



PODINDEKSY

produkcyjny	pokroju ogólnego	plodności	rama ciała	siła mleczności	nogi i racice	wymię
122	103	103	103	98	98	104

PRODUKCJA

Powt. 88%		Córek 99		Obór 77	
mleko kg	tłuszcz kg	tłuszcz %	białko kg	białko %	indeks prod. kg
-43	46.1	0.64	26.6	0.37	99.3

WARTOŚĆ HODOWLANA

komórki somatyczne	przeżywalność	PPB	PPM
112	98	102	96

POKRÓJ

		Ekstremum	80	90	100	110	120	Ekstremum
KALIBER	107	mały						duży
TYP	100	niepożądany						pożądany
NOGI	93	niepożądane						pożądane
WYMIĘ	97	niepożądane						pożądane
OGÓLNA	96	niepożądana						pożądana
Wysokość w krzyżu	105	niski						wysoki
Głębokość tułowia	97	płytki						głęboki
Szerokość klatki piersiowej	91	wąska						szersza
Ustawienie zadu	105	uniesiony						spadzisty
Szerokość zadu	109	wąski						szerszy
Nogi tylne - Bok	97	pionowe						podsiebne
Racice	104	długa przekątna						krótka przekątna
Nogi tylne - Tyl	93	iksowate						równoległe
W - zawieszenie przednie	104	luźne						mocne
Y - zawieszenie tylne	113	niskie						wysokie
M - więzadło środkowe	119	slabe						mocne
I - położenie	97	niskie						wysokie
Ę - szerokość	106	wąskie						szersze
Strzyki - ustawienie	94	szersze						węższe
Strzyki - długość	92	krótkie						długie
Strzyki - ustawienie tył	108	zewnątrzne						wewnętrzne
Charakter mleczny	102	ordynarny						szlachetny
Kondycja	89	slaba						mocna
Lokomocja	92	slaba						dobra

WYDAJNOŚĆ MATKI

kg mleka	kg tłuszczu	% tłuszczu	kg białka	% białka
14086	456	3.24	494	3.51



WYCENA KONWENCJONALNA



ODYN MCHRZ

PL005381066331
Urodzony: 26.02.2016 CVF BLF BYF
OCTAVIAN x MASCALESE x SNOWMAN

INDEX PF
117

INDEX IE
893



Hodowca: MCHRZ Łowicz



PODINDEKSY						
produkcyjny	pokroju ogólnego	plodności	rama ciała	siła mleczności	nogi i racice	wymię
117	107	89	116	105	106	102

PRODUKCJA					
Powt. 91%		Córek 224		Obór 125	
mleko kg	tłuszcz kg	tłuszcz %	białko kg	białko %	indeks prod. kg
208	36.3	0.36	21.6	0.19	79.5

WARTOŚĆ HODOWLANA			
komórki somatyczne	przeżywalność	PPB	PPM
104	133	106	103

POKRÓJ		Ekstremum 80 90 100 110 120 Ekstremum					
KALIBER	112	mały					duży
TYP	101	niepóźający					pożądany
NOGI	107	niepóźające					pożądane
WYMIĘ	102	niepóźające					pożądane
OGÓLNA	105	niepóźająca					pożądana
Wysokość w krzyżu	117	niski					wysoki
Głębokość tułowia	96	plytki					głęboki
Szerokość klatki piersiowej	111	wąska					szersza
Ustawienie zadu	119	uniesiony					spadzisty
Szerokość zadu	115	wąski					szeroki
Nogi tylne - Bok	114	pionowe					podsiebne
Racice	111	długa przekątna					krótka przekątna
Nogi tylne - Tył	99	iksowate					równoległe
W - zawieszenie przednie	102	luźne					mocne
Y - zawieszenie tylne	109	niskie					wysokie
M - więzadło środkowe	93	ślabe					mocne
I - położenie	106	niskie					wysokie
Ę - szerokość	108	wąskie					szerokie
Strzyki - ustawienie	98	szerokie					wąskie
Strzyki - długość	104	krótkie					długie
Strzyki - ustawienie tył	99	zewnątrzne					wewnętrzne
Charakter mleczny	101	ordynarny					szlachetny
Kondycja	98	ślaba					mocna
Lokomocja	107	ślaba					dobra

WYDAJNOŚĆ MATKI				
kg mleka	kg tłuszczu	% tłuszczu	kg białka	% białka
15808	531	3.36	548	3.47

FOREST-DEBO

PL005404511954
Urodzony: 31.08.2015 BYF, CVF, BLF
FACEBOOK x SLEEMAN x BOGART

INDEX PF
116

INDEX IE
965



Hodowca: OHZ Dęboleka



PODINDEKSY						
produkcyjny	pokroju ogólnego	plodności	rama ciała	siła mleczności	nogi i racice	wymię
120	111	79	116	123	109	102

PRODUKCJA					
Powt. 94%		Córek 292		Obór 172	
mleko kg	tłuszcz kg	tłuszcz %	białko kg	białko %	indeks prod. kg
858	22.0	-0.16	32.2	0.05	86.4

WARTOŚĆ HODOWLANA			
komórki somatyczne	przeżywalność	PPB	PPM
102	117	112	90

POKRÓJ		Ekstremum 80 90 100 110 120 Ekstremum					
KALIBER	116	mały					duży
TYP	118	niepóźający					pożądany
NOGI	113	niepóźające					pożądane
WYMIĘ	102	niepóźające					pożądane
OGÓLNA	113	niepóźająca					pożądana
Wysokość w krzyżu	124	niski					wysoki
Głębokość tułowia	135	plytki					głęboki
Szerokość klatki piersiowej	112	wąska					szersza
Ustawienie zadu	99	uniesiony					spadzisty
Szerokość zadu	113	wąski					szeroki
Nogi tylne - Bok	98	pionowe					podsiebne
Racice	113	długa przekątna					krótka przekątna
Nogi tylne - Tył	97	iksowate					równoległe
W - zawieszenie przednie	100	luźne					mocne
Y - zawieszenie tylne	105	niskie					wysokie
M - więzadło środkowe	105	ślabe					mocne
I - położenie	101	niskie					wysokie
Ę - szerokość	104	wąskie					szerokie
Strzyki - ustawienie	103	szerokie					wąskie
Strzyki - długość	108	krótkie					długie
Strzyki - ustawienie tył	105	zewnątrzne					wewnętrzne
Charakter mleczny	119	ordynarny					szlachetny
Kondycja	105	ślaba					mocna
Lokomocja	100	ślaba					dobra

WYDAJNOŚĆ MATKI				
kg mleka	kg tłuszczu	% tłuszczu	kg białka	% białka
14829	511	3.44	443	2.99

BLACKBERRY ST

PL005244212165

Urodzony: 21.02.2015 BYF CVF BLF
BOOKEM x DOBERMAN x GOLDWYN

INDEX PF
116

INDEX IE
905



Hodowca: GR Stanisław Żochowski



PODINDEKSY						
produkcyjny	pokroju ogólnego	plodności	rama ciała	siła mleczności	nogi i racice	wymię
109	106	101	109	114	96	107

PRODUKCJA					
Powt. 96%		Córek 388		Obór 195	
mleko kg	tłuszcz kg	tłuszcz %	białko kg	białko %	indeks prod. kg
69	11.0	0.11	18.6	0.21	48.2

WARTOŚĆ HODOWLANA			
komórki somatyczne	przeżywalność	PPB	PPM
108	135	90	99

POKRÓJ		Ekstremum 80 90 100 110 120 Ekstremum					
		mały					duży
KALIBER	108	mały					duży
TYP	111	niepożądany					pożądany
NOGI	99	niepożądane					pożądane
WYMIĘ	108	niepożądane					pożądane
OGÓLNA	109	niepożądana					pożądana
Wysokość w krzyżu	111	niski					wysoki
Głębokość tułowia	108	plytki					głęboki
Szerokość klatki piersiowej	106	wąska					szeroka
Ustawienie zadu	106	uniesiony					spadzisty
Szerokość zadu	102	wąski					szeroki
Nogi tylne - Bok	105	pionowe					podsiebne
Racice	102	długa przekątna					krótka przekątna
Nogi tylne - Tył	88	iksowate					równoległe
W - zawieszenie przednie	103	luźne					mocne
Y - zawieszenie tylne	106	niskie					wysokie
M - więzadło środkowe	109	slabe					mocne
I - położenie	95	niskie					wysokie
Ę - szerokość	115	wąskie					szerokie
Strzyki - ustawienie	112	szerokie					wąskie
Strzyki - długość	109	krótkie					długie
Strzyki - ustawienie tył	110	zewnątrzne					wewnętrzne
Charakter mleczny	115	ordynarny					szlachetny
Kondycja	92	slaba					mocna
Lokomocja	104	slaba					dobra

WYDAJNOŚĆ MATKI				
kg mleka	kg tłuszczu	% tłuszczu	kg białka	% białka
11042	553	5.01	418	3.79

TIGER RED ET

NL653401281

Urodzony: 04.04.2015 BYF CVF BLF
GAIN x HEADLINER x OMAN

INDEX PF
122

INDEX IE
754



Hodowca: Import Holandia



PODINDEKSY						
produkcyjny	pokroju ogólnego	plodności	rama ciała	siła mleczności	nogi i racice	wymię
120	118	105	102	122	109	115

PRODUKCJA					
Powt. 73%		Córek 103		Obór 55	
mleko kg	tłuszcz kg	tłuszcz %	białko kg	białko %	indeks prod. kg
864	46.5	0.13	23.0	-0.06	92.5

WARTOŚĆ HODOWLANA			
komórki somatyczne	przeżywalność	PPB	PPM
90	111	94	104

POKRÓJ		Ekstremum 80 90 100 110 120 Ekstremum					
		mały					duży
KALIBER	111	mały					duży
TYP	115	niepożądany					pożądany
NOGI	117	niepożądane					pożądane
WYMIĘ	117	niepożądane					pożądane
OGÓLNA	106	niepożądana					pożądana
Wysokość w krzyżu	114	niski					wysoki
Głębokość tułowia	117	plytki					głęboki
Szerokość klatki piersiowej	117	wąska					szeroka
Ustawienie zadu	85	uniesiony					spadzisty
Szerokość zadu	97	wąski					szeroki
Nogi tylne - Bok	109	pionowe					podsiebne
Racice	103	długa przekątna					krótka przekątna
Nogi tylne - Tył	116	iksowate					równoległe
W - zawieszenie przednie	105	luźne					mocne
Y - zawieszenie tylne	114	niskie					wysokie
M - więzadło środkowe	118	slabe					mocne
I - położenie	109	niskie					wysokie
Ę - szerokość	106	wąskie					szerokie
Strzyki - ustawienie	122	szerokie					wąskie
Strzyki - długość	85	krótkie					długie
Strzyki - ustawienie tył	123	zewnątrzne					wewnętrzne
Charakter mleczny	120	ordynarny					szlachetny
Kondycja	89	slaba					mocna
Lokomocja	117	slaba					dobra

WYDAJNOŚĆ MATKI				
kg mleka	kg tłuszczu	% tłuszczu	kg białka	% białka
-	-	-	-	-



WYCENA KONWENCJONALNA



SNAKE RED

DE0120938390

Urodzony: 12.02.2013 CVF BLF BYF
SNOW x DESTRY x RALSTORM

INDEX PF
118

INDEX IE
785



RZG
120

Hodowca: Import Niemcy



AA
A1A1

PODINDEKSY						
produkcyjny	pokroju ogólnego	plodności	rama ciała	siła mleczności	nogi i racice	wymię
124	111	82	112	110	104	110

PRODUKCJA						Powt. 96%	Córek 5150	Obór 1421
mleko kg	tłuszcz kg	tłuszcz %	białko kg	białko %	indeks prod. kg			
891	23.3	-0.16	37.5	0.10	98.3			

WARTOŚĆ HODOWLANA			
komórki somatyczne	przeżywalność	PPB	PPM
101	110	113	101

POKRÓJ		Ekstremum 80 90 100 110 120 Ekstremum					
KALIBER	112	mały					duży
TYP	109	niepożądany					pożądany
NOGI	113	niepożądane					pożądane
WYMIĘ	117	niepożądane					pożądane
OGÓLNA	116	niepożądana					pożądana
Wysokość w krzyżu	113	niski					wysoki
Głębokość tułowia	99	plytki					głęboki
Szerokość klatki piersiowej	103	wąska					szeroka
Ustawienie zadu	106	uniesiony					spadzisty
Szerokość zadu	108	wąski					szeroki
Nogi tylne - Bok	112	pionowe					podsiebne
Racice	101	długa przekątna					krótka przekątna
Nogi tylne - Tył	107	iksowate					równoległe
W - zawieszenie przednie	114	luźne					mocne
Y - zawieszenie tylne	109	niskie					wysokie
M - więzadło środkowe	100	słabe					mocne
I - położenie	117	niskie					wysokie
Ę - szerokość	107	wąskie					szerokie
Strzyki - ustawienie	106	szerokie					wąskie
Strzyki - długość	109	krótkie					długie
Strzyki - ustawienie tył	102	zewnątrzne					wewnętrzne
Charakter mleczny	111	ordynarny					szlachetny
Kondycja	97	słaba					mocna
Lokomocja	114	słaba					dobra

WYDAJNOŚĆ MATKI				
kg mleka	kg tłuszczu	% tłuszczu	kg białka	% białka
9731	358	3.68	323	3.32

ARMADA PP

DE1272471908

Urodzony: 01.02.2016 CVF BLF BYF
APOLL x CHIPPER x OMAN

INDEX PF
117

INDEX IE
1203



RZG
130

Hodowca: Import Niemcy



BB

PODINDEKSY						
produkcyjny	pokroju ogólnego	plodności	rama ciała	siła mleczności	nogi i racice	wymię
118	109	89	109	110	99	110

PRODUKCJA						Powt. 87%	Córek 1321	Obór 271
mleko kg	tłuszcz kg	tłuszcz %	białko kg	białko %	indeks prod. kg			
966	21.0	-0.22	29.8	-0.02	80.6			

WARTOŚĆ HODOWLANA			
komórki somatyczne	przeżywalność	PPB	PPM
106	117	114	115

POKRÓJ		Ekstremum 80 90 100 110 120 Ekstremum					
KALIBER	103	mały					duży
TYP	111	niepożądany					pożądany
NOGI	100	niepożądane					pożądane
WYMIĘ	112	niepożądane					pożądane
OGÓLNA	101	niepożądana					pożądana
Wysokość w krzyżu	112	niski					wysoki
Głębokość tułowia	95	plytki					głęboki
Szerokość klatki piersiowej	96	wąska					szeroka
Ustawienie zadu	103	uniesiony					spadzisty
Szerokość zadu	112	wąski					szeroki
Nogi tylne - Bok	107	pionowe					podsiebne
Racice	103	długa przekątna					krótka przekątna
Nogi tylne - Tył	96	iksowate					równoległe
W - zawieszenie przednie	106	luźne					mocne
Y - zawieszenie tylne	116	niskie					wysokie
M - więzadło środkowe	110	słabe					mocne
I - położenie	111	niskie					wysokie
Ę - szerokość	98	wąskie					szerokie
Strzyki - ustawienie	103	szerokie					wąskie
Strzyki - długość	103	krótkie					długie
Strzyki - ustawienie tył	118	zewnątrzne					wewnętrzne
Charakter mleczny	118	ordynarny					szlachetny
Kondycja	78	słaba					mocna
Lokomocja	102	słaba					dobra

WYDAJNOŚĆ MATKI				
kg mleka	kg tłuszczu	% tłuszczu	kg białka	% białka
-	-	-	-	-

JAK CZYTAĆ NASZ KATALOG

1 KZ GODRYK

2 PL005479269422

3 Urodzony: 01.04.2020 CWF BLF BYF
GIGABYTE x CONCERT x BOASTFUL

4 INDEXgPF
146

6 INDEXIE
2476

NOWOŚĆ



Hodowca: OHZ Kamieniec Ząbkowicki



8 PODINDEKSY

produkcyjny	pokroju ogólnego	plodności	rama ciała	siła mleczności	nogi i racice	wymię
132	129	113	115	99	111	133

9 PRODUKCJA

mleko kg	tłuszcz kg	tłuszcz %	białko kg	białko %	indeks prod. kg
1157	42.0	-0.06	44.0	0.07	130.0

8 WARTOŚĆ HODOWLANA

komórki somatyczne	przeżywalność	PPB	PPM
123	131	122	114

POKRÓJ

		Ekstremum	80	90	100	110	120	Ekstremum
KALIBER	110	mały						duży
TYP	104	niepożądany						pożądany
NOGI	123	niepożądane						pożądane
WYMIĘ	131	niepożądane						pożądane
OGÓLNA	115	niepożądana						pożądana
Wysokość w krzyżu	110	niski						wysoki
Głębokość tułowia	87	płytki						głęboki
Szerokość klatki piersiowej	96	wąska						szeroka
Ustawienie zadu	112	uniesiony						spadzisty
Szerokość zadu	113	wąski						szeroki
Nogi tylne - Bok	91	pionowe						podsiebne
Racice	112	długa przekątna						krótka przekątna
Nogi tylne - Tył	113	iksowate						równoległe
W - zawieszenie przednie	121	luźne						mocne
Y - zawieszenie tylne	134	niskie						wysokie
M - więzadło środkowe	114	słabe						mocne
I - położenie	122	niskie						wysokie
Ę - szerokość	121	wąskie						szerokie
Strzyki - ustawienie	107	szerokie						wąskie
Strzyki - długość	102	krótkie						długie
Strzyki - ustawienie tył	116	zewnętrzne						wewnętrzne
Charakter mleczny	103	ordynarny						szlachetny
Kondycja	102	słaba						mocna
Lokomocja	123	słaba						dobra

13 WYDAJNOŚĆ MATKI

kg mleka	kg tłuszczu	% tłuszczu	kg białka	% białka
-	-	-	-	-

- Nazwa i numer buhaja
- Data urodzenia buhaja
- Informacja dotycząca nosicielstwa wad genetycznych
- Aktualna wartość indeksu PF lub gPF buhaja
- Rodowód buhaja: ojciec buhaja x ojciec matki buhaja x ojciec matki, matki buhaja
- Aktualna wartość indeksu ekonomicznego
- Wybitne cechy którymi charakteryzuje się prezentowany buhaj
- Indeksy i podindeksy. W polskiej ocenie wartości hodowlanej wyniki poddawane są standaryzacji na średnią 100 i odchylenie standardowe 10. Daje to możliwość prezentowania informacji o osobniku, na tle populacji, do której należy.
- Wartości hodowlane dla cech produkcyjnych, wskazują różnicę pomiędzy wartością cechy u zwierzęcia, a przeciętną wartością tej cechy dla bazowej grupy zwierząt. Aktualnie w Polsce bazę stanowią krowy urodzone w 2015 roku.
- Wartości dotyczące łatwości porodów.
 - Przebieg Porodu Bezpośredni (PPB) objaśnienie łatwości wycieleń: <94 - na krowy 94-106 - porody normalne >106 - porody lekkie
 - Przebieg Porodu Matczyny – córek buhaja (PPM)
- Wykres linearny wartości hodowlanych dla cech pokroju. Wyniki poddawane są standaryzacji na średnią 100 i odchylenie standardowe 10
- Kazeina w mleku:
 - kappa, jej określenie mówi o przydatności technologicznej mleka. Najbardziej pożądana BB, AB.
 - beta, mleko krów posiadających genotyp A2A2 ma właściwości prozdrowotne i jest lepiej tolerowane przez organizm.
- Wydajność matki buhaja (laktacja 305 dniowa)

BLF – wolny od BLAD

BYF – wolny od brachyspiny

CVF – wolny od CVM

PPB – łatwość porodów po

buhaju

DPF – wolny od DUMPS

ET – embriotransfer

RDC – Red factor

PPM – łatwość porodów

córek buhaja

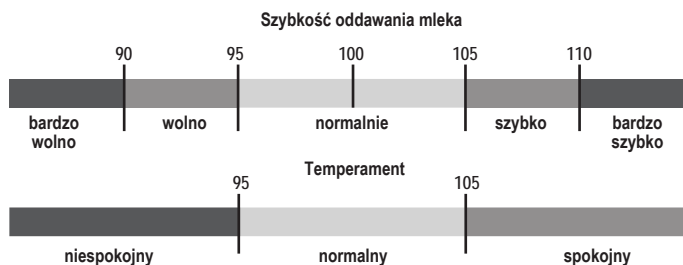

OBJAŚNIENIA SYMBOLI



Buhaj poprawiający produkcję mleka



Buhaj poprawiający skład mleka



Buhaj poprawiający płodność córek



Buhaj poprawiający zdrowotność wymienia



Buhaj poprawiający budowę nóg i racic



Buhaj poprawiający budowę wymienia



Buhaj poprawiający pokrój ogólny



Buhaj poprawiający długowieczność



Buhaj zapewniający łatwe porody



Buhaj poprawiający lokomocję



Przydatność do doju robotem

LINIE RODOWODOWE OJCOWSKIE

							BUHAJ	O.M.		
CHOICE	AMEL	BOLIVER	SUPER	DAY	MISSOURI	MILTON		KR MUSCAT	DANNO	
								MENKO	MERIDIAN	
							MENTOS	BALISTO		
						MANO	BALISTO			
						TUFFENUFF	MAGNUS	BARRETT	BENICIO	GYMNAST
EPIC	STOIC		RAGEN	RAFTING	RIVERIO	HELIX				
	SATISFACTION		ABBOTT		ABBOTBONI	BG E.T.				
LAKKER VR	MOUNTAIN	MOUNT EARL		JAMMER		SUDAN		SUDEL	MAXWELL	
EMORY	BLITZ	SOCRATES	ROBUST	SUPERSIRE	SUPERSHOT	WINDMILL		SPEED UP	NUMERO UNO	
						ADORABLE		WUNDER	ALTASPRING	
								DEBO-ADMIRAL	BOASTFUL	
						SALVATORE	SPARK RED	SOLO RED	FACEBOOK	
							SOLITAIR P	BEST-RED	DREAMBOY	
							MARK P	EFFECT P RED		
					ALTATOPSHOT	TOPMODEL	TOPLES HZO	WINDMILL		
JOSUPER	FRAZZLED	FIREBIRD	KR FLAMEL	ADAGIO-P						
	ARISTOCRAT		AEROSMITH	BIGHT P						
MAJIC	TABOO	PLANET	BOOKEM	DOORMAN	DOORSOPEN	OUTLAST	SOUNDCLOUD	SPRINGSTEEN	CASPER	
								KR GRYFON	MONTEREY	
						GARO RED	MISSION P			
						GALANT RED	STYX RED			
						GOOD RED	STYX RED			
						GURU	SALVATORE			
						GALLIUS	SUPERHERO			
						KZ GODRYK	CONCERT			
						GROLLUS	GUARANTEE			
						GENTO	SALVATORE			
						GARICO	BURANO			
				DANNO	FINAL	ESPERANTO	KR ELANGO	BALISTO		
				BALISTO		BATTLECRY	DEBO-BOSTON	CHELIOS		
						BAKU	KAHUNA			
						BABIARZ KR	LEGEND			
						KZ BABIT	LEGEND			
						BALTIKUM	DEBO-BAZYLI	MASCALESE		
						PLAYBOY	DEBO-PERS	SLEEMAN		
						FINDER	FISKO	COMMANDER		
						BASTA	BROKER ST	MOGUL		
							BERMUDA	MAYFIELD		
							BLACKBERY ST	DOBERMAN		
							KING ROYAL	MOGUL		
MCCUTCHEN	KINGBOY	KING DOC		KALENJI	DELTA					
		KERRIGAN	KEITH	DEBO- KANON	COMMANDER					
				KZ KERAU	ALTAHOTROD					
		GAIN	LENCOME		LENCOKAZ	ALTAHOTROD				
					TIGER RED	HEADLINER				
CASHCOIN	SUNFISH RF	MANANA RED		MOHITO	FINDER					
		CASHFLOW		SEZUAN	BATTLECRY					
		SUPREME		DEBO-HUR	FACEBOOK					
		JEROD	ALTAHOTROD		KR HALT	JORBEN				
			HOTLINE	ALTAHOTHAND	HAROLD	LOPTIMUM				
					HAGOS	KERRIGAN				
			ALTATOO	ALTATOOHOT	DEBO-TORIN	AFTERBURNER				
BELLWOOD	MARSHALL	TOYSTORY	DOMAIN	LITHIUM	RODGERS	FRANCHIS	RIO	ADAWAY	HELIX	
					YODER	BANDARES	BRAVENESS	DEBO-BATMAN	SUPERSHOT	
					TROY		FEDORA	KR FRAZER	BONUM	
							GAGE	GAZEBO	GLADIUS	SUPERHERO
									STETSON	NUMERO UNO
					ALTASPRING	IMAX	PURSUIT	PRECO	GYMNAST	
									FERM	JEDI
					MONTROSS	HANG-TIME	HARTLEY	HITCHCOCK	BARCLEY	
							JEDI	PADAWAN	PADAR	BAILANDO
									PAINTED	ALTASPRING
LUKE	HERSHELL	BOLTON	DORCY	MOGUL	SILVER		SIXPACK	SULEUS	LESSON	
							SILLIAN	LUCKY	SUPERSHOT	
					ICONE		MR PUMA	MEZZO	POWERBALL	
					DAVINCI		APTITUDE	KR ATLAS	GERWYN	
					FACEBOOK		DREAMBOY-RED		FOREST-DEBO	SLEEMAN
					DAKKER		DEBUTANT		DREAMER	GO NOW RF
					EARNHARDT		POWERBALL		POINTER	NUMERO UNO
MANFRED	JUSTICE	OMAN	FREDDIE	CHEVROLET	OCTAVIAN		ODYN MCHRZ	MASCALESE		
					FLAME		AFTERBURNER	KR AMBITNY	DANNO	
					NUMERO UNO		NUNTIVS	NIRVANA	NEVADA G	MISSION P
					SHAW				SINCLAIR	BEACON
					CINEMA	CYRANO		KZ CEDRIK	SILVER	
				CICERO		CAMERON ST	JORDAN			
		CHEVALIER	CHARMING		CZEKAN MLEK	BALISTO				
						KZ CYMES	OCTAVIAN			
		ALTA JACKMAN	MADRON		GARICK	GARETT	ALTASPRING			
		SYMPATICO		ELOPED RED		EL TORO	SK EDI RED	BRODY		
SNOWMAN	SNOWMAN	SNOWMAN	SNOWMAN	SNOWMAN	ENTITILE	STYX RED	STARELLO	SKELTON	GYMNAST	
					SNOW MAN		AIKMAN	APOLL P	ARMADA PP	CHIPPER
							SNOW RF		SNAKE RED	DESTRY
					SHOTGLASS				DREAMSHOT	BOOKEM
							SHIP		SLATAN	BALISTO



Mazowieckie Centrum Hodowli i Rozrodu Zwierząt Sp. z o.o. w Łowiczu, 99-400 Łowicz, ul. Topolowa 49, tel. 46 837 07 49; tel./fax 46 837 02 37; NIP 834-16-77-707, e-mail: sekretariat@mchirz.pl; www.mchirz.pl

Więcej informacji udzielą nasi Doradcy Hodowlni - Kierownicy Regionalni Sprzedaży:

ŁOWICZ	Jarosław Witkowski	Dyrektor Regionu	jaroslaw.witkowski@mchirz.pl	517 446 131
	Krzysztof Stachura	Koordynator Ds.Sprzedaży	krzysztof.stachura@mchirz.pl	696 449 990
	Piotr Kubiak	Specjalista Ds.Hodowli	piotr.kubiak@mchirz.pl	600 394 213
	Katarzyna Gajo	KRS-DH	katarzyna.gajo@mchirz.pl	600 057 068
	Andrzej Gawryszczak	KRS-DH	andrzej.gawryszczak@mchirz.pl	600 298 202
	Wiesław Gemel	KRS-DH	wieslaw.gemel@mchirz.pl	600 057 079
	Karolina Siwek	KRS-DH	karolina.siwek@mchirz.pl	600 298 214
	Monika Kalińska	KRS-DH	monika.kalinska@mchirz.pl	600 394 210
	Zygmunt Kluska	KRS-DH	zygmunt.kluska@mchirz.pl	600 833 184
	Maria Kwiatkowska	KRS-DH	maria.kwiatkowska@mchirz.pl	600 298 215
	Wojciech Miszczak	KRS-DH	wojciech.miszczak@mchirz.pl	600 298 216
Kazimierz Młynarczyk	KRS-DH	kazimierz.mlynarczyk@mchirz.pl	600 833 185	
BRZEŚCIE	Aneta Okopień	Dyrektor Regionu	aneta.okopien@mchirz.pl	600 833 189
	Marian Zwolski	Koordynator Ds.Sprzedaży	marian.zwolski@mchirz.pl	600 057 076
	Krzysztof Malinowski	KRS-DH	krzysztof.malinowski@mchirz.pl	606 833 065
	Anna Prokop	KRS-DH	anna.prokop@mchirz.pl	600 298 209
	Jan Witkowski	KRS-DH	jan.witkowski@mchirz.pl	608 287 651
CIECHANÓW	Grzegorz Adamiak	Dyrektor Regionu	grzegorz.adamiak@mchirz.pl	600 394 206
	Sławomir Bienkowski	Specjalista Ds.Hodowli	slawomir.bienkowski@mchirz.pl	600 833 183
	Tomasz Arciszewski	KRS-DH	tomasz.arciszewski@mchirz.pl	600 394 208
	Krzysztof Komar	KRS-DH	krzysztof.komar@mchirz.pl	600 833 186
	Szymon Liszewski	KRS-DH	szymon.liszewski@mchirz.pl	510 185 103
	Waldemar Ogonowski	KRS-DH	waldemar.ogonowski@mchirz.pl	600 394 207
	Marcin Sokołowski	KRS-DH	marcin.sokolowski@mchirz.pl	606 831 682
	Mariusz Wojciechowski	KRS-DH	mariusz.wojciechowski@mchirz.pl	608 287 213
	Adrian Paprocki	PH-DH	adrian.paprocki@mchirz.pl	668 468 984
	Alina Długokecka	KRS-DH	alina.dlugokecka@mchirz.pl	600 993 040
	Kamila Gruda	KRS-DH	kamila.gruda@mchirz.pl	510 185 020
Rafał Gruda	KRS-DH	rafal.gruda@mchirz.pl	519 365 496	
WROCLAW	Katarzyna Szadkowska	Dyrektor Regionu	katarzyna.szadkowska@mchirz.pl	517 330 348
	Barbara Fiszer	KRS-DH	barbara.fiszer@mchirz.pl	604 598 147
	Bogusław Matwijiszyn	KRS-DH	boguslaw.matwijiszyn@mchirz.pl	600 298 219
ŻELKÓW	Konrad Protaziuk	Dyrektor Regionu	konrad.protaziuk@mchirz.pl	602 781 244
	Justyna Dębowska	KRS-DH	justyna.debowska@mchirz.pl	600 833 187
	Katarzyna Florczuk	KRS-DH	katarzyna.florczuk@mchirz.pl	600 394 212
	Dariusz Gajo	KRS-DH	dariusz.gajo@mchirz.pl	519 365 471
	Daniel Tymiński	KRS-DH	daniel.tyminski@mchirz.pl	608 670 235
	Mariusz Wasilewski	KRS-DH	mariusz.wasilewski@mchirz.pl	513 100 841
Karol Jastrzębski	ENBE-Dystrybutor nasienia		574 899 833	