



KATALOG BUHAJÓW 2021.2



ALFABETYCZNY SPIS BUHAJÓW

1. ADAWAY ET	str. 19	34. EDI RED	str. 42	67. MANO	str. 18
2. AEROSMITH ET	str. 25	35. ELANGO	str. 29	68. MARK P RED	str. 42
3. ANUK	str. 35	36. EXPECTO**	str. 6	69. MENKO ET	str. 47
4. ARMADA PP	str. 58	37. FERM ET	str. 31	70. MENTOS ET	str. 45
5. ATŁAS	str. 32	38. FIGARO PP ET	str. 38	71. MEZZO ET SEX	str. 21
6. BABIARZ KR	str. 54	39. FISCO	str. 49	72. MIDAS ET	str. 13
7. BABIT	str. 55	40. FLAMEL	str. 24	73. MOHITO	str. 38
8. BAKU ET	str. 53	41. FOREMAN ET	str. 14	74. MUSCAT	str. 27
9. BAUERO ET**	str. 18	42. FRAZER	str. 16	75. NEVADA G ET	str. 41
10. BENICIO ET SEX	str. 5	43. GALANT RED	str. 39	76. ODYN MCHRZ	str. 56
11. BERMUDA ET SEX	str. 50	44. GALLIUS ET SEX	str. 12	77. PADAR	str. 31
12. BEST-RED ET	str. 37	45. GARETT ET SEX	str. 11	78. POINTER ET	str. 50
13. BLACKBERRY ST	str. 56	46. GARICO ET SEX	str. 19	79. PRECO ET	str. 13
14. BOLERO ET	str. 57	47. GARO RED ET SEX	str. 37	80. PRIMA RED	str. 36
15. BROKER ST	str. 34	48. GENTO ET	str. 23	81. RIVERIO ET	str. 21
16. CAELUM ET	str. 48	49. GILDEROY ET**	str. 14	82. RODNEY ET **	str. 11
17. CALVADOS ET	str. 10	50. GLADIUS ET SEX	str. 7	83. SARMIK**	str. 41
18. CAMBELL	str. 53	51. GODRYK	str. 8	84. SEZUAN ET SEX	str. 17
19. CAMERON ST	str. 33	52. GOOD RED ET	str. 39	85. SLATAN ET SEX	str. 46
20. CEDRIK	str. 28	53. GROLLUS ET	str. 12	86. SIMPLY RED ET	str. 40
21. CUSTOS	str. 51	54. GRYFON	str. 24	87. SINCLAIR ET	str. 54
22. CYMES	str. 30	55. GURU ET RDC	str. 26	88. SKELTON ET SEX	str. 15
23. CZEKAN MLEK	str. 23	56. HAGOS ET SEX	str. 9	89. SNAKE RED	str. 57
24. DEBO-ADMIRAŁ	str. 28	57. HALT	str. 26	90. SOLO RED	str. 36
25. DEBO-BATMAN	str. 29	58. HAROLD	str. 32	91. SPEED UP ET	str. 47
26. DEBO-BAZYLI	str. 52	59. HITCHCOCK ET	str. 20	92. SPRINGSTEEN ET SEX	str. 4
27. DEBO-BOSTON	str. 49	60. KALENJI ET	str. 25	93. STETSON ET SEX	str. 48
28. DEBO-HUR	str. 35	61. KERA V ET	str. 22	94. SULEUS ET	str. 16
29. DEBO-KANON ET	str. 33	62. KING ROYAL ET SEX	str. 44	95. TIGER RED ET	str. 58
30. DEBO-PERS	str. 34	63. KODIAC P	str. 51	96. TOPLES HZO ET	str. 15
31. DEBO-TORIN	str. 30	64. LENCOKAZ	str. 27	97. WUNDER ET	str. 17
32. DREAMER	str. 40	65. LESODZIEL	str. 55	98. YOUNGSTER	str. 22
33. DREAMSHOT SEX	str. 52	66. LUCKY ET	str. 20		

NASIENIE SEKSOWANE

1. BENICIO ET SEX	str. 5	7. GARO RED ET SEX	str. 37	13. SLATAN ET SEX	str. 46
2. BERMUDA ET SEX	str. 50	8. GLADIUS ET SEX	str. 7	14. SKELTON ET SEX	str. 15
3. DREAMSHOT SEX	str. 52	9. HAGOS ET SEX	str. 9	15. SPRINGSTEEN ET SEX	str. 4
4. GALLIUS ET SEX	str. 12	10. KING ROYAL ET SEX	str. 44	16. STETSON ET SEX	str. 48
5. GARETT ET SEX	str. 11	11. MEZZO ET SEX	str. 21		
6. GARICO ET SEX	str. 19	12. SEZUAN ET SEX	str. 17		

DOKO - komputerowy dobór buhajów

Hodowco!

Założeniem komputerowego doboru par do rozrodu jest optymalizacja kojarzeń zwierząt w oparciu o wartości hodowlane dla poszczególnych cech, a nie ich wartości fenotypowe (np. wydajności mleka, białka, tłuszczu) przy wykorzystaniu informacji, które gromadzone są w systemie informatycznym SYMLEK.

DZIĘKI DOBOROM KOMPUTEROWYM ZYSKUJESZ:

1. RZETELNĄ ANALIZĘ STADA:

- ocena współczynnika inbredu i kompletność rodowodu dla każdej sztuki w stadzie
- możliwość określenia własnych celów hodowlanych (indeks hodowcy)
- Użycie rodowodowych wartości hodowlanych dla jałówek i pierwiastek bez oficjalnej wyceny na podstawie wartości hodowlanych przodków

2. WYBÓR OPTYMALNYCH PAR DO KOJARZEŃ:

- dokładna analiza rodowodów i unikanie kojarzeń krewniaczych
- uzyskanie informacji o nosicielstwie wad genetycznych osobników kojarzonych
- wykorzystanie potencjału młodych samic w oparciu o wyliczone dla nich wartości hodowlane
- optymalizacja proponowanych kojarzeń z uwzględnieniem zakładanych celów hodowlanych
- propozycja reproduktorów dla każdej samicy z uwzględnieniem pokroju krowy

SZCZEGÓŁY DOSTĘPNE U KRS-DH

USŁUGA BEZPŁATNA

BUHAJE TOP - 5 (WYCENA GENOMOWA)

Podindeks produkcyjny		Mleko (kg)		Białko w mleku (%)		Tłuszcz w mleku (%)		Pokrój ogólny		Indeks ekonomiczny	
SPRINGSTEEN ET SEX	147	KZ BAUERO ET ★	1631	YOUNGSTER ET	0,26	YOUNGSTER ET	0,40	LENCOKAZ	141	SPRINGSTEEN ET SEX	3049
GLADIUS ET SEX	144	ADAWAY ET	1565	DEBO-ADMIRAŁ	0,22	DEBO-TORIN	0,39	RIVERIO ET	136	GROLLUS ET	2807
KZ EXPECTO ★	141	GALLIUS ET SEX	1533	SEZUAN ET SEX	0,22	SEZUAN ET SEX	0,38	KZ EXPECTO ★	134	GALLIUS ET SEX	2766
HAGOS ET SEX	141	GOOD RED ET	1487	KZ EXPECTO ★	0,20	KZ EXPECTO ★	0,38	KALENJI ET	134	SEZUAN ET SEX	2695
KZ BAUERO ET ★	141	CAMERON ST	1458	HITCHCOCK ET	0,19	MOHITO	0,37	BENICIO ET SEX	133	RODNEY ET ★	2633

Wymię		Nogi i racice		Płodność krów		Długowieczność		Komórki somatyczne		Łatwość porodów (PPB)	
BENICIO ET SEX	140	SULEUS ET	126	SULEUS ET	125	GROLLUS ET	137	GROLLUS ET	134	KZ GODRYK	121
MIDAS ET ★	137	RIVERIO ET	125	MIDAS ET ★	119	MIDAS ET ★	136	SEZUAN ET SEX	133	DEBO-ADMIRAŁ	118
HITCHCOCK ET	137	SKELTON ET SEX	121	GARETT ET SEX	115	BENICIO ET SEX	136	SPRINGSTEEN ET SEX	130	SIMPLY RED ET ★	117
SK EDI RED	136	LENCOKAZ	119	KZ GODRYK	113	GALANT RED	136	KZ GILDEROY ET ★	130	GALANT RED	115
LENCOKAZ	136	KALENJI ET	118	RODNEY ET ★	113	WUNDER ET	134	GALLIUS ET SEX	129	BEST-RED ET	114

BUHAJE TOP - 5 (WYCENA KONWENCJONALNA)

Podindeks produkcyjny		Mleko (kg)		Białko w mleku (%)		Tłuszcz w mleku (%)		Pokrój ogólny		Indeks ekonomiczny	
MENTOS ET	140	MENKO ET	1898	SLATAN ET SEX	0,29	SLATAN ET SEX	0,52	KING ROYAL ET SEX	122	MENTOS ET	2338
SLATAN ET SEX	137	MENTOS ET	1857	BOLERO ET ★	0,22	ODYN MCHRZ	0,40	CAMBELL ★	121	SPEED UP ET	2106
BERMUDA ET SEX	137	DEBO-BAZYLI	1504	BLACKBERRY ST	0,22	BABIARZ KR	0,38	DEBO-BOSTON	120	MENKO ET	2059
POINTER ET	136	KODIAC P ★	1369	ODYN MCHRZ	0,20	KING ROYAL ET SEX	0,31	TIGER RED ET	119	FISKO ★	2002
MENKO ET	135	DREAMSHOT SEX	1284	BERMUDA ET	0,19	DEBO-BOSTON	0,29	CUSTOS ★	117	DEBO-BAZYLI	1950

Wymię		Nogi i racice		Płodność krów		Długowieczność		Komórki somatyczne		Łatwość porodów	
CAMBELL ★	123	KING ROYAL ET SEX	115	DREAMSHOT SEX	127	KING ROYAL ET SEX	141	FISKO ★	125	MENKO ET	117
KING ROYAL ET SEX	118	DEBO-BOSTON	115	KING ROYAL ET SEX	126	CAELUM ET ★	136	CAELUM ET ★	121	ARMADA PP	114
TIGER RED ET	116	TIGER RED ET	113	POINTER ET	121	DEBO-BOSTON	136	CUSTOS ★	121	SNAKE RED	112
DREAMSHOT SEX	115	FISKO ★	113	STETSON ET SEX	120	SPEED UP ET	135	SPEED UP ET	120	STETSON ET SEX	111
DEBO-BOSTON	115	SLATAN ET SEX	113	SPEED UP ET	118	KODIAC P ★	133	DEBO-BOSTON	118	POINTER ET	110

★ nowość

RANKING BUHAJÓW OCENIANYCH METODĄ GENOMOWĄ RASY POLSKIEJ HOLSZTYŃSKO-FRYZYJSKIEJ - ocena SIERPIEŃ 2021



Hodowca

Lp.	Nazwa buhaj	Numer buhaj	Na jałówki *	Nazwa ojca buhaj	powtarzalność	Wartości hodowlane dla cech produkcji						Indeks gPF	Podindeks produktyjny	Podindeksy pokrojowe					Komórki somatyczne	Przeżywalność - długowieczność	Łatwość wycieleń		Prędkość doju	Temperament	IE	Kazeina - kappa / beta	Hodowca	
						wyd. mleka [kg]	% tłuszczu	wyd. białka [kg]	% białka	indeks prod. [kg]	podindeks wymienia			podindeks nóg i racic	podindeks siły mleczności	podindeks ramy ciała	podindeks pokroju ogólny	buhaja (PPB)			córek buhaja (PPM)							
1	SPRINGSTEEN ET SEX	DE0540908991		SOUNDCLOUD	0,72	1339	75,6	0,23	56,1	0,14	187,8	153	147	100	108	104	135	100	130	131	108	109	93	98	3049	ABIA1A2	Hermann Holtkamp	
2	BENICIO ET SEX	DE0123451744		BARRETT	0,72	1008	53,4	0,14	45,8	0,15	145,0	151	136	108	105	108	140	112	122	136	101	109	99	99	2516	AAI/A2A2	Kaack GbR	
3	KZ EXPECTO**	PL005479271456		EXPANSION	0,73	940	70,8	0,38	47,5	0,20	165,8	148	141	134	107	116	135	93	123	122	96	101	106	106	2368	BBI/A2A2	OHZ Kamieniec Ząbkowicki	
4	GLADIUS ET SEX	DE0123451708		GAZEBO	0,72	1280	72,2	0,22	52,3	0,12	176,8	148	144	126	98	109	110	130	99	117	131	91	103	104	104	2617	ABIA/A2A2	Kaack GbR
5	KZ GODRYK	PL0054792689422	J	GIGABYTE	0,73	1157	41,6	-0,06	44,3	0,08	130,3	147	133	130	115	100	111	133	113	122	130	121	116	96	111	2465	BBI/A1A2	OHZ Kamieniec Ząbkowicki
6	HAGOS ET SEX	DE1505011805		ALTAHOTHAND	0,73	1353	66,9	0,13	48,8	0,06	164,5	147	141	122	104	105	109	125	106	120	134	106	105	100	106	2628	AAI/A2A2	PrismaGen GmbH
7	CALVADOS ET	DE0362331658		VH CROWN	0,77	1071	68,2	0,28	41,4	0,08	151,0	147	137	127	105	110	113	128	106	124	126	92	118	104	100	2534	AAI/A2A2	Uwe Reinermann, Gehrde
8	GARETT ET SEX	DE1504336100	J	GARICK	0,79	1166	41,4	-0,07	45,7	0,09	132,8	146	133	125	110	106	109	127	115	122	133	103	101	99	97	2595	BBI/A1A2	Kanada/Herdbuch
9	RODNEY ET**	DE0541305098	J	RAFINHA	0,73	1066	64,0	0,24	33,6	-0,01	131,2	145	131	126	99	102	107	132	113	132	112	112	93	94	2633	ABIA1A2	Bunge Agrar, Stemwede	
10	GALLIUS ET SEX	DE0362080669	J	GYWER RDC	0,72	1533	55,5	-0,08	49,3	0,00	154,1	145	139	129	108	115	111	131	94	129	121	100	107	77	98	2766	ABIA/A2A2	Stela KG
11	GROLLUS ET	DE1262556309		GIGABYTE	0,73	868	60,2	0,29	41,1	0,15	142,4	145	135	123	100	101	100	133	102	134	137	104	115	84	102	2807	ABIA/A2A2	Agrargenossenschaft, Karstädt
12	PRECO ET	DE0540816130		PURSUIT	0,73	1005	54,9	0,16	44,8	0,14	144,5	145	136	127	110	105	116	126	107	119	128	101	111	89	109	2411	ABIA1A1	Christoph Eberhard
13	MIDAS ET	US3202768388	J	RIVETING	0,72	1015	48,9	0,09	30,8	-0,02	110,5	145	126	130	102	103	108	137	119	125	136	101	112	103	98	2592	ABIA/A2A2	Import USA
14	FOREMAN ET	DE1406051280	J	FREEWAX	0,73	1058	66,0	0,26	44,1	0,11	154,2	144	138	121	107	98	108	124	112	111	132	107	105	106	2448	AAI/A1A2	Agrar GmbH Auligk	
15	KZ GILDEROY ET**	PL005479270695	J	GARETT	0,73	1166	29,3	-0,21	41,9	0,05	113,1	144	128	132	112	108	115	134	109	130	126	105	104	99	2328	BBI/A1A2	OHZ Kamieniec Ząbkowicki	
16	SKELTON ET SEX	DE0361395654	J	STARELLO	0,73	1078	52,8	0,10	46,6	0,13	146,0	144	136	128	115	107	121	124	105	120	121	100	116	92	100	2228	ABIA1A2	Rust GbR, Stolzenau
17	TOPLES HZO ET	PL005432782494	J	TOPMODEL	0,73	760	59,9	0,34	40,0	0,18	139,9	144	134	128	113	106	111	129	106	121	129	103	104	86	102	2263	ABIA/A2A2	OHZ OSIEK
18	SULEUS ET	DE1504401599		SIXPACK	0,79	697	42,4	0,17	31,4	0,11	105,2	144	125	130	119	109	126	123	125	117	129	108	108	95	96	2029	BBI/A1A1	Kersten GbR
19	KR FRAZER	PL005487721172		FEDORA	0,73	1308	56,5	0,03	44,5	0,02	145,5	143	136	125	117	120	115	120	102	125	123	93	99	91	107	2370	ABIA/A2A2	KR Kietrz
20	SEZUAN ET SEX	DE1305754993		SUPREME	0,79	601	55,3	0,38	37,8	0,22	130,9	143	132	124	111	110	106	127	101	133	130	103	122	91	101	2695	BBI/A2A2	Rainer u. Chr. Mann Gbr
21	WUNDER ET	DE1305720684		WINDMILL	0,81	948	44,4	0,07	43,0	0,14	130,4	143	132	121	101	106	112	122	112	119	134	99	112	92	94	2333	BBI/A2A2	J H A van den Oord
22	MANO	NL589637200		MISSOURI	0,81	1466	35,5	-0,27	45,1	-0,03	125,7	142	132	127	103	111	116	126	107	116	125	94	116	89	98	2233	BEI/A1A2	Import Hollandia
23	KZ BAUERO ET**	PL005479271357		BRAVENESS	0,73	1631	48,8	-0,19	56,0	0,03	160,8	141	141	117	104	107	108	117	105	111	119	96	105	106	106	2285	ABIA/A2A2	OHZ Kamieniec Ząbkowicki
24	ADAWAY ET	US3146638498	J	RIO	0,72	1565	48,8	-0,17	48,9	-0,02	146,6	141	137	117	104	108	103	120	107	111	132	111	127	100	104	2443	BBI/A2A2	Import USA
25	GARICO ET SEX	DE1504507293	J	GARIDO	0,73	1443	48,3	-0,12	46,4	0,00	141,1	141	135	126	112	115	113	124	103	118	115	107	115	97	110	2199	ABIA/A2A2	Seydaland Rinderzucht
26	HITCHCOCK ET	DE0360592436		HARTLEY	0,79	743	39,2	0,11	39,9	0,19	119,0	141	129	131	109	117	104	137	106	120	118	110	103	95	106	1899	ABIA/A2A2	Plesse Milch GmbH & Co
27	LUCKY ET	ES2704487908	J	SILLIAN	0,79	1352	60,5	0,06	47,1	0,04	154,7	141	138	125	120	118	111	121	103	108	115	106	105	102	94	1891		Import Hiszpania
28	MEZZO ET SEX	DE0360914779	J	MR PUMA	0,79	1399	48,3	-0,10	48,5	0,04	145,3	141	137	124	111	113	109	124	91	124	121	102	98	102	102	2228	ABIA1A2	Strasburger Landbetriebs
29	RIVERO ET	DE0123750127		RAFTING	0,72	940	49,9	0,13	41,5	0,13	132,9	141	133	136	107	113	125	133	94	114	117	101	111	99	107	1812	BBI/A1A2	Rainer Weingang
30	YOUNGSTER	DE0360574938		YOYO	0,79	668	59,9	0,40	43,2	0,26	146,3	141	136	117	107	104	101	121	110	118	123	98	105	104	106	2242	BBI/A1A2	Pieper GbR, Bad Bentheim
31	KZ KERAV ET	PL005516975712		KEITH	0,73	1182	60,5	0,14	44,1	0,07	148,7	140	137	123	111	108	111	123	107	102	118	102	106	113	105	1671	ABIA1A2	OHZ Kamieniec Ząbkowicki
32	CZEKAN MLEK	PL005391462222	J	CHARMING	0,75	1062	42,9	0,00	38,2	0,04	119,3	139	129	125	120	108	117	120	108	116	126	106	125	90	105	2011	ABIA/A2A2	Mieloland
33	GENTO ET	DE1305983721		GARIDO	0,72	840	55,4	0,25	33,1	0,07	121,6	139	129	125	107	101	108	130	107	114	129	106	112	99	106	2033	BEI/A1A1	ADAP
34	KR FLAMEL	PL005468751874		FIREBIRD	0,72	867	59,0	0,28	37,3	0,11	133,6	139	132	126	132	104	125	103	119	120	120	86	117	98	110	1918	AAI/A1A2	KR Kietrz
35	KR GRYFON	PL005377407612		GYMNAS	0,76	760	58,0	0,32	33,7	0,11	125,4	139	130	125	112	115	109	125	109	116	116	105	101	83	105	1794	AEI/A1A2	KR Kietrz
36	AEROSMITH ET	CA13440358		ARISTOCRAT	0,72	723	49,4	0,24	32,0	0,10	113,4	138	127	124	110	112	101	130	104	124	131	100	117	91	104	2255	AAI/A1A2	Stanton Bros
37	KALENJI ET	NL636023549		KING DOC	0,73	944	36,8	-0,02	32,1	0,02	101,0	138	124	112	117	118	132	104	109	133	101	107	100	107	100	1871	BEI/A1A1	ALH-Genetics BV

RANKING BUHAJÓW OCENIANYCH METODĄ GENOMOWĄ RASY POLSKIEJ HOLSZTYŃSKO-FRYZYJSKIEJ - ocena SIERPIEŃ 2021

Lp.	Nazwa buhaj	Numer buhaj	Na jałówki *	Nazwa ojca buhaj	powtarzalność	Wartości hodowlane dla cech produkcji						Indeks gPF	Podindeks produkcyjny	Podindeksy pokrojowe					Podindeks płodności	Komórki somatyczne	Przeżywalność - długowieczność	Łatwość wycieleni		Prędkość doju	Temperament	IE	Kazeina - kappa / beta	Hodowca
						wyd. mleka [kg]	wyd. tłuszczu [kg]	% tłuszczu	wyd. białka [kg]	% białka	indeks prod, [kg]			podindeks ogólny	podindeks ramy ciała	podindeks siły mleczności	podindeks nóg i racic	podindeks wymienia				buhaja (PPB)	cérek buhaja (PPM)					
38	GURU ET RDC	DE1505012806	J	GYWER RDC	0,72	1300	48,6	-0,05	38,7	-0,04	126,0	137	131	126	102	110	117	125	98	111	127	105	94	98	2023	AA/A2A2	Kersten Gbr	
39	KR HALT	PL005473474037		ALTAHOTROD	0,75	854	46,6	0,14	37,4	0,12	121,4	137	129	130	130	117	111	128	105	108	117	101	87	100	1576	AA/A2A2	KR Kietrz	
40	LENCOKAZ	PL005348700094		LENCOME	0,74	713	45,6	0,20	34,2	0,13	114,2	137	127	141	127	129	119	136	96	108	111	90	104	102	1096	AA/A1A2	GH Kazimierz Siedlecki	
41	KR MUSCAT	PL005335131177		MILTON	0,76	1168	60,3	0,15	44,2	0,07	148,7	136	137	117	106	111	104	119	104	106	112	104	108	101	91	1725	AB	KR Kietrz
42	KZ CEDRIK	PL00534497762		CYRANO	0,76	1309	71,4	0,20	46,3	0,04	164,0	135	140	116	113	117	110	111	97	101	113	74	105	115	91	1539	AA/A2A2	OHZ Kamieniec Ząbkowski
43	DEBO-ADMIRAL	PL005365609349	J	ADORABLE	0,76	696	33,5	0,06	40,7	0,22	114,9	134	128	125	122	121	103	125	100	112	113	118	102	105	95	1356	AE/A2A2	OHZ Dęboleka
44	DEBO-BATMAN	PL005347694639		BRAVENESS	0,73	722	23,7	-0,07	30,8	0,09	85,3	134	120	129	117	107	112	130	107	119	124	93	110	95	108	1892	BE/A1A2	OHZ Dęboleka
45	KR ELANGO	PL005340933261	J	ESPERANTO	0,74	956	46,4	0,09	40,3	0,11	127,0	134	131	119	104	104	112	118	102	111	122	107	117	111	98	1857	AB/A2A2	KR Kietrz
46	KZ CYMES	PL005340666503		CHARMING	0,76	1159	49,9	0,03	41,0	0,04	131,9	134	132	123	105	108	112	124	101	106	109	99	103	103	98	1662	AB/A2A2	OHZ Kamieniec Ząbkowski
47	DEBO-TORIN	PL005365676181		ALTATOOHOT	0,74	556	54,2	0,39	31,7	0,17	117,6	133	128	125	111	114	107	127	97	113	112	106	113	95	1354	AA/A2A2	OHZ Dęboleka	
48	FERM ET	NL699059134	J	IMAX	0,74	1291	60,8	0,09	45,8	0,04	152,4	133	138	109	107	110	98	111	104	101	118	103	107	103	111	1792	AB/A1A2	Import Holandia
49	PADAR	PL005350676387	J	PADAWAN	0,75	1057	26,9	-0,19	39,2	0,06	105,3	132	126	117	109	106	100	122	106	120	114	103	112	88	104	2110	AB/A2A2	GR Dariusz Bećkowski
50	HAROLD	PL005354951329		HOTLINE	0,73	945	44,7	0,07	30,0	-0,01	104,7	131	124	122	107	112	107	124	97	122	118	106	102	87	102	1893	AE/A1A2	GR Tomasz Kocięba
51	KR ATLAS	PL005350877395		APTITUDE	0,75	803	41,6	0,11	28,1	0,02	97,8	131	123	124	115	114	107	125	103	111	114	102	115	110	100	1434	BB	KR Kietrz
52	CAMERON ST	PL005395911122	J	CICERO	0,75	1458	45,5	-0,15	30,2	-0,19	105,9	130	125	115	95	97	108	119	104	115	117	111	110	99	100	1969	AB	GR Stanisław Żochowski
53	DEBO-KANON ET	PL005345378395		KERRIGAN	0,76	925	52,0	0,17	32,0	0,02	116,0	130	127	116	105	112	108	114	94	118	120	94	101	92	99	1853	AE	OHZ Dęboleka
54	DEBO-PERS	PL005345378456		PLAYBOY	0,76	679	37,4	0,12	36,9	0,18	111,2	130	127	115	102	105	105	117	103	113	116	98	101	99	1515	AB	OHZ Dęboleka	
55	BROKER ST	PL005406357819	J	BASTA	0,76	937	39,5	0,02	36,7	0,07	112,9	129	127	114	106	103	102	117	108	113	106	107	114	101	91	1726	BB	GR Stanisław Żochowski
56	DEBO-HUR	PL005345378661		ALTAHOTROD	0,76	784	51,2	0,23	31,5	0,07	114,2	127	127	125	126	123	116	117	94	92	109	97	97	105	98	900	AB	OHZ Dęboleka
57	KZ ANUK	PL005326154611		ADORABLE	0,76	625	31,6	0,07	20,2	0,00	72,0	127	115	129	111	110	117	127	107	103	114	86	101	106	100	1131	AA	OHZ Kamieniec Ząbkowski
58	SOLO RED	NL688600604	J	SPARK RED	0,72	1399	52,7	-0,05	40,7	-0,05	134,1	139	133	124	103	102	109	128	102	119	120	107	107	89	100	2305	AB/A1A2	Import Holandia
59	PRIMA RED	NL673382470	J	PERCEY-RED	0,72	988	30,1	-0,12	36,7	0,05	103,5	138	125	132	112	106	113	135	104	124	121	107	102	99	110		BB/A1A2	Import Holandia
60	GARO RED ET SEX	DE0362097615	J	GYWER RDC	0,73	1062	48,7	0,06	40,9	0,07	130,5	137	132	128	109	115	113	128	92	120	117	108	106	88	104	2086	AB/A2A2	Florian Gr.Honebrink
61	BEST-RED ET	CZ944730021	J	SOLITAIR	0,71	1439	47,9	-0,12	40,8	-0,06	129,5	136	132	118	102	105	115	116	95	120	126	114	104	108	102	2284		ZD Krasna Hora
62	FIGARO PP ET	DE0362068008	J	SOLITAIR	0,76	773	49,7	0,22	39,0	0,17	127,7	135	131	124	104	105	116	123	99	110	113	103	107	103	107	1492	AB/A1A1	Import Niemcy
63	MOHITO	NL621076242	J	MANANA RED	0,78	680	58,7	0,37	36,1	0,17	130,9	135	131	121	103	113	110	121	94	123	114	108	100	98	104	1985	AB/A2A2	Import Holandia
64	GOOD RED ET	DE0362441012	J	GYWER RDC	0,73	1487	45,0	-0,17	45,1	-0,03	135,2	134	134	118	104	106	116	115	96	107	124	111	96	93	100	2034	AA/A2A2	Import Niemcy
65	GALANT RED	DE0361985940	J	GYWER RDC	0,70	989	18,1	-0,26	27,9	-0,05	73,9	133	117	123	108	101	110	125	106	124	136	115	110	88	95	2113	AB/A1B1	Nikolai Niermann
66	SIMPLY RED ET	DE0361985968	J	SOLITAIR	0,72	690	33,1	0,06	29,9	0,09	92,9	132	122	124	111	100	117	122	96	125	125	117	113	94	102	2135	BB/A1A1	Nikolai Niermann
67	DREAMER	DE0539719247	J	DREAMBOY	0,80	912	43,9	0,08	40,5	0,13	124,9	132	131	115	102	107	104	117	99	109	118	105	93	103	98	1736	AA/A2A2	Alexander Drerup
68	NEVADA G ET	PL005514487293		NIRVANA	0,73	529	40,0	0,23	31,7	0,18	103,4	130	124	123	107	110	102	129	98	117	115	101	116	113	97	1447	BB/A2A2	OHZ Głogówek
69	PG SARMIK**	PL005502031385		SOLUTION	0,73	775	31,5	0,00	24,9	0,00	81,3	127	118	116	105	99	103	120	109	112	122	93	103	95	105	1416	BB/A1A2	OHZ Przerzeczyn Zdrój
70	SK EDI RED	PL005462524569		EL TORO	0,73	212	21,4	0,16	18,9	0,15	59,2	127	112	130	116	101	107	136	108	113	113	99	105	106	101	1233		SK Prudnik
71	MARK P RED	NL9309299696	J	SALVATORE	0,71	943	28,3	-0,12	17,8	-0,15	63,9	124	113	116	99	103	114	115	101	122	127	110	108	95	104	1776	AA/A1A1	Import Holandia

** nasienie dostępne w późniejszym terminie

top w wybranej opcji

nowosc

Indeks PF - indeks ogólny (produkcyjno-funkcjonalny)

Ocena wartości hodowlanej buhajów pochodzą z Instytutu Zootechniki - PIB Kraków, www.izoo.krakow.pl



SPRINGSTEEN ET SEX

DE0540908991

Urodzony: 16.02.2020 CVF BLF BYF
SOUNDCLOUD x CASPER x JEDI

NR 1 gPF!

NR 1 IE!

INDEXgPF
153

INDEX IE
3049

LIDER WYCENY



KeLeKi



Hodowca: Hermann Holtkamp

RZG
156

AB
A1A2

PODINDEKSY

produkcyjny	pokroju ogólnego	plodności	rama ciała	siła mleczności	nogi i racice	wymię
147	127	100	100	108	104	135

PRODUKCJA Powt. 72%

mleko kg	tłuszcz kg	tłuszcz %	białko kg	białko %	indeks prod. kg
1339	75.6	0.23	56.1	0.14	187.8

WARTOŚĆ HODOWLANA

komórki somatyczne	przeżywalność	PPB	PPM
130	131	108	109

POKRÓJ

		Ekstremum	80	90	100	110	120	Ekstremum
KALIBER	102	mały						duży
TYP	103	niepożądany						pożądany
NOGI	119	niepożądane						pożądane
WYMIĘ	131	niepożądane						pożądane
OGÓLNA	126	niepożądana						pożądana
Wysokość w krzyżu	113	niski						wysoki
Głębokość tułowia	96	plytki						głęboki
Szerokość klatki piersiowej	91	wąska						szeroka
Ustawienie zadu	94	uniesiony						spadzisty
Szerokość zadu	102	wąski						szeroki
Nogi tylne - Bok	90	pionowe						podsiebne
Racice	103	długa przekątna						krótka przekątna
Nogi tylne - Tył	110	iksowate						równoległe
W - zawieszenie przednie	126	luźne						mocne
Y - zawieszenie tylne	130	niskie						wysokie
M - więzadło środkowe	113	słabe						mocne
I - położenie	122	niskie						wysokie
Ę - szerokość	118	wąskie						szerokie
Strzyki - ustawienie	129	szerokie						wąskie
Strzyki - długość	97	krótkie						długie
Strzyki - ustawienie tył	124	zewnątrzne						wewnętrzne
Charakter mleczny	116	ordynarny						szlachetny
Kondycja	90	słaba						mocna
Lokomocja	118	słaba						dobra

WYDAJNOŚĆ MATKI

kg mleka	kg tłuszczu	% tłuszczu	kg białka	% białka
-	-	-	-	-



KeLeKi

WYCENA GENOMOWA

BENICIO ET SEX

TOP 5 gPF!

INDEXgPF
151

DE0123451744

Urodzony: 16.08.2019 BLF BYF CVF

BARRETT x GYMNAST x MISSOURI

INDEX IE
2516



Hodowca: Kaack GbR

RZG
154



WYCENA GENOMOWA

PODINDEKSY

produkcyjny	pokroju ogólnego	plodności	rama ciała	siła mleczności	nogi i racice	wymię
136	133	112	108	105	108	140

PRODUKCJA

Powt. 72%

mleko kg	tłuszcz kg	tłuszcz %	białko kg	białko %	indeks prod. kg
1008	53.4	0.14	45.8	0.15	145.0

WARTOŚĆ HODOWLANA

komórki somatyczne	przeżywalność	PPB	PPM
122	136	101	109



POKRÓJ

		Ekstremum	80	90	100	110	120	Ekstremum
KALIBER	109	mały						duży
TYP	107	niepożądany						pożądany
NOGI	123	niepożądane						pożądane
WYMIĘ	141	niepożądane						pożądane
OGÓLNA	129	niepożądana						pożądana
Wysokość w krzyżu	114	niski						wysoki
Głębokość tułowia	99	plytki						głęboki
Szerokość klatki piersiowej	95	wąska						szeroka
Ustawienie zadu	101	uniesiony						spadziasty
Szerokość zadu	108	wąski						szeroki
Nogi tylne - Bok	80	pionowe						podsiebne
Racice	115	długa przekątna						krótka przekątna
Nogi tylne - Tył	107	iksowate						równoległe
W - zawieszenie przednie	132	luźne						mocne
Y - zawieszenie tylne	136	niskie						wysokie
M - więzadło środkowe	105	slabe						mocne
I - położenie	132	niskie						wysokie
Ę - szerokość	117	wąskie						szerokie
Strzyki - ustawienie	116	szersze						wąskie
Strzyki - długość	99	krótkie						długie
Strzyki - ustawienie tył	106	zewnątrzne						wewnętrzne
Charakter mleczny	106	ordynarny						szlachetny
Kondycja	101	slaba						mocna
Lokomocja	122	slaba						dobra

WYDAJNOŚĆ MATKI

kg mleka	kg tłuszczu	% tłuszczu	kg białka	% białka
11437	451	3.94	404	3.53



KZ EXPECTO

PL005479271456

Urodzony: 10.08.2020 BYF CVF BLF
EXPANSION x KALUSCHO x LEEROY

INDEXgPF
148

INDEX IE
2368

NOWOŚĆ



Hodowca: OHZ Kamieniec Ząbkowicki

PODINDEKSY

produkcyjny	pokroju ogólnego	plodności	rama ciała	siła mleczności	nogi i racice	wymię
141	134	93	107	115	116	135

PRODUKCJA Powt. 73%

mleko kg	tłuszcz kg	tłuszcz %	białko kg	białko %	indeks prod. kg
940	70.8	0.38	47.5	0.20	165.8

WARTOŚĆ HODOWLANA

komórki somatyczne	przeżywalność	PPB	PPM
123	122	96	101

POKRÓJ

		Ekstremum	80	90	100	110	120	Ekstremum
KALIBER	112	mały						duży
TYP	112	niepożądany						pożądany
NOGI	123	niepożądane						pożądane
WYMIĘ	132	niepożądane						pożądane
OGÓLNA	129	niepożądana						pożądana
Wysokość w krzyżu	120	niski						wysoki
Głębokość tułowia	105	plytki						głęboki
Szerokość klatki piersiowej	100	wąska						szeroka
Ustawienie zadu	94	uniesiony						spadzysty
Szerokość zadu	107	wąski						szeroki
Nogi tylne - Bok	91	pionowe						podsiebne
Racice	117	długa przekątna						krótka przekątna
Nogi tylne - Tył	115	iksowate						równoległe
W - zawieszenie przednie	123	luźne						mocne
Y - zawieszenie tylne	129	niskie						wysokie
M - więzadło środkowe	122	słabe						mocne
I - położenie	126	niskie						wysokie
Ę - szerokość	112	wąskie						szerokie
Strzyki - ustawienie	105	szerokie						wąskie
Strzyki - długość	101	krótkie						długie
Strzyki - ustawienie tył	112	zewnątrzne						wewnętrzne
Charakter mleczny	118	ordynarny						szlachetny
Kondycja	90	słaba						mocna
Lokomocja	119	słaba						dobra

WYDAJNOŚĆ MATKI

kg mleka	kg tłuszczu	% tłuszczu	kg białka	% białka	liczba dni
9336	438	4.69	331	3.55	296

GLADIUS ET SEX

DE0123451708

Urodzony: 15.07.2019 BLF BYF CVF

GAZEBO x SUPERHERO x MISSOURI

INDEXgPF
148

INDEX IE
2617



Hodowca: Kaack GbR

RZG
162

AB
A2A2

WYCENA GENOMOWA



PODINDEKSY

produkcyjny	pokroju ogólnego	plodności	rama ciała	siła mleczości	nogi i racice	wymię
144	126	99	98	109	110	130

PRODUKCJA

Powt. 72%

mleko kg	tłuszcz kg	tłuszcz %	białko kg	białko %	indeks prod. kg
1280	72.2	0.22	52.3	0.12	176.8

WARTOŚĆ HODOWLANA

komórki somatyczne	przeżywalność	PPB	PPM
117	131	91	103



POKRÓJ

		Ekstremum	80	90	100	110	120	Ekstremum
KALIBER	109	mały						duży
TYP	110	niepożądany						pożądany
NOGI	117	niepożądane						pożądane
WYMIĘ	132	niepożądane						pożądane
OGÓLNA	125	niepożądana						pożądana
Wysokość w krzyżu	108	niski						wysoki
Głębokość tułowia	98	płytki						głęboki
Szerokość klatki piersiowej	100	wąska						szersza
Ustawienie zadu	88	uniesiony						spadziasty
Szerokość zadu	105	wąski						szerszy
Nogi tylne - Bok	88	pionowe						podsiebne
Racice	111	długa przekątna						krótka przekątna
Nogi tylne - Tył	112	ikswate						równoległe
W - zawieszenie przednie	126	luźne						mocne
Y - zawieszenie tylne	123	niskie						wysokie
M - więzadło środkowe	109	słabe						mocne
I - położenie	119	niskie						wysokie
Ę - szerokość	119	wąskie						szersze
Strzyki - ustawienie	119	szersze						węższe
Strzyki - długość	95	krótkie						długie
Strzyki - ustawienie tył	117	zewnątrzne						wewnętrzne
Charakter mleczy	113	ordynarny						szlachetny
Kondycja	100	słaba						mocna
Lokomocja	118	słaba						dobra

WYDAJNOŚĆ MATKI

kg mleka	kg tłuszczu	% tłuszczu	kg białka	% białka
11839	471	3.98	417	3.52



KZ GODRYK

PL005479269422

Urodzony: 01.04.2020 CVF BLF BYF
GIGABYTE x CONCERT x BOASTFUL

INDEXgPF
147

INDEX IE
2465



RZG
149

Hodowca: OHZ Kamieniec Ząbkowicki

PODINDEKSY

produkcyjny	pokroju ogólnego	plodności	rama ciała	siła mleczności	nogi i racice	wymię
133	130	113	115	100	111	133

PRODUKCJA Powt. 73%

mleko kg	tłuszcz kg	tłuszcz %	białko kg	białko %	indeks prod. kg
1157	41.6	-0.06	44.3	0.08	130.3

WARTOŚĆ HODOWLANA

komórki somatyczne	przeżywalność	PPB	PPM
122	130	121	116

POKRÓJ

		Ekstremum	80	90	100	110	120	Ekstremum
KALIBER	110	mały						duży
TYP	104	niepożądany						pożądany
NOGI	123	niepożądane						pożądane
WYMIĘ	131	niepożądane						pożądane
OGÓLNA	115	niepożądana						pożądana
Wysokość w krzyżu	110	niski						wysoki
Głębokość tułowia	87	plytki						głęboki
Szerokość klatki piersiowej	95	wąska						szeroka
Ustawienie zadu	112	uniesiony						spadzysty
Szerokość zadu	113	wąski						szeroki
Nogi tylne - Bok	91	pionowe						podsiebne
Racice	112	długa przekątna						krótka przekątna
Nogi tylne - Tył	112	iksowate						równoległe
W - zawieszenie przednie	121	luźne						mocne
Y - zawieszenie tylne	134	niskie						wysokie
M - więzadło środkowe	114	słabe						mocne
I - położenie	121	niskie						wysokie
Ę - szerokość	121	wąskie						szerokie
Strzyki - ustawienie	107	szerokie						wąskie
Strzyki - długość	101	krótkie						długie
Strzyki - ustawienie tył	115	zewnątrzne						wewnętrzne
Charakter mleczny	103	ordynarny						szlachetny
Kondycja	103	słaba						mocna
Lokomocja	121	słaba						dobra

WYDAJNOŚĆ MATKI

kg mleka	kg tłuszczu	% tłuszczu	kg białka	% białka	liczba dni
9637	358	3.72	315	3.27	262

HAGOS ET SEX

DE1505011805

Urodzony: 18.09.2019 CVF BLF BYF
ALTAHOTHAND x KERRIGAN x BALISTO

INDEXgPF
147

INDEX IE
2628



Hodowca: PrismaGen GmbH

RZG
149

AA
A2A2



WYCENA GENOMOWA

PODINDEKSY

produkcyjny	pokroju ogólnego	plodności	rama ciała	siła mleczności	nogi i racice	wymię
141	122	106	104	105	109	125

PRODUKCJA Powt. 73%

mleko kg	tłuszcz kg	tłuszcz %	białko kg	białko %	indeks prod. kg
1353	66.9	0.13	48.8	0.06	164.5

WARTOŚĆ HODOWLANA

komórki somatyczne	przeżywalność	PPB	PPM
120	134	106	105



POKRÓJ

		Ekstremum	80	90	100	110	120	Ekstremum
KALIBER	107	mały						duży
TYP	107	niepożądany						pożądany
NOGI	118	niepożądane						pożądane
WYMIĘ	126	niepożądane						pożądane
OGÓLNA	118	niepożądana						pożądana
Wysokość w krzyżu	113	niski						wysoki
Głębokość tułowia	91	plytki						głęboki
Szerokość klatki piersiowej	90	wąska						szeroka
Ustawienie zadu	97	uniesiony						spadzysty
Szerokość zadu	106	wąski						szeroki
Nogi tylne - Bok	89	pionowe						podsiebne
Racice	115	długa przekątna						krótka przekątna
Nogi tylne - Tył	103	iksowate						równoległe
W - zawieszenie przednie	113	luźne						mocne
Y - zawieszenie tylne	121	niskie						wysokie
M - więzadło środkowe	116	słabe						mocne
I - położenie	120	niskie						wysokie
Ę - szerokość	112	wąskie						szerokie
Strzyki - ustawienie	98	szerokie						wąskie
Strzyki - długość	115	krótkie						długie
Strzyki - ustawienie tył	98	zewnątrzne						wewnętrzne
Charakter mleczny	112	ordynarny						szlachetny
Kondycja	87	słaba						mocna
Lokomocja	116	słaba						dobra

WYDAJNOŚĆ MATKI

kg mleka	kg tłuszczu	% tłuszczu	kg białka	% białka
-	-	-	-	-



CALVADOS ET

DE0362351658

Urodzony: 10.03.2020 BYF CVF BLF
CROWN x GYMNAST x BOSS

INDEXgPF

147

INDEX IE

2534

NOWOŚĆ



Alex Arkink

Hodowca: Uwe Reinermann, Gehrde

RZG
156



AA
A2A2

PODINDEKSY

produkcyjny	pokroju ogólnego	plodności	rama ciała	siła mleczności	nogi i racice	wymię
137	127	106	105	110	113	128

PRODUKCJA Powt. 77%

mleko kg	tłuszcz kg	tłuszcz %	białko kg	białko %	indeks prod. kg
1071	68.2	0.28	41.4	0.08	151.0

WARTOŚĆ HODOWLANA

komórki somatyczne	przeżywalność	PPB	PPM
124	126	92	118

POKRÓJ

		Ekstremum	80	90	100	110	120	Ekstremum
KALIBER	108	mały						duży
TYP	122	niepożądany						pożądany
NOGI	123	niepożądane						pożądane
WYMIĘ	127	niepożądane						pożądane
OGÓLNA	120	niepożądana						pożądana
Wysokość w krzyżu	112	niski						wysoki
Głębokość tułowia	99	plytki						głęboki
Szerokość klatki piersiowej	106	wąska						szeroka
Ustawienie zadu	93	uniesiony						spadzisty
Szerokość zadu	110	wąski						szeroki
Nogi tylne - Bok	97	pionowe						podsiebne
Racice	111	długa przekątna						krótka przekątna
Nogi tylne - Tył	114	iksowate						równoległe
W - zawieszenie przednie	118	luźne						mocne
Y - zawieszenie tylne	126	niskie						wysokie
M - więzadło środkowe	114	słabe						mocne
I - położenie	121	niskie						wysokie
Ę - szerokość	113	wąskie						szerokie
Strzyki - ustawienie	109	szerokie						wąskie
Strzyki - długość	101	krótkie						długie
Strzyki - ustawienie tył	107	zewnątrzne						wewnętrzne
Charakter mleczny	111	ordynarny						szlachetny
Kondycja	94	słaba						mocna
Lokomocja	124	słaba						dobra

WYDAJNOŚĆ MATKI

kg mleka	kg tłuszczu	% tłuszczu	kg białka	% białka
-	-	-	-	-



Wolfhard Schulze

GARETT ET SEX

DE1504336100

Urodzony: 02.04.2018 CVF BLF BYF
GARICK x ALTASPRING x MVP

INDEXgPF

146

INDEX IE

2595



KeLeKi

RZG
150

Hodowca: Kanada/ Herdbuch



BB
A1A2

PODINDEKSY

produkcyjny	pokroju ogólnego	plodności	rama ciała	siła mleczności	nogi i racice	wymię
133	125	115	110	106	109	127

PRODUKCJA Powt. 79%

mleko kg	tłuszcz kg	tłuszcz %	białko kg	białko %	indeks prod. kg
1166	41.4	-0.07	45.7	0.09	132.8

WARTOŚĆ HODOWLANA

komórki somatyczne	przeżywalność	PPB	PPM
122	133	103	101

POKRÓJ

		Ekstremum 80	90	100	110	120	Ekstremum
KALIBER	105	mały					duży
TYP	117	niepożądany					pożądany
NOGI	122	niepożądane					pożądane
WYMIĘ	128	niepożądane					pożądane
OGÓLNA	119	niepożądana					pożądana
Wysokość w krzyżu	104	niski					wysoki
Głębokość tułowia	104	plytki					głęboki
Szerokość klatki piersiowej	110	wąska					szeroka
Ustawienie zadu	103	uniesiony					spadzisty
Szerokość zadu	112	wąski					szeroki
Nogi tylne - Bok	83	pionowe					podsiebne
Racice	111	długa przekątna					krótka przekątna
Nogi tylne - Tył	114	iksowate					równoległe
W - zawieszenie przednie	119	luźne					mocne
Y - zawieszenie tylne	124	niskie					wysokie
M - więzadło środkowe	112	słabe					mocne
I - położenie	117	niskie					wysokie
Ę - szerokość	118	wąskie					szerokie
Strzyki - ustawienie	117	szerokie					wąskie
Strzyki - długość	96	krótkie					długie
Strzyki - ustawienie tył	118	zewnątrzne					wewnętrzne
Charakter mleczny	103	ordynarny					szlachetny
Kondycja	107	słaba					mocna
Lokomocja	128	słaba					dobra

WYDAJNOŚĆ MATKI

kg mleka	kg tłuszczu	% tłuszczu	kg białka	% białka
14946	605	4.05	511	3.42

RODNEY ET

DE0541305098

Urodzony: 09.09.2020 BYF CVF BLF
RAFINHA x SUPREME x BATTLECRY

INDEXgPF

145

INDEX IE

2633



KeLeKi

RZG
156

Hodowca: Bunge Agrar, Stewede



AB
A1A2

PODINDEKSY

produkcyjny	pokroju ogólnego	plodności	rama ciała	siła mleczności	nogi i racice	wymię
131	126	113	99	102	107	132

PRODUKCJA Powt. 73%

mleko kg	tłuszcz kg	tłuszcz %	białko kg	białko %	indeks prod. kg
1066	64.0	0.24	33.6	-0.01	131.2

WARTOŚĆ HODOWLANA

komórki somatyczne	przeżywalność	PPB	PPM
125	132	112	112

POKRÓJ

		Ekstremum 80	90	100	110	120	Ekstremum
KALIBER	104	mały					duży
TYP	119	niepożądany					pożądany
NOGI	115	niepożądane					pożądane
WYMIĘ	133	niepożądane					pożądane
OGÓLNA	117	niepożądana					pożądana
Wysokość w krzyżu	106	niski					wysoki
Głębokość tułowia	94	plytki					głęboki
Szerokość klatki piersiowej	97	wąska					szeroka
Ustawienie zadu	93	uniesiony					spadzisty
Szerokość zadu	107	wąski					szeroki
Nogi tylne - Bok	87	pionowe					podsiebne
Racice	116	długa przekątna					krótka przekątna
Nogi tylne - Tył	102	iksowate					równoległe
W - zawieszenie przednie	131	luźne					mocne
Y - zawieszenie tylne	129	niskie					wysokie
M - więzadło środkowe	108	słabe					mocne
I - położenie	125	niskie					wysokie
Ę - szerokość	106	wąskie					szerokie
Strzyki - ustawienie	110	szerokie					wąskie
Strzyki - długość	106	krótkie					długie
Strzyki - ustawienie tył	106	zewnątrzne					wewnętrzne
Charakter mleczny	106	ordynarny					szlachetny
Kondycja	96	słaba					mocna
Lokomocja	117	słaba					dobra

WYDAJNOŚĆ MATKI

kg mleka	kg tłuszczu	% tłuszczu	kg białka	% białka
-	-	-	-	-



WYCENA GENOMOWA



GALLIUS ET SEX

DE0362080669
Urodzony: 22.11.2019 CVF BLF BYF
GYWER x SUPERHERO x MISSOURI

INDEXgPF
145

INDEX IE
2766

INDEXgPF
145

INDEX IE
2807



KeLeKi
RZG
157

Hodowca: Stela KG



PODINDEKSY						
produkcyjny	pokroju ogólnego	plodności	rama ciała	siła mleczności	nogi i racice	wymię
139	129	94	108	115	111	131

PRODUKCJA Powt. 72%					
mleko kg	tłuszcz kg	tłuszcz %	białko kg	białko %	indeks prod. kg
1533	55.5	-0.08	49.3	0.00	154.1

WARTOŚĆ HODOWLANA			
komórki somatyczne	przeżywalność	PPB	PPM
129	121	100	107

POKRÓJ		Ekstremum 80 90 100 110 120 Ekstremum					
KALIBER	106	mały					duży
TYP	110	niepożądany					pożądany
NOGI	122	niepożądane					pożądane
WYMIĘ	126	niepożądane					pożądane
OGÓLNA	127	niepożądana					pożądana
Wysokość w krzyżu	117	niski					wysoki
Głębokość tułowia	103	plytki					głęboki
Szerokość klatki piersiowej	99	wąska					szeroka
Ustawienie zadu	94	uniesiony					spadzisty
Szerokość zadu	112	wąski					szeroki
Nogi tylne - Bok	91	pionowe					podsiebne
Racice	112	długa przekątna					krótka przekątna
Nogi tylne - Tył	112	ikswate					równoległe
W - zawieszenie przednie	123	luźne					mocne
Y - zawieszenie tylne	128	niskie					wysokie
M - więzadło środkowe	112	słabe					mocne
I - położenie	119	niskie					wysokie
Ę - szerokość	113	wąskie					szerokie
Strzyki - ustawienie	121	szerokie					wąskie
Strzyki - długość	99	krótkie					długie
Strzyki - ustawienie tył	122	zewnątrzne					wewnętrzne
Charakter mleczny	119	ordynarny					szlachetny
Kondycja	93	słaba					mocna
Lokomocja	123	słaba					dobra

WYDAJNOŚĆ MATKI				
kg mleka	kg tłuszczu	% tłuszczu	kg białka	% białka
11246	484	4.30	388	3.45

GROLLUS ET

DE1262556309
Urodzony: 31.10.2019 CVF BLF BYF
GIGABYTE x GUARANTEE x ALTASPRING



RZG
159
TPI
2666

Hodowca: Agrargenossenschaft, Karstädt



PODINDEKSY						
produkcyjny	pokroju ogólnego	plodności	rama ciała	siła mleczności	nogi i racice	wymię
135	123	102	100	101	100	133

PRODUKCJA Powt. 73%					
mleko kg	tłuszcz kg	tłuszcz %	białko kg	białko %	indeks prod. kg
868	60.2	0.29	41.1	0.15	142.4

WARTOŚĆ HODOWLANA			
komórki somatyczne	przeżywalność	PPB	PPM
134	137	104	115

POKRÓJ		Ekstremum 80 90 100 110 120 Ekstremum					
KALIBER	105	mały					duży
TYP	104	niepożądany					pożądany
NOGI	111	niepożądane					pożądane
WYMIĘ	134	niepożądane					pożądane
OGÓLNA	116	niepożądana					pożądana
Wysokość w krzyżu	105	niski					wysoki
Głębokość tułowia	90	plytki					głęboki
Szerokość klatki piersiowej	86	wąska					szeroka
Ustawienie zadu	99	uniesiony					spadzisty
Szerokość zadu	105	wąski					szeroki
Nogi tylne - Bok	102	pionowe					podsiebne
Racice	99	długa przekątna					krótka przekątna
Nogi tylne - Tył	98	ikswate					równoległe
W - zawieszenie przednie	126	luźne					mocne
Y - zawieszenie tylne	132	niskie					wysokie
M - więzadło środkowe	105	słabe					mocne
I - położenie	127	niskie					wysokie
Ę - szerokość	109	wąskie					szerokie
Strzyki - ustawienie	102	szerokie					wąskie
Strzyki - długość	99	krótkie					długie
Strzyki - ustawienie tył	106	zewnątrzne					wewnętrzne
Charakter mleczny	109	ordynarny					szlachetny
Kondycja	92	słaba					mocna
Lokomocja	111	słaba					dobra

WYDAJNOŚĆ MATKI				
kg mleka	kg tłuszczu	% tłuszczu	kg białka	% białka
-	-	-	-	-

PRECO ET

DE0540816130

Urodzony: 13.11.2019 BLF CVF BYF
PURSUIT x GYMNAST x SILVER

INDEXgPF

145

INDEXIE

2411



RZG
157

Hodowca: Christoph Eberhard



PODINDEKSY

produkcyjny	pokroju ogólnego	plodności	rama ciała	siła mleczności	nogi i racice	wymię
136	127	107	110	105	116	126

PRODUKCJA

Powt. 73%

mleko kg	tłuszcz kg	tłuszcz %	białko kg	białko %	indeks prod. kg
1005	54.9	0.16	44.8	0.14	144.5

WARTOŚĆ HODOWLANA

komórki somatyczne	przeżywalność	PPB	PPM
119	128	101	111

POKRÓJ

		Ekstremum 80	90	100	110	120	Ekstremum
KALIBER	106	mały					duży
TYP	102	niepożądany					pożądany
NOGI	110	niepożądane					pożądane
WYMIĘ	129	niepożądane					pożądane
OGÓLNA	119	niepożądana					pożądana
Wysokość w krzyżu	112	niski					wysoki
Głębokość tułowia	101	płytki					głęboki
Szerokość klatki piersiowej	106	wąska					szeroka
Ustawienie zadu	97	uniesiony					spadzisty
Szerokość zadu	114	wąski					szeroki
Nogi tylne - Bok	96	pionowe					podsiebne
Racice	122	długa przekątna					krótka przekątna
Nogi tylne - Tył	106	iksowate					równoległe
W - zawieszenie przednie	121	luźne					mocne
Y - zawieszenie tylne	128	niskie					wysokie
M - więzadło środkowe	106	słabe					mocne
I - położenie	117	niskie					wysokie
Ę - szerokość	112	wąskie					szerokie
Strzyki - ustawienie	110	szerokie					wąskie
Strzyki - długość	110	krótkie					długie
Strzyki - ustawienie tył	103	zewnętrzne					wewnętrzne
Charakter mleczny	102	ordynarny					szlachetny
Kondycja	106	słaba					mocna
Lokomocja	107	słaba					dobra

WYDAJNOŚĆ MATKI

kg mleka	kg tłuszczu	% tłuszczu	kg białka	% białka
12643	559	4.42	457	3.61

MIDAS ET

US3202768388

Urodzony: 02.04.2019 BYF CVF BLF
RIVETING x HAROLDO x REFLECTOR

INDEXgPF

145

INDEXIE

2592



RZG
154
TPI
2704

Hodowca: Import USA



PODINDEKSY

produkcyjny	pokroju ogólnego	plodności	rama ciała	siła mleczności	nogi i racice	wymię
126	130	119	102	103	108	137

PRODUKCJA

Powt. 72%

mleko kg	tłuszcz kg	tłuszcz %	białko kg	białko %	indeks prod. kg
1015	48.9	0.09	30.8	-0.02	110.5

WARTOŚĆ HODOWLANA

komórki somatyczne	przeżywalność	PPB	PPM
125	136	101	112

POKRÓJ

		Ekstremum 80	90	100	110	120	Ekstremum
KALIBER	103	mały					duży
TYP	103	niepożądany					pożądany
NOGI	114	niepożądane					pożądane
WYMIĘ	139	niepożądane					pożądane
OGÓLNA	124	niepożądana					pożądana
Wysokość w krzyżu	106	niski					wysoki
Głębokość tułowia	101	płytki					głęboki
Szerokość klatki piersiowej	98	wąska					szeroka
Ustawienie zadu	92	uniesiony					spadzisty
Szerokość zadu	113	wąski					szeroki
Nogi tylne - Bok	101	pionowe					podsiebne
Racice	107	długa przekątna					krótka przekątna
Nogi tylne - Tył	107	iksowate					równoległe
W - zawieszenie przednie	134	luźne					mocne
Y - zawieszenie tylne	127	niskie					wysokie
M - więzadło środkowe	107	słabe					mocne
I - położenie	131	niskie					wysokie
Ę - szerokość	111	wąskie					szerokie
Strzyki - ustawienie	108	szerokie					wąskie
Strzyki - długość	96	krótkie					długie
Strzyki - ustawienie tył	106	zewnętrzne					wewnętrzne
Charakter mleczny	103	ordynarny					szlachetny
Kondycja	102	słaba					mocna
Lokomocja	115	słaba					dobra

WYDAJNOŚĆ MATKI

kg mleka	kg tłuszczu	% tłuszczu	kg białka	% białka
-	-	-	-	-



WYCENA GENOMOWA



FOREMAN ET

NR 1
w Niemczech

INDEXgPF
144

DE1406051280
Urodzony: 17.04.2020 BYF CVF BLF
FREEMAX x RUBICON x BALISTO

INDEX IE
2448

NOWOŚĆ



RZG
170

Hodowca: Agrar GmbH Auligk



PODINDEKSY						
produkcyjny	pokroju ogólnego	plodności	rama ciała	siła mleczności	nogi i racice	wymię
138	121	112	107	98	108	124

PRODUKCJA Powt. 73%					
mleko kg	tłuszcz kg	tłuszcz %	białko kg	białko %	indeks prod. kg
1058	66.0	0.26	44.1	0.11	154.2

WARTOŚĆ HODOWLANA			
komórki somatyczne	przeżywalność	PPB	PPM
111	132	107	122

POKRÓJ							
		Ekstremum 80	90	100	110	120	Ekstremum
KALIBER	106	mały					duży
TYP	101	niepożądany					pożądany
NOGI	111	niepożądane					pożądane
WYMIĘ	126	niepożądane					pożądane
OGÓLNA	111	niepożądana					pożądana
Wysokość w krzyżu	101	niski					wysoki
Głębokość tułowia	92	plytki					głęboki
Szerokość klatki piersiowej	97	wąska					szeroka
Ustawienie zadu	101	uniesiony					spadzisty
Szerokość zadu	118	wąski					szeroki
Nogi tylne - Bok	103	pionowe					podsiebne
Racice	101	długa przekątna					krótka przekątna
Nogi tylne - Tył	113	iksowate					równoległe
W - zawieszenie przednie	120	luźne					mocne
Y - zawieszenie tylne	126	niskie					wysokie
M - więzadło środkowe	93	slabe					mocne
I - położenie	120	niskie					wysokie
Ē - szerokość	112	wąskie					szerokie
Strzyki - ustawienie	108	szerokie					wąskie
Strzyki - długość	105	krótkie					długie
Strzyki - ustawienie tył	95	zewnątrzne					wewnętrzne
Charakter mleczny	100	ordynarny					szlachetny
Kondycja	104	slaba					mocna
Lokomocja	114	slaba					dobra

WYDAJNOŚĆ MATKI				
kg mleka	kg tłuszczu	% tłuszczu	kg białka	% białka
12119	481	3.97	419	3.46

KZ GILDEROY ET

INDEXgPF
144

PL005479270695
Urodzony: 28.07.2020 BYF CVF BLF
GARETT x CAMERON x BOARD

INDEX IE
2328

NOWOŚĆ

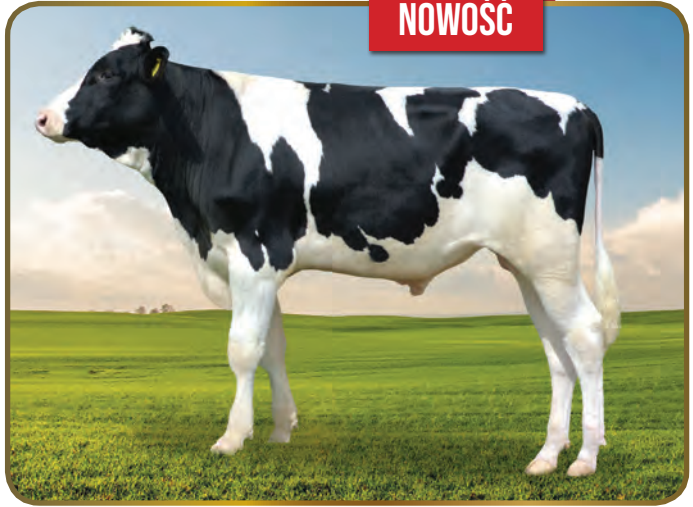

Hodowca: OHZ Kamieniec Żąbkowski



PODINDEKSY						
produkcyjny	pokroju ogólnego	plodności	rama ciała	siła mleczności	nogi i racice	wymię
128	132	109	112	108	115	134

PRODUKCJA Powt. 73%					
mleko kg	tłuszcz kg	tłuszcz %	białko kg	białko %	indeks prod. kg
1166	29.3	-0.21	41.9	0.05	113.1

WARTOŚĆ HODOWLANA			
komórki somatyczne	przeżywalność	PPB	PPM
130	126	105	104

POKRÓJ							
		Ekstremum 80	90	100	110	120	Ekstremum
KALIBER	105	mały					duży
TYP	125	niepożądany					pożądany
NOGI	125	niepożądane					pożądane
WYMIĘ	133	niepożądane					pożądane
OGÓLNA	124	niepożądana					pożądana
Wysokość w krzyżu	116	niski					wysoki
Głębokość tułowia	99	plytki					głęboki
Szerokość klatki piersiowej	105	wąska					szeroka
Ustawienie zadu	106	uniesiony					spadzisty
Szerokość zadu	102	wąski					szeroki
Nogi tylne - Bok	87	pionowe					podsiebne
Racice	118	długa przekątna					krótka przekątna
Nogi tylne - Tył	115	iksowate					równoległe
W - zawieszenie przednie	124	luźne					mocne
Y - zawieszenie tylne	129	niskie					wysokie
M - więzadło środkowe	111	slabe					mocne
I - położenie	129	niskie					wysokie
Ē - szerokość	108	wąskie					szerokie
Strzyki - ustawienie	114	szerokie					wąskie
Strzyki - długość	102	krótkie					długie
Strzyki - ustawienie tył	108	zewnątrzne					wewnętrzne
Charakter mleczny	108	ordynarny					szlachetny
Kondycja	102	slaba					mocna
Lokomocja	130	slaba					dobra

WYDAJNOŚĆ MATKI				
kg mleka	kg tłuszczu	% tłuszczu	kg białka	% białka
10832	365	3.37	382	3.53

SKELTON ET SEX

DE0361395654

Urodzony: 09.05.2019 CVF, BLF, BYF
STARELLO x GYMNAST x BALISTO

INDEXgPF

144

INDEX IE

2228



RZG
151

Hodowca: Rust GbR, Stolzenau



PODINDEKSY

produkcyjny	pokroju ogólnego	plodności	rama ciała	siła mleczności	nogi i racice	wymię
136	128	105	115	107	121	124

PRODUKCJA Powt. 73%

mleko kg	tłuszcz kg	tłuszcz %	białko kg	białko %	indeks prod. kg
1078	52.8	0.10	46.6	0.13	146.0

WARTOŚĆ HODOWLANA

komórki somatyczne	przeżywalność	PPB	PPM
120	121	100	116

POKRÓJ

		Ekstremum	80	90	100	110	120	Ekstremum
KALIBER	110	mały						duży
TYP	106	niepożądany						pożądany
NOGI	126	niepożądane						pożądane
WYMIĘ	122	niepożądane						pożądane
OGÓLNA	119	niepożądana						pożądana
Wysokość w krzyżu	118	niski						wysoki
Głębokość tułowia	97	plytki						głęboki
Szerokość klatki piersiowej	100	wąska						szeroka
Ustawienie zadu	101	uniesiony						spadzisty
Szerokość zadu	120	wąski						szeroki
Nogi tylne - Bok	92	pionowe						podsiebne
Racice	116	długa przekątna						krótka przekątna
Nogi tylne - Tył	126	ikswate						równoległe
W - zawieszenie przednie	116	luźne						mocne
Y - zawieszenie tylne	120	niskie						wysokie
M - więzadło środkowe	107	slabe						mocne
I - położenie	119	niskie						wysokie
Ę - szerokość	110	wąskie						szerokie
Strzyki - ustawienie	110	szerokie						wąskie
Strzyki - długość	105	krótkie						długie
Strzyki - ustawienie tył	107	zewnątrzne						wewnętrzne
Charakter mleczny	107	ordynarny						szlachetny
Kondycja	100	slaba						mocna
Lokomocja	127	slaba						dobra

WYDAJNOŚĆ MATKI

kg mleka	kg tłuszczu	% tłuszczu	kg białka	% białka
10205	470	4.61	403	3.95

TOPLES HZO ET

PL005432782494

Urodzony: 16.03.2020 BLF CVF BYF
TOPMODEL x WINDMILL x GOODWHONE

INDEXgPF

144

INDEX IE

2263



Hodowca: OHZ OSIEK



PODINDEKSY

produkcyjny	pokroju ogólnego	plodności	rama ciała	siła mleczności	nogi i racice	wymię
134	128	106	113	106	111	129

PRODUKCJA Powt. 73%

mleko kg	tłuszcz kg	tłuszcz %	białko kg	białko %	indeks prod. kg
760	59.9	0.34	40.0	0.18	139.9

WARTOŚĆ HODOWLANA

komórki somatyczne	przeżywalność	PPB	PPM
121	129	103	104

POKRÓJ

		Ekstremum	80	90	100	110	120	Ekstremum
KALIBER	111	mały						duży
TYP	111	niepożądany						pożądany
NOGI	114	niepożądane						pożądane
WYMIĘ	131	niepożądane						pożądane
OGÓLNA	123	niepożądana						pożądana
Wysokość w krzyżu	116	niski						wysoki
Głębokość tułowia	101	plytki						głęboki
Szerokość klatki piersiowej	104	wąska						szeroka
Ustawienie zadu	100	uniesiony						spadzisty
Szerokość zadu	113	wąski						szeroki
Nogi tylne - Bok	99	pionowe						podsiebne
Racice	112	długa przekątna						krótka przekątna
Nogi tylne - Tył	107	ikswate						równoległe
W - zawieszenie przednie	129	luźne						mocne
Y - zawieszenie tylne	117	niskie						wysokie
M - więzadło środkowe	109	slabe						mocne
I - położenie	122	niskie						wysokie
Ę - szerokość	111	wąskie						szerokie
Strzyki - ustawienie	115	szerokie						wąskie
Strzyki - długość	107	krótkie						długie
Strzyki - ustawienie tył	108	zewnątrzne						wewnętrzne
Charakter mleczny	104	ordynarny						szlachetny
Kondycja	109	slaba						mocna
Lokomocja	116	slaba						dobra

WYDAJNOŚĆ MATKI

kg mleka	kg tłuszczu	% tłuszczu	kg białka	% białka
8066	386	4.79	287	3.56



WYCENA GENOMOWA



SULEUS ET

DE1504401599

Urodzony: 21.07.2017 CVF BLF BYF
SIXPACK x LESSON x SHOTGLASS

INDEXgPF
144

INDEX IE
2029

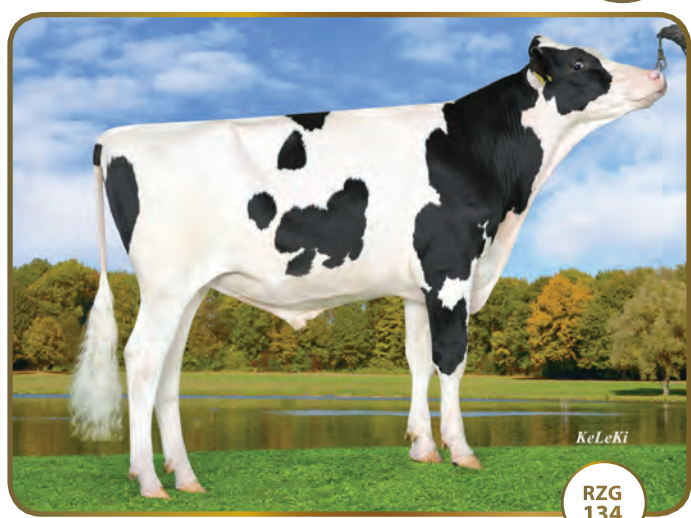

RZG
134

Hodowca: Kersten GbR



PODINDEKSY						
produkcyjny	pokroju ogólnego	plodności	rama ciała	siła mleczności	nogi i racice	wymię
125	130	125	119	109	126	123

PRODUKCJA Powt. 79%					
mleko kg	tłuszcz kg	tłuszcz %	białko kg	białko %	indeks prod. kg
697	42.4	0.17	31.4	0.11	105.2

WARTOŚĆ HODOWLANA			
komórki somatyczne	przeżywalność	PPB	PPM
117	129	108	108

POKRÓJ							
		Ekstremum 80	90	100	110	120	Ekstremum
KALIBER	112	mały					duży
TYP	119	niepożądany					pożądany
NOGI	132	niepożądane					pożądane
WYMIĘ	125	niepożądane					pożądane
OGÓLNA	120	niepożądana					pożądana
Wysokość w krzyżu	113	niski					wysoki
Głębokość tułowia	104	plytki					głęboki
Szerokość klatki piersiowej	117	wąska					szeroka
Ustawienie zadu	109	uniesiony					spadzisty
Szerokość zadu	112	wąski					szeroki
Nogi tylne - Bok	80	pionowe					podsiebne
Racice	135	długa przekątna					krótka przekątna
Nogi tylne - Tył	120	iksowate					równoległe
W - zawieszenie przednie	120	luźne					mocne
Y - zawieszenie tylne	114	niskie					wysokie
M - więzadło środkowe	101	słabe					mocne
I - położenie	122	niskie					wysokie
Ę - szerokość	113	wąskie					szerokie
Strzyki - ustawienie	96	szerokie					wąskie
Strzyki - długość	106	krótkie					długie
Strzyki - ustawienie tył	96	zewnętrzne					wewnętrzne
Charakter mleczny	102	ordynarny					szlachetny
Kondycja	114	słaba					mocna
Lokomocja	130	słaba					dobra

WYDAJNOŚĆ MATKI				
kg mleka	kg tłuszczu	% tłuszczu	kg białka	% białka
9074	317	3.49	303	3.34

KR FRAZER

PL005487721172

Urodzony: 26.08.2019 CVF BYF BLF
FEDORA X BONUM X GILLESPEY

INDEXgPF
143

INDEX IE
2370



Hodowca: KR Kietrz



PODINDEKSY						
produkcyjny	pokroju ogólnego	plodności	rama ciała	siła mleczności	nogi i racice	wymię
136	125	102	117	120	115	120

PRODUKCJA Powt. 73%					
mleko kg	tłuszcz kg	tłuszcz %	białko kg	białko %	indeks prod. kg
1308	56.5	0.03	44.5	0.02	145.5

WARTOŚĆ HODOWLANA			
komórki somatyczne	przeżywalność	PPB	PPM
125	123	93	99

POKRÓJ							
		Ekstremum 80	90	100	110	120	Ekstremum
KALIBER	112	mały					duży
TYP	110	niepożądany					pożądany
NOGI	119	niepożądane					pożądane
WYMIĘ	121	niepożądane					pożądane
OGÓLNA	126	niepożądana					pożądana
Wysokość w krzyżu	125	niski					wysoki
Głębokość tułowia	115	plytki					głęboki
Szerokość klatki piersiowej	112	wąska					szeroka
Ustawienie zadu	96	uniesiony					spadzisty
Szerokość zadu	116	wąski					szeroki
Nogi tylne - Bok	92	pionowe					podsiebne
Racice	121	długa przekątna					krótka przekątna
Nogi tylne - Tył	107	iksowate					równoległe
W - zawieszenie przednie	118	luźne					mocne
Y - zawieszenie tylne	117	niskie					wysokie
M - więzadło środkowe	101	słabe					mocne
I - położenie	115	niskie					wysokie
Ę - szerokość	108	wąskie					szerokie
Strzyki - ustawienie	106	szerokie					wąskie
Strzyki - długość	101	krótkie					długie
Strzyki - ustawienie tył	103	zewnętrzne					wewnętrzne
Charakter mleczny	116	ordynarny					szlachetny
Kondycja	101	słaba					mocna
Lokomocja	116	słaba					dobra

WYDAJNOŚĆ MATKI				
kg mleka	kg tłuszczu	% tłuszczu	kg białka	% białka
9686	458	4.73	389	4.02

SEZUAN ET SEX

DE1305754993

Urodzony: 23.11.2018 BYF CVF BLF
SUPREME x BATTLECRY x ANTON

INDEXgPF

143

INDEX IE

2695



KeLeKi

RZG
152

Hodowca: Rainer u. Chr. Mann Gbr



PODINDEKSY

produkcyjny	pokroju ogólnego	plodności	rama ciała	siła mleczności	nogi i racice	wymię
132	124	101	111	110	106	127

PRODUKCJA

Powt. 79%

mleko kg	tłuszcz kg	tłuszcz %	białko kg	białko %	indeks prod. kg
601	55.3	0.38	37.8	0.22	130.9

WARTOŚĆ HODOWLANA

komórki somatyczne	przeżywalność	PPB	PPM
133	130	103	122

POKRÓJ

		Ekstremum	80	90	100	110	120	Ekstremum
KALIBER	106	mały						duży
TYP	121	niepożądany						pożądany
NOGI	114	niepożądane						pożądane
WYMIĘ	128	niepożądane						pożądane
OGÓLNA	120	niepożądana						pożądana
Wysokość w krzyżu	109	niski						wysoki
Głębokość tułowia	108	plytki						głęboki
Szerokość klatki piersiowej	112	wąska						szeroka
Ustawienie zadu	106	uniesiony						spadzisty
Szerokość zadu	100	wąski						szeroki
Nogi tylne - Bok	85	pionowe						podsiebne
Racice	117	długa przekątna						krótka przekątna
Nogi tylne - Tył	99	iksowate						równoległe
W - zawieszenie przednie	125	luźne						mocne
Y - zawieszenie tylne	118	niskie						wysokie
M - więzadło środkowe	114	slabe						mocne
I - położenie	120	niskie						wysokie
Ę - szerokość	109	wąskie						szerokie
Strzyki - ustawienie	112	szerokie						wąskie
Strzyki - długość	105	krótkie						długie
Strzyki - ustawienie tył	112	zewnątrzne						wewnętrzne
Charakter mleczny	106	ordynarny						szlachetny
Kondycja	111	slaba						mocna
Lokomocja	113	slaba						dobra

WYDAJNOŚĆ MATKI

kg mleka	kg tłuszczu	% tłuszczu	kg białka	% białka
14354	509	3.55	489	3.41

WUNDER ET

DE1305720684

Urodzony: 28.02.2018 CVF BLF BYF
WINDMILL x ALTASPRING x CHEVROLET

INDEXgPF

143

INDEX IE

2333



KeLeKi

RZG
144

Hodowca: J H A van den Oord



PODINDEKSY

produkcyjny	pokroju ogólnego	plodności	rama ciała	siła mleczności	nogi i racice	wymię
132	121	112	101	106	112	122

PRODUKCJA

Powt. 81%

mleko kg	tłuszcz kg	tłuszcz %	białko kg	białko %	indeks prod. kg
948	44.4	0.07	43.0	0.14	130.4

WARTOŚĆ HODOWLANA

komórki somatyczne	przeżywalność	PPB	PPM
119	134	99	112

POKRÓJ

		Ekstremum	80	90	100	110	120	Ekstremum
KALIBER	110	mały						duży
TYP	115	niepożądany						pożądany
NOGI	121	niepożądane						pożądane
WYMIĘ	124	niepożądane						pożądane
OGÓLNA	121	niepożądana						pożądana
Wysokość w krzyżu	110	niski						wysoki
Głębokość tułowia	96	plytki						głęboki
Szerokość klatki piersiowej	105	wąska						szeroka
Ustawienie zadu	88	uniesiony						spadzisty
Szerokość zadu	112	wąski						szeroki
Nogi tylne - Bok	99	pionowe						podsiebne
Racice	113	długa przekątna						krótka przekątna
Nogi tylne - Tył	108	iksowate						równoległe
W - zawieszenie przednie	119	luźne						mocne
Y - zawieszenie tylne	106	niskie						wysokie
M - więzadło środkowe	108	slabe						mocne
I - położenie	119	niskie						wysokie
Ę - szerokość	109	wąskie						szerokie
Strzyki - ustawienie	119	szerokie						wąskie
Strzyki - długość	95	krótkie						długie
Strzyki - ustawienie tył	118	zewnątrzne						wewnętrzne
Charakter mleczny	107	ordynarny						szlachetny
Kondycja	103	slaba						mocna
Lokomocja	123	slaba						dobra

WYDAJNOŚĆ MATKI

kg mleka	kg tłuszczu	% tłuszczu	kg białka	% białka
-	-	-	-	-

WYCENA GENOMOWA



MANO

NL589637200

Urodzony: 19.03.2016 BLF CVF
MISSOURI x BALISTO x SNOWMAN

INDEXgPF
142

INDEX IE
2233



RZG
134
TPI
2577

Hodowca: Import Holandia



BE
A1A2

PODINDEKSY						
produkcyjny	pokroju ogólnego	plodności	rama ciała	siła mleczności	nogi i racice	wymię
132	127	107	103	111	116	126

PRODUKCJA Powt. 81%					
mleko kg	tłuszcz kg	tłuszcz %	białko kg	białko %	indeks prod. kg
1466	35.5	-0.27	45.1	-0.03	125.7

WARTOŚĆ HODOWLANA			
komórki somatyczne	przeżywalność	PPB	PPM
116	125	94	116

POKRÓJ							
		Ekstremum 80	90	100	110	120	Ekstremum
KALIBER	105	mały					duży
TYP	119	niepożądany					pożądany
NOGI	114	niepożądane					pożądane
WYMIĘ	125	niepożądane					pożądane
OGÓLNA	117	niepożądana					pożądana
Wysokość w krzyżu	115	niski					wysoki
Głębokość tułowia	105	plytki					głęboki
Szerokość klatki piersiowej	109	wąska					szeroka
Ustawienie zadu	93	uniesiony					spadzisty
Szerokość zadu	97	wąski					szeroki
Nogi tylne - Bok	98	pionowe					podsiebne
Racice	119	długa przekątna					krótka przekątna
Nogi tylne - Tył	110	iksowate					równoległe
W - zawieszenie przednie	122	luźne					mocne
Y - zawieszenie tylne	119	niskie					wysokie
M - więzadło środkowe	101	ślabe					mocne
I - położenie	124	niskie					wysokie
Ę - szerokość	109	wąskie					szerokie
Strzyki - ustawienie	108	szerokie					wąskie
Strzyki - długość	113	krótkie					długie
Strzyki - ustawienie tył	105	zewnątrzne					wewnętrzne
Charakter mleczny	109	ordynarny					szlachetny
Kondycja	100	ślaba					mocna
Lokomocja	114	ślaba					dobra

WYDAJNOŚĆ MATKI				
kg mleka	kg tłuszczu	% tłuszczu	kg białka	% białka
-	-	-	-	-

KZ BAUERO ET

PL005479271357

Urodzony: 26.07.2020 BYF CVF BLF
BRAVENESS x CYRANO x SILVER

INDEXgPF
141

INDEX IE
2285



NOWOŚĆ

Hodowca: OHZ Kamieniec Żąbkowski



AB
A2A2

PODINDEKSY						
produkcyjny	pokroju ogólnego	plodności	rama ciała	siła mleczności	nogi i racice	wymię
141	117	105	104	107	108	117

PRODUKCJA Powt. 73%					
mleko kg	tłuszcz kg	tłuszcz %	białko kg	białko %	indeks prod. kg
1631	48.8	-0.19	56.0	0.03	160.8

WARTOŚĆ HODOWLANA			
komórki somatyczne	przeżywalność	PPB	PPM
111	119	96	105

POKRÓJ							
		Ekstremum 80	90	100	110	120	Ekstremum
KALIBER	107	mały					duży
TYP	115	niepożądany					pożądany
NOGI	111	niepożądane					pożądane
WYMIĘ	119	niepożądane					pożądane
OGÓLNA	114	niepożądana					pożądana
Wysokość w krzyżu	112	niski					wysoki
Głębokość tułowia	95	plytki					głęboki
Szerokość klatki piersiowej	101	wąska					szeroka
Ustawienie zadu	99	uniesiony					spadzisty
Szerokość zadu	99	wąski					szeroki
Nogi tylne - Bok	103	pionowe					podsiebne
Racice	104	długa przekątna					krótka przekątna
Nogi tylne - Tył	110	iksowate					równoległe
W - zawieszenie przednie	110	luźne					mocne
Y - zawieszenie tylne	123	niskie					wysokie
M - więzadło środkowe	101	ślabe					mocne
I - położenie	109	niskie					wysokie
Ę - szerokość	120	wąskie					szerokie
Strzyki - ustawienie	111	szerokie					wąskie
Strzyki - długość	99	krótkie					długie
Strzyki - ustawienie tył	106	zewnątrzne					wewnętrzne
Charakter mleczny	110	ordynarny					szlachetny
Kondycja	96	ślaba					mocna
Lokomocja	111	ślaba					dobra

WYDAJNOŚĆ MATKI				
kg mleka	kg tłuszczu	% tłuszczu	kg białka	% białka
-	-	-	-	-

ADAWAY ET

US3146638498

Urodzony: 02.09.2018 BLF BYF CVF
RIO x HELIX x TANGO

INDEXgPF

141

INDEX IE

2443



RZG
157
TPI
2809

Hodowca: Import USA



PODINDEKSY

produkcyjny	pokroju ogólnego	plodności	rama ciała	siła mleczności	nogi i racice	wymię
137	117	107	104	108	103	120

PRODUKCJA Powt. 72%

mleko kg	tłuszcz kg	tłuszcz %	białko kg	białko %	indeks prod. kg
1565	48.8	-0.17	48.9	-0.02	146.6

WARTOŚĆ HODOWLANA

komórki somatyczne	przeżywalność	PPB	PPM
111	132	111	127

POKRÓJ

		Ekstremum	80	90	100	110	120	Ekstremum
KALIBER	105	mały						duży
TYP	100	niepożądany						pożądany
NOGI	106	niepożądane						pożądane
WYMIĘ	118	niepożądane						pożądane
OGÓLNA	113	niepożądana						pożądana
Wysokość w krzyżu	111	niski						wysoki
Głębokość tułowia	103	płytki						głęboki
Szerokość klatki piersiowej	108	wąska						szersza
Ustawienie zadu	91	uniesiony						spadzisty
Szerokość zadu	107	wąski						szerszy
Nogi tylne - Bok	94	pionowe						podsiebne
Racice	110	długa przekątna						krótka przekątna
Nogi tylne - Tyl	96	ikswate						równoległe
W - zawieszenie przednie	114	luźne						mocne
Y - zawieszenie tylne	119	niskie						wysokie
M - więzadło środkowe	105	slabe						mocne
I - położenie	113	niskie						wysokie
Ę - szerokość	111	wąskie						szersze
Strzyki - ustawienie	104	szersze						węższe
Strzyki - długość	98	krótkie						długie
Strzyki - ustawienie tył	110	zewnątrzne						wewnętrzne
Charakter mleczny	105	ordynarny						szlachetny
Kondycja	106	slaba						mocna
Lokomocja	107	slaba						dobra

WYDAJNOŚĆ MATKI

kg mleka	kg tłuszczu	% tłuszczu	kg białka	% białka
-	-	-	-	-

GARICO ET SEX

DE1504507293

Urodzony: 30.04.2019 CVF BLF BYF
GARIDO x BURANO x LENO

INDEXgPF

141

INDEX IE

2199



RZG
149

Hodowca: Seydaland Rinderzucht



PODINDEKSY

produkcyjny	pokroju ogólnego	plodności	rama ciała	siła mleczności	nogi i racice	wymię
135	126	103	112	115	113	124

PRODUKCJA Powt. 73%

mleko kg	tłuszcz kg	tłuszcz %	białko kg	białko %	indeks prod. kg
1443	48.3	-0.12	46.4	0.00	141.1

WARTOŚĆ HODOWLANA

komórki somatyczne	przeżywalność	PPB	PPM
118	115	107	115

POKRÓJ

		Ekstremum	80	90	100	110	120	Ekstremum
KALIBER	112	mały						duży
TYP	112	niepożądany						pożądany
NOGI	116	niepożądane						pożądane
WYMIĘ	123	niepożądane						pożądane
OGÓLNA	123	niepożądana						pożądana
Wysokość w krzyżu	120	niski						wysoki
Głębokość tułowia	109	płytki						głęboki
Szerokość klatki piersiowej	103	wąska						szersza
Ustawienie zadu	96	uniesiony						spadzisty
Szerokość zadu	115	wąski						szerszy
Nogi tylne - Bok	93	pionowe						podsiebne
Racice	111	długa przekątna						krótka przekątna
Nogi tylne - Tyl	116	ikswate						równoległe
W - zawieszenie przednie	118	luźne						mocne
Y - zawieszenie tylne	123	niskie						wysokie
M - więzadło środkowe	109	slabe						mocne
I - położenie	115	niskie						wysokie
Ę - szerokość	118	wąskie						szersze
Strzyki - ustawienie	104	szersze						węższe
Strzyki - długość	102	krótkie						długie
Strzyki - ustawienie tył	102	zewnątrzne						wewnętrzne
Charakter mleczny	115	ordynarny						szlachetny
Kondycja	97	slaba						mocna
Lokomocja	115	slaba						dobra

WYDAJNOŚĆ MATKI

kg mleka	kg tłuszczu	% tłuszczu	kg białka	% białka
14209	504	3.55	476	3.35



WYCENA GENOMOWA



HITCHCOCK ET

DE 0360592436
Urodzony: 07.07.2018 BLF BYF CVF
HARTLEY x BARCLEY x GIANT

INDEXgPF
141

INDEX IE
1899



RZG
136

Hodowca: Plesse Milch GmbH & Co

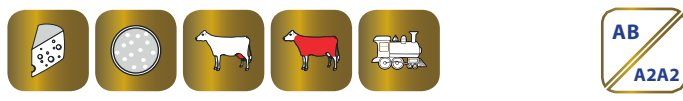

PODINDEKSY						
produkcyjny	pokroju ogólnego	plodności	rama ciała	siła mleczności	nogi i racice	wymię
129	131	106	109	117	104	137

PRODUKCJA Powt. 79%					
mleko kg	tłuszcz kg	tłuszcz %	białko kg	białko %	indeks prod. kg
743	39.2	0.11	39.9	0.19	119.0

WARTOŚĆ HODOWLANA			
komórki somatyczne	przeżywalność	PPB	PPM
120	118	110	103

POKRÓJ		Ekstremum 80 90 100 110 120 Ekstremum					
KALIBER	106	mały	█				duży
TYP	131	niepożądany	█				pożądany
NOGI	120	niepożądane	█				pożądane
WYMIĘ	136	niepożądane	█				pożądane
OGÓLNA	131	niepożądana	█				pożądana
Wysokość w krzyżu	118	niski	█				wysoki
Głębokość tułowia	114	plytki	█				głęboki
Szerokość klatki piersiowej	117	wąska	█				szeroka
Ustawienie zadu	94	uniesiony	█				spadzisty
Szerokość zadu	104	wąski	█				szeroki
Nogi tylne - Bok	86	pionowe	█				podsiebne
Racice	108	długa przekątna	█				krótka przekątna
Nogi tylne - Tył	107	iksowate	█				równoległe
W - zawieszenie przednie	132	luźne	█				mocne
Y - zawieszenie tylne	127	niskie	█				wysokie
M - więzadło środkowe	118	slabe	█				mocne
I - położenie	126	niskie	█				wysokie
Ę - szerokość	111	wąskie	█				szerokie
Strzyki - ustawienie	116	szerokie	█				wąskie
Strzyki - długość	105	krótkie	█				długie
Strzyki - ustawienie tył	122	zewnątrzne	█				wewnętrzne
Charakter mleczny	111	ordynarny	█				szlachetny
Kondycja	107	slaba	█				mocna
Lokomocja	121	slaba	█				dobra

WYDAJNOŚĆ MATKI				
kg mleka	kg tłuszczu	% tłuszczu	kg białka	% białka
13031	556	4.27	437	3.35

LUCKY ET

ES2704487908
Urodzony: 24.05.2017 BLF BYF CVF
SILLIAN x SUPERSHOT x FANATIC

INDEXgPF
141

INDEX IE
1891



RZG
142

Hodowca: Import Hiszpania



PODINDEKSY						
produkcyjny	pokroju ogólnego	plodności	rama ciała	siła mleczności	nogi i racice	wymię
138	125	103	120	118	111	121

PRODUKCJA Powt. 79%					
mleko kg	tłuszcz kg	tłuszcz %	białko kg	białko %	indeks prod. kg
1352	60.5	0.06	47.1	0.04	154.7

WARTOŚĆ HODOWLANA			
komórki somatyczne	przeżywalność	PPB	PPM
108	115	106	105

POKRÓJ		Ekstremum 80 90 100 110 120 Ekstremum					
KALIBER	112	mały	█				duży
TYP	121	niepożądany	█				pożądany
NOGI	115	niepożądane	█				pożądane
WYMIĘ	120	niepożądane	█				pożądane
OGÓLNA	120	niepożądana	█				pożądana
Wysokość w krzyżu	116	niski	█				wysoki
Głębokość tułowia	113	plytki	█				głęboki
Szerokość klatki piersiowej	116	wąska	█				szeroka
Ustawienie zadu	109	uniesiony	█				spadzisty
Szerokość zadu	112	wąski	█				szeroki
Nogi tylne - Bok	100	pionowe	█				podsiebne
Racice	106	długa przekątna	█				krótka przekątna
Nogi tylne - Tył	114	iksowate	█				równoległe
W - zawieszenie przednie	115	luźne	█				mocne
Y - zawieszenie tylne	119	niskie	█				wysokie
M - więzadło środkowe	108	slabe	█				mocne
I - położenie	114	niskie	█				wysokie
Ę - szerokość	115	wąskie	█				szerokie
Strzyki - ustawienie	110	szerokie	█				wąskie
Strzyki - długość	102	krótkie	█				długie
Strzyki - ustawienie tył	111	zewnątrzne	█				wewnętrzne
Charakter mleczny	114	ordynarny	█				szlachetny
Kondycja	103	slaba	█				mocna
Lokomocja	116	slaba	█				dobra

WYDAJNOŚĆ MATKI				
kg mleka	kg tłuszczu	% tłuszczu	kg białka	% białka
11161	384	3.44	376	3.36

MEZZO ET SEX

DE0360914779

Urodzony: 06.02.2018 BLF CVF BYF

MR PUMA ET x POWERBALL x SNOW RF

INDEXgPF

141

INDEX IE

2228



KeLeKi

RZG
140

Hodowca: Strasburger Landbetriebs



AB
A1A2

PODINDEKSY

produkcyjny	pokroju ogólnego	plodności	rama ciała	siła mleczności	nogi i racice	wymię
137	124	91	111	113	109	124

PRODUKCJA

Powt. 79%

mleko kg	tłuszcz kg	tłuszcz %	białko kg	białko %	indeks prod. kg
1399	48.3	-0.10	48.5	0.04	145.3

WARTOŚĆ HODOWLANA

komórki somatyczne	przeżywalność	PPB	PPM
124	121	102	98

POKRÓJ

		Ekstremum	80	90	100	110	120	Ekstremum
KALIBER	108	mały						duży
TYP	122	niepożądany						pożądany
NOGI	117	niepożądane						pożądane
WYMIĘ	123	niepożądane						pożądane
OGÓLNA	119	niepożądana						pożądana
Wysokość w krzyżu	118	niski						wysoki
Głębokość tułowia	108	plytki						głęboki
Szerokość klatki piersiowej	101	wąska						szeroka
Ustawienie zadu	95	uniesiony						spadzisty
Szerokość zadu	120	wąski						szeroki
Nogi tylne - Bok	92	pionowe						podsiebne
Racice	116	długa przekątna						krótka przekątna
Nogi tylne - Tył	102	iksowate						równoległe
W - zawieszenie przednie	120	luźne						mocne
Y - zawieszenie tylne	120	niskie						wysokie
M - więzadło środkowe	112	slabe						mocne
I - położenie	116	niskie						wysokie
Ę - szerokość	111	wąskie						szerokie
Strzyki - ustawienie	107	szerokie						wąskie
Strzyki - długość	108	krótkie						długie
Strzyki - ustawienie tył	109	zewnątrzne						wewnętrzne
Charakter mleczny	115	ordynarny						szlachetny
Kondycja	91	slaba						mocna
Lokomocja	116	slaba						dobra

WYDAJNOŚĆ MATKI

kg mleka	kg tłuszczu	% tłuszczu	kg białka	% białka
10155	399	3.93	326	3.21

RIVERIO ET

DE0123750127

Urodzony: 19.09.2019 CVF BLF BYF

RAFTING x HELIX x SUPERSHOT

INDEXgPF

141

INDEX IE

1812



KeLeKi

RZG
153

Hodowca: Rainer Weingang



BB
A1A2

PODINDEKSY

produkcyjny	pokroju ogólnego	plodności	rama ciała	siła mleczności	nogi i racice	wymię
133	136	94	107	113	125	133

PRODUKCJA

Powt. 72%

mleko kg	tłuszcz kg	tłuszcz %	białko kg	białko %	indeks prod. kg
940	49.9	0.13	41.5	0.13	132.9

WARTOŚĆ HODOWLANA

komórki somatyczne	przeżywalność	PPB	PPM
114	117	101	111

POKRÓJ

		Ekstremum	80	90	100	110	120	Ekstremum
KALIBER	108	mały						duży
TYP	106	niepożądany						pożądany
NOGI	129	niepożądane						pożądane
WYMIĘ	133	niepożądane						pożądane
OGÓLNA	128	niepożądana						pożądana
Wysokość w krzyżu	117	niski						wysoki
Głębokość tułowia	111	plytki						głęboki
Szerokość klatki piersiowej	119	wąska						szeroka
Ustawienie zadu	84	uniesiony						spadzisty
Szerokość zadu	115	wąski						szeroki
Nogi tylne - Bok	77	pionowe						podsiebne
Racice	128	długa przekątna						krótka przekątna
Nogi tylne - Tył	126	iksowate						równoległe
W - zawieszenie przednie	127	luźne						mocne
Y - zawieszenie tylne	123	niskie						wysokie
M - więzadło środkowe	118	slabe						mocne
I - położenie	125	niskie						wysokie
Ę - szerokość	110	wąskie						szerokie
Strzyki - ustawienie	101	szerokie						wąskie
Strzyki - długość	118	krótkie						długie
Strzyki - ustawienie tył	107	zewnątrzne						wewnętrzne
Charakter mleczny	104	ordynarny						szlachetny
Kondycja	113	slaba						mocna
Lokomocja	128	slaba						dobra

WYDAJNOŚĆ MATKI

kg mleka	kg tłuszczu	% tłuszczu	kg białka	% białka
8751	339	3.87	287	3.28



WYCENA GENOMOWA



YOUNGSTER ET

DE0360574938
Urodzony: 12.02.2018 CVF BLF BYF
YOYO x AFTERBURNER x BALISTO

INDEXgPF
141

INDEX IE
2242



RZG
150

Hodowca: Pieper GbR



PODINDEKSY						
produkcyjny	pokroju ogólnego	plodności	rama ciała	siła mleczności	nogi i racice	wymię
136	117	110	107	104	101	121

PRODUKCJA Powt. 79%					
mleko kg	tłuszcz kg	tłuszcz %	białko kg	białko %	indeks prod. kg
668	59.9	0.40	43.2	0.26	146.3

WARTOŚĆ HODOWLANA			
komórki somatyczne	przeżywalność	PPB	PPM
118	123	98	105

POKRÓJ		Ekstremum 80 90 100 110 120 Ekstremum					
KALIBER	107	mały					duży
TYP	113	niepożądany					pożądany
NOGI	108	niepożądane					pożądane
WYMIĘ	124	niepożądane					pożądane
OGÓLNA	115	niepożądana					pożądana
Wysokość w krzyżu	107	niski					wysoki
Głębokość tułowia	97	plytki					głęboki
Szerokość klatki piersiowej	100	wąska					szersza
Ustawienie zadu	105	uniesiony					spadzisty
Szerokość zadu	103	wąski					szerszy
Nogi tylne - Bok	92	pionowe					podsiebne
Racice	107	długa przekątna					krótka przekątna
Nogi tylne - Tył	97	iksowate					równoległe
W - zawieszenie przednie	120	luźne					mocne
Y - zawieszenie tylne	117	niskie					wysokie
M - więzadło środkowe	106	slabe					mocne
I - położenie	118	niskie					wysokie
Ę - szerokość	110	wąskie					szersze
Strzyki - ustawienie	101	szersze					wąskie
Strzyki - długość	95	krótkie					długie
Strzyki - ustawienie tył	99	zewnątrzne					wewnętrzne
Charakter mleczny	106	ordynarny					szlachetny
Kondycja	101	slaba					mocna
Lokomocja	110	slaba					dobra

WYDAJNOŚĆ MATKI				
kg mleka	kg tłuszczu	% tłuszczu	kg białka	% białka
9779	421	4.31	360	3.68

KZ KERAV ET

PL005516975712
Urodzony: 26.02.2019 CVF, BYF, BLF
KEITH x ALTAHOTROD x GENOMICS

INDEXgPF
140

INDEX IE
1671



Hodowca: OHZ Kamieniec Ząbkowicki



PODINDEKSY						
produkcyjny	pokroju ogólnego	plodności	rama ciała	siła mleczności	nogi i racice	wymię
137	123	107	111	108	111	123

PRODUKCJA Powt. 73%					
mleko kg	tłuszcz kg	tłuszcz %	białko kg	białko %	indeks prod. kg
1182	60.5	0.14	44.1	0.07	148.7

WARTOŚĆ HODOWLANA			
komórki somatyczne	przeżywalność	PPB	PPM
102	118	102	106

POKRÓJ		Ekstremum 80 90 100 110 120 Ekstremum					
KALIBER	109	mały					duży
TYP	121	niepożądany					pożądany
NOGI	114	niepożądane					pożądane
WYMIĘ	122	niepożądane					pożądane
OGÓLNA	121	niepożądana					pożądana
Wysokość w krzyżu	114	niski					wysoki
Głębokość tułowia	95	plytki					głęboki
Szerokość klatki piersiowej	94	wąska					szersza
Ustawienie zadu	110	uniesiony					spadzisty
Szerokość zadu	102	wąski					szerszy
Nogi tylne - Bok	93	pionowe					podsiebne
Racice	114	długa przekątna					krótka przekątna
Nogi tylne - Tył	108	iksowate					równoległe
W - zawieszenie przednie	118	luźne					mocne
Y - zawieszenie tylne	122	niskie					wysokie
M - więzadło środkowe	107	slabe					mocne
I - położenie	116	niskie					wysokie
Ę - szerokość	110	wąskie					szersze
Strzyki - ustawienie	115	szersze					wąskie
Strzyki - długość	99	krótkie					długie
Strzyki - ustawienie tył	111	zewnątrzne					wewnętrzne
Charakter mleczny	114	ordynarny					szlachetny
Kondycja	90	slaba					mocna
Lokomocja	110	slaba					dobra

WYDAJNOŚĆ MATKI				
kg mleka	kg tłuszczu	% tłuszczu	kg białka	% białka
9751	499	5.12	377	3.87

CZEKAN MLEK

PL005391462222

Urodzony: 14.12.2018 CVF BLF BYF
CHARMING x BALISTO x TWIST

INDEXgPF

139

INDEX IE

2011



Hodowca: Mlekoland



PODINDEKSY

produkcyjny	pokroju ogólnego	plodności	rama ciała	siła mleczności	nogi i racice	wymię
129	125	108	120	108	117	120

PRODUKCJA Powt. 75%

mleko kg	tłuszcz kg	tłuszcz %	białko kg	białko %	indeks prod. kg
1062	42.9	0.00	38.2	0.04	119.3

WARTOŚĆ HODOWLANA

komórki somatyczne	przeżywalność	PPB	PPM
116	126	106	125

POKRÓJ

		Ekstremum	80	90	100	110	120	Ekstremum
KALIBER	115	mały						duży
TYP	114	niepożądany						pożądany
NOGI	120	niepożądane						pożądane
WYMIĘ	122	niepożądane						pożądane
OGÓLNA	113	niepożądana						pożądana
Wysokość w krzyżu	119	niski						wysoki
Głębokość tułowia	94	plytki						głęboki
Szerokość klatki piersiowej	102	wąska						szersza
Ustawienie zadu	110	uniesiony						spadzisty
Szerokość zadu	116	wąski						szeroki
Nogi tylne - Bok	97	pionowe						podsiebne
Racice	120	długa przekątna						krótka przekątna
Nogi tylne - Tył	111	iksowate						równoległe
W - zawieszenie przednie	116	luźne						mocne
Y - zawieszenie tylne	116	niskie						wysokie
M - więzadło środkowe	103	slabe						mocne
I - położenie	117	niskie						wysokie
Ę - szerokość	115	wąskie						szersze
Strzyki - ustawienie	104	szersze						wąskie
Strzyki - długość	112	krótkie						długie
Strzyki - ustawienie tył	93	zewnątrzne						wewnętrzne
Charakter mleczny	110	ordynarny						szlachetny
Kondycja	102	slaba						mocna
Lokomocja	117	slaba						dobra

WYDAJNOŚĆ MATKI

kg mleka	kg tłuszczu	% tłuszczu	kg białka	% białka	liczba dni
13954	421	3.02	448	3.21	285

GENTO ET

DE1305983721

Urodzony: 07.05.2019 BLF BYF CVF
GARIDO x SALVATORE x KINGPIN

INDEXgPF

139

INDEX IE

2033



Hodowca: ADAP



PODINDEKSY

produkcyjny	pokroju ogólnego	plodności	rama ciała	siła mleczności	nogi i racice	wymię
129	125	107	107	101	108	130

PRODUKCJA Powt. 72%

mleko kg	tłuszcz kg	tłuszcz %	białko kg	białko %	indeks prod. kg
840	55.4	0.25	33.1	0.07	121.6

WARTOŚĆ HODOWLANA

komórki somatyczne	przeżywalność	PPB	PPM
114	129	106	112

POKRÓJ

		Ekstremum	80	90	100	110	120	Ekstremum
KALIBER	105	mały						duży
TYP	103	niepożądany						pożądany
NOGI	116	niepożądane						pożądane
WYMIĘ	131	niepożądane						pożądane
OGÓLNA	119	niepożądana						pożądana
Wysokość w krzyżu	113	niski						wysoki
Głębokość tułowia	92	plytki						głęboki
Szerokość klatki piersiowej	94	wąska						szersza
Ustawienie zadu	100	uniesiony						spadzisty
Szerokość zadu	109	wąski						szeroki
Nogi tylne - Bok	89	pionowe						podsiebne
Racice	110	długa przekątna						krótka przekątna
Nogi tylne - Tył	108	iksowate						równoległe
W - zawieszenie przednie	126	luźne						mocne
Y - zawieszenie tylne	128	niskie						wysokie
M - więzadło środkowe	107	slabe						mocne
I - położenie	120	niskie						wysokie
Ę - szerokość	114	wąskie						szersze
Strzyki - ustawienie	113	szersze						wąskie
Strzyki - długość	107	krótkie						długie
Strzyki - ustawienie tył	104	zewnątrzne						wewnętrzne
Charakter mleczny	103	ordynarny						szlachetny
Kondycja	101	slaba						mocna
Lokomocja	116	slaba						dobra

WYDAJNOŚĆ MATKI

kg mleka	kg tłuszczu	% tłuszczu	kg białka	% białka
-	-	-	-	-



WYCENA GENOMOWA

RZG 150

BE A1A1



KR FLAMEL

PL005485751874

Urodzony: 10.02.2020 BLF BYF CVF
FIREBIRD x ADAGIO x SILVER

INDEXgPF
139

INDEX IE
1918



Hodowca: KR Kietrz



PODINDEKSY

produkcyjny	pokroju ogólnego	plodności	rama ciała	siła mleczności	nogi i racice	wymię
132	126	103	132	123	104	125

PRODUKCJA Powt. 72%

mleko kg	tłuszcz kg	tłuszcz %	białko kg	białko %	indeks prod. kg
867	59.0	0.28	37.3	0.11	133.6

WARTOŚĆ HODOWLANA

komórki somatyczne	przeżywalność	PPB	PPM
119	120	86	117

POKRÓJ

		Ekstremum	80	90	100	110	120	Ekstremum
KALIBER	119	mały						duży
TYP	116	niepożądany						pożądany
NOGI	102	niepożądane						pożądane
WYMIĘ	121	niepożądane						pożądane
OGÓLNA	129	niepożądana						pożądana
Wysokość w krzyżu	130	niski						wysoki
Głębokość tułowia	117	plytki						głęboki
Szerokość klatki piersiowej	112	wąska						szeroka
Ustawienie zadu	112	uniesiony						spadzisty
Szerokość zadu	124	wąski						szeroki
Nogi tylne - Bok	104	pionowe						podsiebne
Racice	108	długa przekątna						krótka przekątna
Nogi tylne - Tył	95	iksowate						równoległe
W - zawieszenie przednie	115	luźne						mocne
Y - zawieszenie tylne	120	niskie						wysokie
M - więzadło środkowe	110	ślabe						mocne
I - położenie	117	niskie						wysokie
Ē - szerokość	119	wąskie						szerokie
Strzyki - ustawienie	114	szerokie						wąskie
Strzyki - długość	101	krótkie						długie
Strzyki - ustawienie tył	110	zewnątrzne						wewnętrzne
Charakter mleczny	118	ordynarny						szlachetny
Kondycja	103	ślaba						mocna
Lokomocja	100	ślaba						dobra

WYDAJNOŚĆ MATKI

kg mleka	kg tłuszczu	% tłuszczu	kg białka	% białka
-	-	-	-	-

KR GRYFON

PL005377407612

Urodzony: 12.06.2018 CVF BYF BLF
GYMNAST x MONTEREY x DOBERMAN

INDEXgPF
139

INDEX IE
1794



Hodowca: KR Kietrz



PODINDEKSY

produkcyjny	pokroju ogólnego	plodności	rama ciała	siła mleczności	nogi i racice	wymię
130	125	109	112	115	109	125

PRODUKCJA Powt. 76%

mleko kg	tłuszcz kg	tłuszcz %	białko kg	białko %	indeks prod. kg
760	58.0	0.32	33.7	0.11	125.4

WARTOŚĆ HODOWLANA

komórki somatyczne	przeżywalność	PPB	PPM
116	116	105	101

POKRÓJ

		Ekstremum	80	90	100	110	120	Ekstremum
KALIBER	112	mały						duży
TYP	124	niepożądany						pożądany
NOGI	114	niepożądane						pożądane
WYMIĘ	121	niepożądane						pożądane
OGÓLNA	122	niepożądana						pożądana
Wysokość w krzyżu	122	niski						wysoki
Głębokość tułowia	105	plytki						głęboki
Szerokość klatki piersiowej	101	wąska						szeroka
Ustawienie zadu	94	uniesiony						spadzisty
Szerokość zadu	120	wąski						szeroki
Nogi tylne - Bok	92	pionowe						podsiebne
Racice	109	długa przekątna						krótka przekątna
Nogi tylne - Tył	111	iksowate						równoległe
W - zawieszenie przednie	112	luźne						mocne
Y - zawieszenie tylne	126	niskie						wysokie
M - więzadło środkowe	116	ślabe						mocne
I - położenie	118	niskie						wysokie
Ē - szerokość	113	wąskie						szerokie
Strzyki - ustawienie	116	szerokie						wąskie
Strzyki - długość	101	krótkie						długie
Strzyki - ustawienie tył	108	zewnątrzne						wewnętrzne
Charakter mleczny	118	ordynarny						szlachetny
Kondycja	89	ślaba						mocna
Lokomocja	115	ślaba						dobra

WYDAJNOŚĆ MATKI

kg mleka	kg tłuszczu	% tłuszczu	kg białka	% białka
10944	436	3.99	388	3.54

AEROSMITH ET

CA13440358

Urodzony: 06.12.2019 BLF CVF BYF
ARISTOCRAT x BIGHIT x MONTANA

INDEXgPF
138

INDEX IE
2255



RZG
161
TPI
2915

Hodowca: Stanton Bros



AA
A1A2

PODINDEKSY

produkcyjny	pokroju ogólnego	plodności	rama ciała	siła mleczności	nogi i racice	wymię
127	124	104	110	112	101	130

PRODUKCJA Powt. 72%

mleko kg	tłuszcz kg	tłuszcz %	białko kg	białko %	indeks prod. kg
723	49.4	0.24	32.0	0.10	113.4

WARTOŚĆ HODOWLANA

komórki somatyczne	przeżywalność	PPB	PPM
124	131	100	117

POKRÓJ

		Ekstremum 80	90	100	110	120	Ekstremum
KALIBER	107	mały					duży
TYP	103	niepożądany					pożądany
NOGI	102	niepożądane					pożądane
WYMIĘ	124	niepożądane					pożądane
OGÓLNA	120	niepożądana					pożądana
Wysokość w krzyżu	119	niski					wysoki
Głębokość tułowia	108	płytki					głęboki
Szerokość klatki piersiowej	113	wąska					szersza
Ustawienie zadu	94	uniesiony					spadzisty
Szerokość zadu	107	wąski					szerszy
Nogi tylne - Bok	112	pionowe					podsiebne
Racice	98	długa przekątna					krótka przekątna
Nogi tylne - Tył	96	iksowate					równoległe
W - zawieszenie przednie	127	luźne					mocne
Y - zawieszenie tylne	117	niskie					wysokie
M - więzadło środkowe	103	ślabe					mocne
I - położenie	125	niskie					wysokie
Ę - szerokość	109	wąskie					szersze
Strzyki - ustawienie	115	szersze					węższe
Strzyki - długość	96	krótkie					długie
Strzyki - ustawienie tył	116	zewnątrzne					wewnętrzne
Charakter mleczny	105	ordynarny					szlachetny
Kondycja	107	ślaba					mocna
Lokomocja	106	ślaba					dobra

WYDAJNOŚĆ MATKI

kg mleka	kg tłuszczu	% tłuszczu	kg białka	% białka
-	-	-	-	-

KALENJI ET

NL636023549

Urodzony: 25.02.2019 BLF BYF CVF
KIND DOC x DELTA x SNOWMAN

INDEXgPF
138

INDEX IE
1871



RZG
141
TPI
2698

Hodowca: ALH-Genetics BV



BE
A1A1

PODINDEKSY

produkcyjny	pokroju ogólnego	plodności	rama ciała	siła mleczności	nogi i racice	wymię
124	134	104	112	117	118	132

PRODUKCJA Powt. 73%

mleko kg	tłuszcz kg	tłuszcz %	białko kg	białko %	indeks prod. kg
944	36.8	-0.02	32.1	0.02	101.0

WARTOŚĆ HODOWLANA

komórki somatyczne	przeżywalność	PPB	PPM
109	133	101	107

POKRÓJ

		Ekstremum 80	90	100	110	120	Ekstremum
KALIBER	112	mały					duży
TYP	112	niepożądany					pożądany
NOGI	128	niepożądane					pożądane
WYMIĘ	132	niepożądane					pożądane
OGÓLNA	133	niepożądana					pożądana
Wysokość w krzyżu	115	niski					wysoki
Głębokość tułowia	110	płytki					głęboki
Szerokość klatki piersiowej	108	wąska					szersza
Ustawienie zadu	98	uniesiony					spadzisty
Szerokość zadu	113	wąski					szerszy
Nogi tylne - Bok	87	pionowe					podsiebne
Racice	122	długa przekątna					krótka przekątna
Nogi tylne - Tył	116	iksowate					równoległe
W - zawieszenie przednie	126	luźne					mocne
Y - zawieszenie tylne	130	niskie					wysokie
M - więzadło środkowe	111	ślabe					mocne
I - położenie	122	niskie					wysokie
Ę - szerokość	114	wąskie					szersze
Strzyki - ustawienie	111	szersze					węższe
Strzyki - długość	100	krótkie					długie
Strzyki - ustawienie tył	105	zewnątrzne					wewnętrzne
Charakter mleczny	116	ordynarny					szlachetny
Kondycja	98	ślaba					mocna
Lokomocja	128	ślaba					dobra

WYDAJNOŚĆ MATKI

kg mleka	kg tłuszczu	% tłuszczu	kg białka	% białka
12644	475	3.75	411	3.25



WYCENA GENOMOWA



GURU ET RDC

DE1505012806

Urodzony: 18.10.2019 BLF BYF CVF
GYWER x SALVATORE x PENLEY

INDEXgPF
137

INDEX IE
2023



RZG
157

Hodowca: Kersten GbR



PODINDEKSY						
produkcyjny	pokroju ogólnego	plodności	rama ciała	siła mleczności	nogi i racice	wymię
131	126	98	102	110	117	125

PRODUKCJA Powt. 72%					
mleko kg	tłuszcz kg	tłuszcz %	białko kg	białko %	indeks prod. kg
1300	48.6	-0.05	38.7	-0.04	126.0

WARTOŚĆ HODOWLANA			
komórki somatyczne	przeżywalność	PPB	PPM
111	127	113	105

POKRÓJ		Ekstremum 80 90 100 110 120 Ekstremum					
KALIBER	108	mały					duży
TYP	106	niepożądany					pożądany
NOGI	129	niepożądane					pożądane
WYMIĘ	126	niepożądane					pożądane
OGÓLNA	122	niepożądana					pożądana
Wysokość w krzyżu	112	niski					wysoki
Głębokość tułowia	106	plytki					głęboki
Szerokość klatki piersiowej	104	wąska					szeroka
Ustawienie zadu	90	uniesiony					spadzisty
Szerokość zadu	105	wąski					szeroki
Nogi tylne - Bok	90	pionowe					podsiebne
Racice	115	długa przekątna					krótka przekątna
Nogi tylne - Tył	121	iksowate					równoległe
W - zawieszenie przednie	119	luźne					mocne
Y - zawieszenie tylne	122	niskie					wysokie
M - więzadło środkowe	114	słabe					mocne
I - położenie	117	niskie					wysokie
Ę - szerokość	111	wąskie					szerokie
Strzyki - ustawienie	107	szerokie					wąskie
Strzyki - długość	102	krótkie					długie
Strzyki - ustawienie tył	103	zewnątrzne					wewnętrzne
Charakter mleczny	109	ordynarny					szlachetny
Kondycja	101	słaba					mocna
Lokomocja	136	słaba					dobra

WYDAJNOŚĆ MATKI				
kg mleka	kg tłuszczu	% tłuszczu	kg białka	% białka
9167	355	3.87	306	3.33

KR HALT

PL005473474037

Urodzony: 13.07.2019 CVF BYF BLF
ALTAHOTROD x JORBEN x ALTADETROIT

INDEXgPF
137

INDEX IE
1576



Hodowca: KR Kietrz



PODINDEKSY						
produkcyjny	pokroju ogólnego	plodności	rama ciała	siła mleczności	nogi i racice	wymię
129	130	105	130	117	111	128

PRODUKCJA Powt. 75%					
mleko kg	tłuszcz kg	tłuszcz %	białko kg	białko %	indeks prod. kg
854	46.6	0.14	37.4	0.12	121.4

WARTOŚĆ HODOWLANA			
komórki somatyczne	przeżywalność	PPB	PPM
108	117	101	100

POKRÓJ		Ekstremum 80 90 100 110 120 Ekstremum					
KALIBER	118	mały					duży
TYP	117	niepożądany					pożądany
NOGI	117	niepożądane					pożądane
WYMIĘ	125	niepożądane					pożądane
OGÓLNA	129	niepożądana					pożądana
Wysokość w krzyżu	131	niski					wysoki
Głębokość tułowia	112	plytki					głęboki
Szerokość klatki piersiowej	105	wąska					szeroka
Ustawienie zadu	116	uniesiony					spadzisty
Szerokość zadu	114	wąski					szeroki
Nogi tylne - Bok	89	pionowe					podsiebne
Racice	114	długa przekątna					krótka przekątna
Nogi tylne - Tył	110	iksowate					równoległe
W - zawieszenie przednie	120	luźne					mocne
Y - zawieszenie tylne	118	niskie					wysokie
M - więzadło środkowe	109	słabe					mocne
I - położenie	123	niskie					wysokie
Ę - szerokość	113	wąskie					szerokie
Strzyki - ustawienie	108	szerokie					wąskie
Strzyki - długość	104	krótkie					długie
Strzyki - ustawienie tył	108	zewnątrzne					wewnętrzne
Charakter mleczny	115	ordynarny					szlachetny
Kondycja	103	słaba					mocna
Lokomocja	116	słaba					dobra

WYDAJNOŚĆ MATKI				
kg mleka	kg tłuszczu	% tłuszczu	kg białka	% białka
12193	547	4.48	469	3.84

LENCOKAZ

PL005348700094

Urodzony: 11.06.2019 CVF BYF BLF
LENCOME x ALTAHOTROD x CARRASSO

INDEXgPF

137

INDEX IE

1096



Hodowca: GH Kazimierz Siedlecki



PODINDEKSY

produkcyjny	pokroju ogólnego	plodności	rama ciała	siła mleczności	nogi i racice	wymię
127	141	96	127	129	119	136

PRODUKCJA

Powt. 74%

mleko kg	tłuszcz kg	tłuszcz %	białko kg	białko %	indeks prod. kg
713	45.6	0.20	34.2	0.13	114.2

WARTOŚĆ HODOWLANA

komórki somatyczne	przeżywalność	PPB	PPM
108	111	90	104

POKRÓJ

		Ekstremum	80	90	100	110	120	Ekstremum
KALIBER	119	mały						duży
TYP	117	niepożądany						pożądany
NOGI	116	niepożądane						pożądane
WYMIĘ	134	niepożądane						pożądane
OGÓLNA	139	niepożądana						pożądana
Wysokość w krzyżu	134	niski						wysoki
Głębokość tułowia	119	plytki						głęboki
Szerokość klatki piersiowej	122	wąska						szeroka
Ustawienie zadu	100	uniesiony						spadzisty
Szerokość zadu	120	wąski						szeroki
Nogi tylne - Bok	98	pionowe						podsiebne
Racice	119	długa przekątna						krótka przekątna
Nogi tylne - Tył	116	iksowate						równoległe
W - zawieszenie przednie	121	luźne						mocne
Y - zawieszenie tylne	117	niskie						wysokie
M - więzadło środkowe	123	slabe						mocne
I - położenie	133	niskie						wysokie
Ę - szerokość	114	wąskie						szerokie
Strzyki - ustawienie	119	szerokie						wąskie
Strzyki - długość	99	krótkie						długie
Strzyki - ustawienie tył	115	zewnątrzne						wewnętrzne
Charakter mleczny	122	ordynarny						szlachetny
Kondycja	99	slaba						mocna
Lokomocja	116	slaba						dobra

WYDAJNOŚĆ MATKI

kg mleka	kg tłuszczu	% tłuszczu	kg białka	% białka
14481	546	3.77	503	3.47

KR MUSCAT

PL005335131177

Urodzony: 21.10.2017 BLF BYF CVF
MILTON x DANNO x GOLDENBOY

INDEXgPF

136

INDEX IE

1725



Hodowca: KR Kietrz



PODINDEKSY

produkcyjny	pokroju ogólnego	plodności	rama ciała	siła mleczności	nogi i racice	wymię
137	117	104	106	111	104	119

PRODUKCJA

Powt. 76%

mleko kg	tłuszcz kg	tłuszcz %	białko kg	białko %	indeks prod. kg
1168	60.3	0.15	44.2	0.07	148.7

WARTOŚĆ HODOWLANA

komórki somatyczne	przeżywalność	PPB	PPM
106	112	104	108

POKRÓJ

		Ekstremum	80	90	100	110	120	Ekstremum
KALIBER	109	mały						duży
TYP	116	niepożądany						pożądany
NOGI	109	niepożądane						pożądane
WYMIĘ	115	niepożądane						pożądane
OGÓLNA	115	niepożądana						pożądana
Wysokość w krzyżu	114	niski						wysoki
Głębokość tułowia	101	plytki						głęboki
Szerokość klatki piersiowej	96	wąska						szeroka
Ustawienie zadu	104	uniesiony						spadzisty
Szerokość zadu	95	wąski						szeroki
Nogi tylne - Bok	102	pionowe						podsiebne
Racice	109	długa przekątna						krótka przekątna
Nogi tylne - Tył	95	iksowate						równoległe
W - zawieszenie przednie	111	luźne						mocne
Y - zawieszenie tylne	116	niskie						wysokie
M - więzadło środkowe	116	slabe						mocne
I - położenie	108	niskie						wysokie
Ę - szerokość	112	wąskie						szerokie
Strzyki - ustawienie	116	szerokie						wąskie
Strzyki - długość	104	krótkie						długie
Strzyki - ustawienie tył	126	zewnątrzne						wewnętrzne
Charakter mleczny	117	ordynarny						szlachetny
Kondycja	88	slaba						mocna
Lokomocja	107	slaba						dobra

WYDAJNOŚĆ MATKI

kg mleka	kg tłuszczu	% tłuszczu	kg białka	% białka	liczba dni
11497	513	4.47	420	3.66	278



WYCENA GENOMOWA



KZ CEDRIK

PL005344917762

Urodzony: 25.01.2018 CVF BLF BYF
CYRANO x SILVER x GILLESPI

INDEXgPF
135

INDEX IE
1539



Hodowca: OHZ Kamieniec Ząbkowicki



PODINDEKSY

produkcyjny	pokroju ogólnego	plodności	rama ciała	siła mleczności	nogi i racice	wymię
140	116	97	113	117	110	111

PRODUKCJA

Powt. 76%

mleko kg	tłuszcz kg	tłuszcz %	białko kg	białko %	indeks prod. kg
1309	71.4	0.20	46.3	0.04	164.0

WARTOŚĆ HODOWLANA

komórki somatyczne	przeżywalność	PPB	PPM
101	113	74	105

POKRÓJ

		Ekstremum	80	90	100	110	120	Ekstremum
KALIBER	108	mały						duży
TYP	115	niepożądany						pożądany
NOGI	109	niepożądane						pożądane
WYMIĘ	111	niepożądane						pożądane
OGÓLNA	115	niepożądana						pożądana
Wysokość w krzyżu	113	niski						wysoki
Głębokość tułowia	113	plytki						głęboki
Szerokość klatki piersiowej	103	wąska						szeroka
Ustawienie zadu	105	uniesiony						spadzisty
Szerokość zadu	111	wąski						szeroki
Nogi tylne - Bok	111	pionowe						podsiebne
Racice	105	długa przekątna						krótka przekątna
Nogi tylne - Tył	108	iksowate						równoległe
W - zawieszenie przednie	103	luźne						mocne
Y - zawieszenie tylne	128	niskie						wysokie
M - więzadło środkowe	100	słabe						mocne
I - położenie	97	niskie						wysokie
Ę - szerokość	126	wąskie						szerokie
Strzyki - ustawienie	109	szerokie						wąskie
Strzyki - długość	109	krótkie						długie
Strzyki - ustawienie tył	104	zewnątrzne						wewnętrzne
Charakter mleczny	120	ordynarny						szlachetny
Kondycja	89	słaba						mocna
Lokomocja	112	słaba						dobra

WYDAJNOŚĆ MATKI

kg mleka	kg tłuszczu	% tłuszczu	kg białka	% białka
13767	566	4.11	441	3.21

DEBO-ADMIRAŁ

PL005365609349

Urodzony: 20.03.2018 BYF, CVF, BLF
ADORABLE x BOASTFUL x SLEEMAN

INDEXgPF
134

INDEX IE
1356



Hodowca: OHZ Dębołęka



PODINDEKSY

produkcyjny	pokroju ogólnego	plodności	rama ciała	siła mleczności	nogi i racice	wymię
128	125	100	122	121	103	125

PRODUKCJA

Powt. 76%

mleko kg	tłuszcz kg	tłuszcz %	białko kg	białko %	indeks prod. kg
696	33.5	0.06	40.7	0.22	114.9

WARTOŚĆ HODOWLANA

komórki somatyczne	przeżywalność	PPB	PPM
112	113	118	102

POKRÓJ

		Ekstremum	80	90	100	110	120	Ekstremum
KALIBER	117	mały						duży
TYP	125	niepożądany						pożądany
NOGI	109	niepożądane						pożądane
WYMIĘ	119	niepożądane						pożądane
OGÓLNA	125	niepożądana						pożądana
Wysokość w krzyżu	123	niski						wysoki
Głębokość tułowia	114	plytki						głęboki
Szerokość klatki piersiowej	116	wąska						szeroka
Ustawienie zadu	102	uniesiony						spadzisty
Szerokość zadu	122	wąski						szeroki
Nogi tylne - Bok	102	pionowe						podsiebne
Racice	113	długa przekątna						krótka przekątna
Nogi tylne - Tył	89	iksowate						równoległe
W - zawieszenie przednie	116	luźne						mocne
Y - zawieszenie tylne	119	niskie						wysokie
M - więzadło środkowe	126	słabe						mocne
I - położenie	119	niskie						wysokie
Ę - szerokość	107	wąskie						szerokie
Strzyki - ustawienie	97	szerokie						wąskie
Strzyki - długość	91	krótkie						długie
Strzyki - ustawienie tył	114	zewnątrzne						wewnętrzne
Charakter mleczny	117	ordynarny						szlachetny
Kondycja	101	słaba						mocna
Lokomocja	103	słaba						dobra

WYDAJNOŚĆ MATKI

kg mleka	kg tłuszczu	% tłuszczu	kg białka	% białka
13233	535	4.05	461	3.49

DEBO-BATMAN

PL005347694639

Urodzony: 26.07.2019 BYF CVF BLF
BRAVENESS x SUPERSHOT x BAKARAT

INDEXgPF

134

INDEX IE

1892



Hodowca: OHZ Dębówka



PODINDEKSY						
produkcyjny	pokroju ogólnego	plodności	rama ciała	siła mleczności	nogi i racice	wymię
120	129	107	117	107	112	130

PRODUKCJA						Powt. 73%
mleko kg	tłuszcz kg	tłuszcz %	białko kg	białko %	indeks prod. kg	
722	23.7	-0.07	30.8	0.09	85.3	

WARTOŚĆ HODOWLANA			
komórki somatyczne	przeżywalność	PPB	PPM
119	124	93	110

POKRÓJ		Ekstremum 80 90 100 110 120 Ekstremum					
KALIBER	109	mały					duży
TYP	107	niepożądany					pożądany
NOGI	118	niepożądane					pożądane
WYMIĘ	127	niepożądane					pożądane
OGÓLNA	127	niepożądana					pożądana
Wysokość w krzyżu	117	niski					wysoki
Głębokość tułowia	102	plytki					głęboki
Szerokość klatki piersiowej	102	wąska					szeroka
Ustawienie zadu	107	uniesiony					spadzisty
Szerokość zadu	113	wąski					szeroki
Nogi tylne - Bok	98	pionowe					podsiebne
Racice	111	długa przekątna					krótka przekątna
Nogi tylne - Tył	110	iksowate					równoległe
W - zawieszenie przednie	127	luźne					mocne
Y - zawieszenie tylne	122	niskie					wysokie
M - więzadło środkowe	109	slabe					mocne
I - położenie	120	niskie					wysokie
Ę - szerokość	110	wąskie					szerokie
Strzyki - ustawienie	116	szerokie					wąskie
Strzyki - długość	109	krótkie					długie
Strzyki - ustawienie tył	117	zewnątrzne					wewnętrzne
Charakter mleczny	106	ordynarny					szlachetny
Kondycja	108	slaba					mocna
Lokomocja	118	slaba					dobra

WYDAJNOŚĆ MATKI				
kg mleka	kg tłuszczu	% tłuszczu	kg białka	% białka
12758	414	3.25	404	3.17

KR ELANGO

PL005340933261

Urodzony: 14.09.2018 BYF CVF BLF
ESPERANTO x BALISTO x ALTASAMOA

INDEXgPF

134

INDEX IE

1857



Hodowca: KR Kietrz



PODINDEKSY						
produkcyjny	pokroju ogólnego	plodności	rama ciała	siła mleczności	nogi i racice	wymię
131	119	102	104	104	112	118

PRODUKCJA						Powt. 74%
mleko kg	tłuszcz kg	tłuszcz %	białko kg	białko %	indeks prod. kg	
956	46.4	0.09	40.3	0.11	127.0	

WARTOŚĆ HODOWLANA			
komórki somatyczne	przeżywalność	PPB	PPM
111	122	107	117

POKRÓJ		Ekstremum 80 90 100 110 120 Ekstremum					
KALIBER	110	mały					duży
TYP	107	niepożądany					pożądany
NOGI	116	niepożądane					pożądane
WYMIĘ	120	niepożądane					pożądane
OGÓLNA	115	niepożądana					pożądana
Wysokość w krzyżu	106	niski					wysoki
Głębokość tułowia	93	plytki					głęboki
Szerokość klatki piersiowej	92	wąska					szeroka
Ustawienie zadu	106	uniesiony					spadzisty
Szerokość zadu	95	wąski					szeroki
Nogi tylne - Bok	107	pionowe					podsiebne
Racice	105	długa przekątna					krótka przekątna
Nogi tylne - Tył	112	iksowate					równoległe
W - zawieszenie przednie	111	luźne					mocne
Y - zawieszenie tylne	117	niskie					wysokie
M - więzadło środkowe	115	slabe					mocne
I - położenie	111	niskie					wysokie
Ę - szerokość	108	wąskie					szerokie
Strzyki - ustawienie	113	szerokie					wąskie
Strzyki - długość	97	krótkie					długie
Strzyki - ustawienie tył	109	zewnątrzne					wewnętrzne
Charakter mleczny	110	ordynarny					szlachetny
Kondycja	89	slaba					mocna
Lokomocja	120	slaba					dobra

WYDAJNOŚĆ MATKI				
kg mleka	kg tłuszczu	% tłuszczu	kg białka	% białka
13657	542	3.97	469	3.44



WYCENA GENOMOWA



KZ CYMES

PL005340666503

Urodzony: 29.06.2018 CVF BYF BLF
CHARMING x OCTAVIAN x GUARINI

INDEXgPF
134

INDEX IE
1662



Hodowca: OHZ Kamieniec Ząbkowicki



PODINDEKSY						
produkcyjny	pokroju ogólnego	plodności	rama ciała	siła mleczności	nogi i racice	wymię
132	123	101	105	108	112	124

PRODUKCJA Powt. 76%					
mleko kg	tłuszcz kg	tłuszcz %	białko kg	białko %	indeks prod. kg
1159	49.9	0.03	41.0	0.04	131.9

WARTOŚĆ HODOWLANA			
komórki somatyczne	przeżywalność	PPB	PPM
106	109	99	103

POKRÓJ		Ekstremum 80 90 100 110 120 Ekstremum					
KALIBER	111	mały	[Progress bar]				duży
TYP	116	niepożądany	[Progress bar]				pożądany
NOGI	114	niepożądane	[Progress bar]				pożądane
WYMIĘ	122	niepożądane	[Progress bar]				pożądane
OGÓLNA	116	niepożądana	[Progress bar]				pożądana
Wysokość w krzyżu	109	niski	[Progress bar]				wysoki
Głębokość tułowia	98	plytki	[Progress bar]				głęboki
Szerokość klatki piersiowej	107	wąska	[Progress bar]				szersza
Ustawienie zadu	94	uniesiony	[Progress bar]				spadzisty
Szerokość zadu	112	wąski	[Progress bar]				szerszy
Nogi tylne - Bok	96	pionowe	[Progress bar]				podsiebne
Racice	115	długa przekątna	[Progress bar]				krótka przekątna
Nogi tylne - Tył	107	iksowate	[Progress bar]				równoległe
W - zawieszenie przednie	120	luźne	[Progress bar]				mocne
Y - zawieszenie tylne	123	niskie	[Progress bar]				wysokie
M - więzadło środkowe	106	ślabe	[Progress bar]				mocne
I - położenie	119	niskie	[Progress bar]				wysokie
Ę - szerokość	117	wąskie	[Progress bar]				szersze
Strzyki - ustawienie	98	szersze	[Progress bar]				węższe
Strzyki - długość	106	krótkie	[Progress bar]				długie
Strzyki - ustawienie tył	90	zewnątrzne	[Progress bar]				wewnętrzne
Charakter mleczny	109	ordynarny	[Progress bar]				szlachetny
Kondycja	102	ślaba	[Progress bar]				mocna
Lokomocja	114	ślaba	[Progress bar]				dobra

WYDAJNOŚĆ MATKI				
kg mleka	kg tłuszczu	% tłuszczu	kg białka	% białka
12323	497	4.03	413	3.35

DEBO-TORIN

PL005365676181

URODZONY: 01.09.2018 BYF CVF BLF
ALTATOOHOT x AFTERBURNER x SUDAN

INDEXgPF
133

INDEX IE
1354



Hodowca: OHZ Dęboleka



PODINDEKSY						
produkcyjny	pokroju ogólnego	plodności	rama ciała	siła mleczności	nogi i racice	wymię
128	125	97	111	114	107	127

PRODUKCJA Powt. 74%					
mleko kg	tłuszcz kg	tłuszcz %	białko kg	białko %	indeks prod. kg
556	54.2	0.39	31.7	0.17	117.6

WARTOŚĆ HODOWLANA			
komórki somatyczne	przeżywalność	PPB	PPM
113	112	107	106

POKRÓJ		Ekstremum 80 90 100 110 120 Ekstremum					
KALIBER	107	mały	[Progress bar]				duży
TYP	124	niepożądany	[Progress bar]				pożądany
NOGI	112	niepożądane	[Progress bar]				pożądane
WYMIĘ	124	niepożądane	[Progress bar]				pożądane
OGÓLNA	123	niepożądana	[Progress bar]				pożądana
Wysokość w krzyżu	123	niski	[Progress bar]				wysoki
Głębokość tułowia	111	plytki	[Progress bar]				głęboki
Szerokość klatki piersiowej	105	wąska	[Progress bar]				szersza
Ustawienie zadu	94	uniesiony	[Progress bar]				spadzisty
Szerokość zadu	113	wąski	[Progress bar]				szerszy
Nogi tylne - Bok	96	pionowe	[Progress bar]				podsiebne
Racice	108	długa przekątna	[Progress bar]				krótka przekątna
Nogi tylne - Tył	107	iksowate	[Progress bar]				równoległe
W - zawieszenie przednie	121	luźne	[Progress bar]				mocne
Y - zawieszenie tylne	110	niskie	[Progress bar]				wysokie
M - więzadło środkowe	117	ślabe	[Progress bar]				mocne
I - położenie	125	niskie	[Progress bar]				wysokie
Ę - szerokość	102	wąskie	[Progress bar]				szersze
Strzyki - ustawienie	115	szersze	[Progress bar]				węższe
Strzyki - długość	98	krótkie	[Progress bar]				długie
Strzyki - ustawienie tył	114	zewnątrzne	[Progress bar]				wewnętrzne
Charakter mleczny	112	ordynarny	[Progress bar]				szlachetny
Kondycja	97	ślaba	[Progress bar]				mocna
Lokomocja	110	ślaba	[Progress bar]				dobra

WYDAJNOŚĆ MATKI				
kg mleka	kg tłuszczu	% tłuszczu	kg białka	% białka
10542	484	4.59	352	3.34

FERM ET

NL699059134

Urodzony: 11.05.2018 CVF
IMAX x JEDI x BALISTO

INDEXgPF

133

INDEX IE

1792



RZG
143
TPI
2708

Hodowca: Import Holandia



PODINDEKSY

produkcyjny	pokroju ogólnego	plodności	rama ciała	siła mleczności	nogi i racice	wymię
138	109	104	107	110	98	111

PRODUKCJA Powt. 74%

mleko kg	tłuszcz kg	tłuszcz %	białko kg	białko %	indeks prod. kg
1291	60.8	0.09	45.8	0.04	152.4

WARTOŚĆ HODOWLANA

komórki somatyczne	przeżywalność	PPB	PPM
101	118	103	107

POKRÓJ

		Ekstremum	80	90	100	110	120	Ekstremum
KALIBER	106	mały						duży
TYP	103	niepożądany						pożądany
NOGI	106	niepożądane						pożądane
WYMIĘ	111	niepożądane						pożądane
OGÓLNA	111	niepożądana						pożądana
Wysokość w krzyżu	108	niski						wysoki
Głębokość tułowia	106	plytki						głęboki
Szerokość klatki piersiowej	103	wąska						szeroka
Ustawienie zadu	96	uniesiony						spadzisty
Szerokość zadu	113	wąski						szeroki
Nogi tylne - Bok	97	pionowe						podsiebne
Racice	103	długa przekątna						krótka przekątna
Nogi tylne - Tył	92	iksowate						równoległe
W - zawieszenie przednie	108	luźne						mocne
Y - zawieszenie tylne	113	niskie						wysokie
M - więzadło środkowe	100	slabe						mocne
I - położenie	108	niskie						wysokie
Ę - szerokość	108	wąskie						szerokie
Strzyki - ustawienie	103	szerokie						wąskie
Strzyki - długość	88	krótkie						długie
Strzyki - ustawienie tył	104	zewnątrzne						wewnętrzne
Charakter mleczny	110	ordynarny						szlachetny
Kondycja	94	slaba						mocna
Lokomocja	103	slaba						dobra

WYDAJNOŚĆ MATKI

kg mleka	kg tłuszczu	% tłuszczu	kg białka	% białka
-	-	-	-	-

PADAR

PL005350676387

Urodzony: 16.01.2019 BYF CVF BLF
PADAWAN x BAILANDO x MANIFOLD

INDEXgPF

132

INDEX IE

2110



Hodowca: GR Dariusz Będkowski



PODINDEKSY

produkcyjny	pokroju ogólnego	plodności	rama ciała	siła mleczności	nogi i racice	wymię
126	117	106	109	106	100	122

PRODUKCJA Powt. 75%

mleko kg	tłuszcz kg	tłuszcz %	białko kg	białko %	indeks prod. kg
1057	26.9	-0.19	39.2	0.06	105.3

WARTOŚĆ HODOWLANA

komórki somatyczne	przeżywalność	PPB	PPM
120	114	103	112

POKRÓJ

		Ekstremum	80	90	100	110	120	Ekstremum
KALIBER	108	mały						duży
TYP	116	niepożądany						pożądany
NOGI	103	niepożądane						pożądane
WYMIĘ	122	niepożądane						pożądane
OGÓLNA	116	niepożądana						pożądana
Wysokość w krzyżu	113	niski						wysoki
Głębokość tułowia	103	plytki						głęboki
Szerokość klatki piersiowej	112	wąska						szeroka
Ustawienie zadu	97	uniesiony						spadzisty
Szerokość zadu	108	wąski						szeroki
Nogi tylne - Bok	92	pionowe						podsiebne
Racice	109	długa przekątna						krótka przekątna
Nogi tylne - Tył	92	iksowate						równoległe
W - zawieszenie przednie	116	luźne						mocne
Y - zawieszenie tylne	117	niskie						wysokie
M - więzadło środkowe	115	slabe						mocne
I - położenie	117	niskie						wysokie
Ę - szerokość	108	wąskie						szerokie
Strzyki - ustawienie	104	szerokie						wąskie
Strzyki - długość	100	krótkie						długie
Strzyki - ustawienie tył	113	zewnątrzne						wewnętrzne
Charakter mleczny	100	ordynarny						szlachetny
Kondycja	108	slaba						mocna
Lokomocja	101	slaba						dobra

WYDAJNOŚĆ MATKI

kg mleka	kg tłuszczu	% tłuszczu	kg białka	% białka
10574	417	3.94	344	3.25



WYCENA GENOMOWA



HAROLD

PL005354951329

Urodzony: 13.09.2018 BYF CVF BLF
HOTLINE x LOPTIMUM x GERARD

INDEXgPF

131

INDEX IE

1893



Hodowca: GR Tomasz Kocięba



PODINDEKSY

produkcyjny	pokroju ogólnego	plodności	rama ciała	siła mleczności	nogi i racice	wymię
124	122	97	107	112	107	124

PRODUKCJA Powt. 73%

mleko kg	tłuszcz kg	tłuszcz %	białko kg	białko %	indeks prod. kg
945	44.7	0.07	30.0	-0.01	104.7

WARTOŚĆ HODOWLANA

komórki somatyczne	przeżywalność	PPB	PPM
122	118	106	102

POKRÓJ

		Ekstremum	80	90	100	110	120	Ekstremum
KALIBER	106	mały						duży
TYP	108	niepożądany						pożądany
NOGI	115	niepożądane						pożądane
WYMIĘ	122	niepożądane						pożądane
OGÓLNA	123	niepożądana						pożądana
Wysokość w krzyżu	109	niski						wysoki
Głębokość tułowia	110	plytki						głęboki
Szerokość klatki piersiowej	103	wąska						szeroka
Ustawienie zadu	94	uniesiony						spadzisty
Szerokość zadu	116	wąski						szeroki
Nogi tylne - Bok	87	pionowe						podsiebne
Racice	117	długa przekątna						krótka przekątna
Nogi tylne - Tył	100	iksowate						równoległe
W - zawieszenie przednie	126	luźne						mocne
Y - zawieszenie tylne	119	niskie						wysokie
M - więzadło środkowe	94	slabe						mocne
I - położenie	118	niskie						wysokie
Ę - szerokość	109	wąskie						szerokie
Strzyki - ustawienie	117	szerokie						wąskie
Strzyki - długość	91	krótkie						długie
Strzyki - ustawienie tył	110	zewnątrzne						wewnętrzne
Charakter mleczny	112	ordynarny						szlachetny
Kondycja	97	slaba						mocna
Lokomocja	112	slaba						dobra

WYDAJNOŚĆ MATKI

kg mleka	kg tłuszczu	% tłuszczu	kg białka	% białka	liczba dni
12520	487	3.89	395	3.15	287

KR ATŁAS

PL005350877395

Urodzony: 22.05.2017 CVF BYF BLF
APTITUDE x GERWYN x ALTAIOTA

INDEXgPF

131

INDEX IE

1434



Hodowca: KR Kietrz



PODINDEKSY

produkcyjny	pokroju ogólnego	plodności	rama ciała	siła mleczności	nogi i racice	wymię
123	124	103	115	114	107	125

PRODUKCJA Powt. 75%

mleko kg	tłuszcz kg	tłuszcz %	białko kg	białko %	indeks prod. kg
803	41.6	0.11	28.1	0.02	97.8

WARTOŚĆ HODOWLANA

komórki somatyczne	przeżywalność	PPB	PPM
111	114	102	115

POKRÓJ

		Ekstremum	80	90	100	110	120	Ekstremum
KALIBER	117	mały						duży
TYP	121	niepożądany						pożądany
NOGI	115	niepożądane						pożądane
WYMIĘ	122	niepożądane						pożądane
OGÓLNA	120	niepożądana						pożądana
Wysokość w krzyżu	120	niski						wysoki
Głębokość tułowia	102	plytki						głęboki
Szerokość klatki piersiowej	106	wąska						szeroka
Ustawienie zadu	98	uniesiony						spadzisty
Szerokość zadu	121	wąski						szeroki
Nogi tylne - Bok	100	pionowe						podsiebne
Racice	106	długa przekątna						krótka przekątna
Nogi tylne - Tył	107	iksowate						równoległe
W - zawieszenie przednie	117	luźne						mocne
Y - zawieszenie tylne	117	niskie						wysokie
M - więzadło środkowe	105	slabe						mocne
I - położenie	125	niskie						wysokie
Ę - szerokość	112	wąskie						szerokie
Strzyki - ustawienie	109	szerokie						wąskie
Strzyki - długość	92	krótkie						długie
Strzyki - ustawienie tył	97	zewnątrzne						wewnętrzne
Charakter mleczny	115	ordynarny						szlachetny
Kondycja	96	slaba						mocna
Lokomocja	112	slaba						dobra

WYDAJNOŚĆ MATKI

kg mleka	kg tłuszczu	% tłuszczu	kg białka	% białka
11106	540	4.86	395	3.55

CAMERON ST

PL005395911122

Urodzony: 10.12.2017 CVF BLF BYF
CICERO x JORDAN x TOYSTORY

INDEXgPF

130

INDEX IE

1969



Hodowca: GR Stanisław Żochowski



PODINDEKSY

produkcyjny	pokroju ogólnego	plodności	rama ciała	siła mleczności	nogi i racice	wymię
125	115	104	95	97	108	119

PRODUKCJA Powt. 75%

mleko kg	tłuszcz kg	tłuszcz %	białko kg	białko %	indeks prod. kg
1458	45.5	-0.15	30.2	-0.19	105.9

WARTOŚĆ HODOWLANA

komórki somatyczne	przeżywalność	PPB	PPM
115	117	111	110

POKRÓJ

		Ekstremum 80	90	100	110	120	Ekstremum
KALIBER	101	mały					duży
TYP	111	niepożądany					pożądany
NOGI	106	niepożądane					pożądane
WYMIĘ	118	niepożądane					pożądane
OGÓLNA	108	niepożądana					pożądana
Wysokość w krzyżu	99	niski					wysoki
Głębokość tułowia	94	płytki					głęboki
Szerokość klatki piersiowej	92	wąska					szersza
Ustawienie zadu	93	uniesiony					spadzisty
Szerokość zadu	105	wąski					szerszy
Nogi tylne - Bok	116	pionowe					podsiebne
Racice	99	długa przekątna					krótka przekątna
Nogi tylne - Tył	108	iksoвате					równoległe
W - zawieszenie przednie	120	luźne					mocne
Y - zawieszenie tylne	121	niskie					wysokie
M - więzadło środkowe	95	slabe					mocne
I - położenie	114	niskie					wysokie
Ę - szerokość	106	wąskie					szersze
Strzyki - ustawienie	109	szersze					węższe
Strzyki - długość	104	krótkie					długie
Strzyki - ustawienie tył	103	zewnątrzne					wewnętrzne
Charakter mleczny	102	ordynarny					szlachetny
Kondycja	91	slaba					mocna
Lokomocja	107	slaba					dobra

WYDAJNOŚĆ MATKI

kg mleka	kg tłuszczu	% tłuszczu	kg białka	% białka
11760	502	4.27	419	3.57

DEBO-KANON ET

PL005345378395

Urodzony: 02.07.2017 BYF CVF BLF
KERRIGAN x COMMANDER x SUPERSIRE

INDEXgPF

130

INDEX IE

1853



Hodowca: OHZ Dębówka



PODINDEKSY

produkcyjny	pokroju ogólnego	plodności	rama ciała	siła mleczności	nogi i racice	wymię
127	116	94	105	112	108	114

PRODUKCJA Powt. 76%

mleko kg	tłuszcz kg	tłuszcz %	białko kg	białko %	indeks prod. kg
925	52.0	0.17	32.0	0.02	116.0

WARTOŚĆ HODOWLANA

komórki somatyczne	przeżywalność	PPB	PPM
118	120	94	101

POKRÓJ

		Ekstremum 80	90	100	110	120	Ekstremum
KALIBER	108	mały					duży
TYP	112	niepożądany					pożądany
NOGI	114	niepożądane					pożądane
WYMIĘ	114	niepożądane					pożądane
OGÓLNA	112	niepożądana					pożądana
Wysokość w krzyżu	111	niski					wysoki
Głębokość tułowia	108	płytki					głęboki
Szerokość klatki piersiowej	109	wąska					szersza
Ustawienie zadu	91	uniesiony					spadzisty
Szerokość zadu	112	wąski					szerszy
Nogi tylne - Bok	85	pionowe					podsiebne
Racice	113	długa przekątna					krótka przekątna
Nogi tylne - Tył	109	iksoвате					równoległe
W - zawieszenie przednie	108	luźne					mocne
Y - zawieszenie tylne	117	niskie					wysokie
M - więzadło środkowe	117	slabe					mocne
I - położenie	107	niskie					wysokie
Ę - szerokość	106	wąskie					szersze
Strzyki - ustawienie	92	szersze					węższe
Strzyki - długość	124	krótkie					długie
Strzyki - ustawienie tył	97	zewnątrzne					wewnętrzne
Charakter mleczny	111	ordynarny					szlachetny
Kondycja	98	slaba					mocna
Lokomocja	114	slaba					dobra

WYDAJNOŚĆ MATKI

kg mleka	kg tłuszczu	% tłuszczu	kg białka	% białka
-	-	-	-	-



WYCENA GENOMOWA



DEBO-PERS

PL005345378456

Urodzony: 13.07.2017 BLF BYF CVF
PLAYBOY x SLEEMAN x MAXWELL

INDEXgPF
130

INDEX IE
1515



Hodowca: OHZ Dębówka



PODINDEKSY						
produkcyjny	pokroju ogólnego	plodności	rama ciała	siła mleczności	nogi i racice	wymię
127	115	103	102	105	105	117

PRODUKCJA Powt. 76%					
mleko kg	tłuszcz kg	tłuszcz %	białko kg	białko %	indeks prod. kg
679	37.4	0.12	36.9	0.18	111.2

WARTOŚĆ HODOWLANA			
komórki somatyczne	przeżywalność	PPB	PPM
113	116	98	101

POKRÓJ						
		Ekstremum 80	90	100	110	120 Ekstremum
KALIBER	113	mały				duży
TYP	117	niepożądany				pożądany
NOGI	106	niepożądane				pożądane
WYMIĘ	119	niepożądane				pożądane
OGÓLNA	117	niepożądana				pożądana
Wysokość w krzyżu	109	niski				wysoki
Głębokość tułowia	98	plytki				głęboki
Szerokość klatki piersiowej	99	wąska				szeroka
Ustawienie zadu	90	uniesiony				spadzisty
Szerokość zadu	115	wąski				szeroki
Nogi tylne - Bok	106	pionowe				podsiebne
Racice	108	długa przekątna				krótka przekątna
Nogi tylne - Tył	96	iksowate				równoległe
W - zawieszenie przednie	116	luźne				mocne
Y - zawieszenie tylne	118	niskie				wysokie
M - więzadło środkowe	100	słabe				mocne
I - położenie	110	niskie				wysokie
Ę - szerokość	116	wąskie				szerokie
Strzyki - ustawienie	111	szerokie				wąskie
Strzyki - długość	90	krótkie				długie
Strzyki - ustawienie tył	106	zewnątrzne				wewnętrzne
Charakter mleczny	108	ordynarny				szlachetny
Kondycja	96	słaba				mocna
Lokomocja	107	słaba				dobra

WYDAJNOŚĆ MATKI				
kg mleka	kg tłuszczu	% tłuszczu	kg białka	% białka
14887	585	3.93	517	3.47

BROKER ST

PL005406357819

Urodzony: 30.03.2017 CVF BLF BYF
BASTA x MOGUL x SHOTTLE

INDEXgPF
129

INDEX IE
1726



Hodowca: GR Stanisław Żochowski



PODINDEKSY						
produkcyjny	pokroju ogólnego	plodności	rama ciała	siła mleczności	nogi i racice	wymię
127	114	108	106	103	102	117

PRODUKCJA Powt. 76%					
mleko kg	tłuszcz kg	tłuszcz %	białko kg	białko %	indeks prod. kg
937	39.5	0.02	36.7	0.07	112.9

WARTOŚĆ HODOWLANA			
komórki somatyczne	przeżywalność	PPB	PPM
113	106	107	114

POKRÓJ						
		Ekstremum 80	90	100	110	120 Ekstremum
KALIBER	104	mały				duży
TYP	111	niepożądany				pożądany
NOGI	102	niepożądane				pożądane
WYMIĘ	124	niepożądane				pożądane
OGÓLNA	113	niepożądana				pożądana
Wysokość w krzyżu	101	niski				wysoki
Głębokość tułowia	101	plytki				głęboki
Szerokość klatki piersiowej	110	wąska				szeroka
Ustawienie zadu	102	uniesiony				spadzisty
Szerokość zadu	105	wąski				szeroki
Nogi tylne - Bok	81	pionowe				podsiebne
Racice	112	długa przekątna				krótka przekątna
Nogi tylne - Tył	100	iksowate				równoległe
W - zawieszenie przednie	132	luźne				mocne
Y - zawieszenie tylne	105	niskie				wysokie
M - więzadło środkowe	82	słabe				mocne
I - położenie	122	niskie				wysokie
Ę - szerokość	100	wąskie				szerokie
Strzyki - ustawienie	101	szerokie				wąskie
Strzyki - długość	89	krótkie				długie
Strzyki - ustawienie tył	82	zewnątrzne				wewnętrzne
Charakter mleczny	100	ordynarny				szlachetny
Kondycja	110	słaba				mocna
Lokomocja	100	słaba				dobra

WYDAJNOŚĆ MATKI				
kg mleka	kg tłuszczu	% tłuszczu	kg białka	% białka
12802	582	4.55	478	3.74

DEBO-HUR

PL005345378661

Urodzony: 26.07.2017 BLF BYF CVF
ALTAHOTROD x FACEBOOK x EMERALD

INDEXgPF

127

INDEX IE
900



Hodowca: OHZ Dębówka



PODINDEKSY

produkcyjny	pokroju ogólnego	plodności	rama ciała	siła mleczności	nogi i racice	wymię
127	125	94	126	123	116	117

PRODUKCJA

Powt. 76%

mleko kg	tłuszcz kg	tłuszcz %	białko kg	białko %	indeks prod. kg
784	51.2	0.23	31.5	0.07	114.2

WARTOŚĆ HODOWLANA

komórki somatyczne	przeżywalność	PPB	PPM
92	109	97	97

POKRÓJ

		Ekstremum	80	90	100	110	120	Ekstremum
KALIBER	118	mały						duży
TYP	128	niepożądany						pożądany
NOGI	118	niepożądane						pożądane
WYMIĘ	113	niepożądane						pożądane
OGÓLNA	126	niepożądana						pożądana
Wysokość w krzyżu	129	niski						wysoki
Głębokość tułowia	117	plytki						głęboki
Szerokość klatki piersiowej	117	wąska						szeroka
Ustawienie zadu	104	uniesiony						spadzisty
Szerokość zadu	121	wąski						szeroki
Nogi tylne - Bok	98	pionowe						podsiebne
Racice	112	długa przekątna						krótka przekątna
Nogi tylne - Tył	118	ikswate						równoległe
W - zawieszenie przednie	106	luźne						mocne
Y - zawieszenie tylne	112	niskie						wysokie
M - więzadło środkowe	116	slabe						mocne
I - położenie	108	niskie						wysokie
Ę - szerokość	119	wąskie						szerokie
Strzyki - ustawienie	114	szerokie						wąskie
Strzyki - długość	93	krótkie						długie
Strzyki - ustawienie tył	125	zewnątrzne						wewnętrzne
Charakter mleczny	117	ordynarny						szlachetny
Kondycja	99	slaba						mocna
Lokomocja	118	slaba						dobra

WYDAJNOŚĆ MATKI

kg mleka	kg tłuszczu	% tłuszczu	kg białka	% białka
11662	610	5.23	426	3.65

KZ ANUK

PL005326154611

Urodzony: 21.11.2017 BLF BYF CVF
ADORABLE x FACEBOOK x GILLESPIY

INDEXgPF

127

INDEX IE
1131



Hodowca: OHZ Kamieniec Ząbkowicki



PODINDEKSY

produkcyjny	pokroju ogólnego	plodności	rama ciała	siła mleczności	nogi i racice	wymię
115	129	107	111	110	117	127

PRODUKCJA

Powt. 76%

mleko kg	tłuszcz kg	tłuszcz %	białko kg	białko %	indeks prod. kg
625	31.6	0.07	20.2	0.00	72.0

WARTOŚĆ HODOWLANA

komórki somatyczne	przeżywalność	PPB	PPM
103	114	86	101

POKRÓJ

		Ekstremum	80	90	100	110	120	Ekstremum
KALIBER	114	mały						duży
TYP	121	niepożądany						pożądany
NOGI	119	niepożądane						pożądane
WYMIĘ	120	niepożądane						pożądane
OGÓLNA	121	niepożądana						pożądana
Wysokość w krzyżu	116	niski						wysoki
Głębokość tułowia	104	plytki						głęboki
Szerokość klatki piersiowej	115	wąska						szeroka
Ustawienie zadu	98	uniesiony						spadzisty
Szerokość zadu	107	wąski						szeroki
Nogi tylne - Bok	93	pionowe						podsiebne
Racice	121	długa przekątna						krótka przekątna
Nogi tylne - Tył	113	ikswate						równoległe
W - zawieszenie przednie	115	luźne						mocne
Y - zawieszenie tylne	122	niskie						wysokie
M - więzadło środkowe	115	slabe						mocne
I - położenie	122	niskie						wysokie
Ę - szerokość	110	wąskie						szerokie
Strzyki - ustawienie	109	szerokie						wąskie
Strzyki - długość	98	krótkie						długie
Strzyki - ustawienie tył	113	zewnątrzne						wewnętrzne
Charakter mleczny	105	ordynarny						szlachetny
Kondycja	109	slaba						mocna
Lokomocja	119	slaba						dobra

WYDAJNOŚĆ MATKI

kg mleka	kg tłuszczu	% tłuszczu	kg białka	% białka
13628	585	4.29	457	3.36



SOLO RED

NL688600604

Urodzony: 06.08.2019

SPARK RED x DREAMBOY x BATTLECRY

INDEXgPF
139

INDEX IE
2305



RZG
151

Hodowca: Import Holandia



AB
A1A2

PODINDEKSY						
produkcyjny	pokroju ogólnego	plodności	rama ciała	siła mleczności	nogi i racice	wymię
133	124	102	103	102	109	128

PRODUKCJA Powt. 72%					
mleko kg	tłuszcz kg	tłuszcz %	białko kg	białko %	indeks prod. kg
1399	52.7	-0.05	40.7	-0.05	134.1

WARTOŚĆ HODOWLANA			
komórki somatyczne	przeżywalność	PPB	PPM
119	120	107	107

	POKRÓJ	Ekstremum 80 90 100 110 120 Ekstremum					
		80	90	100	110	120	Ekstremum
KALIBER	111	mały					duży
TYP	109	niepożądany					pożądany
NOGI	113	niepożądane					pożądane
WYMIĘ	128	niepożądane					pożądane
OGÓLNA	119	niepożądana					pożądana
Wysokość w krzyżu	109	niski					wysoki
Głębokość tułowia	91	plytki					głęboki
Szerokość klatki piersiowej	95	wąska					szeroka
Ustawienie zadu	94	uniesiony					spadzisty
Szerokość zadu	112	wąski					szeroki
Nogi tylne - Bok	92	pionowe					podsiebne
Racice	116	długa przekątna					krótka przekątna
Nogi tylne - Tył	100	iksowate					równoległe
W - zawieszenie przednie	123	luźne					mocne
Y - zawieszenie tylne	128	niskie					wysokie
M - więzadło środkowe	99	ślabe					mocne
I - położenie	121	niskie					wysokie
Ę - szerokość	109	wąskie					szerokie
Strzyki - ustawienie	117	szerokie					wąskie
Strzyki - długość	104	krótkie					długie
Strzyki - ustawienie tył	108	zewnątrzne					wewnętrzne
Charakter mleczny	107	ordynarny					szlachetny
Kondycja	98	ślaba					mocna
Lokomocja	111	ślaba					dobra

WYDAJNOŚĆ MATKI					
kg mleka	kg tłuszczu	% tłuszczu	kg białka	% białka	liczba dni
7287	337	4.63	261	3.59	287

PRIMA RED

NL673382470

Urodzony: 23.05.2020 BYF CVF BLF

PERCEY-RED x SILKY x BATTLECRY

INDEXgPF
138

NOWOŚĆ

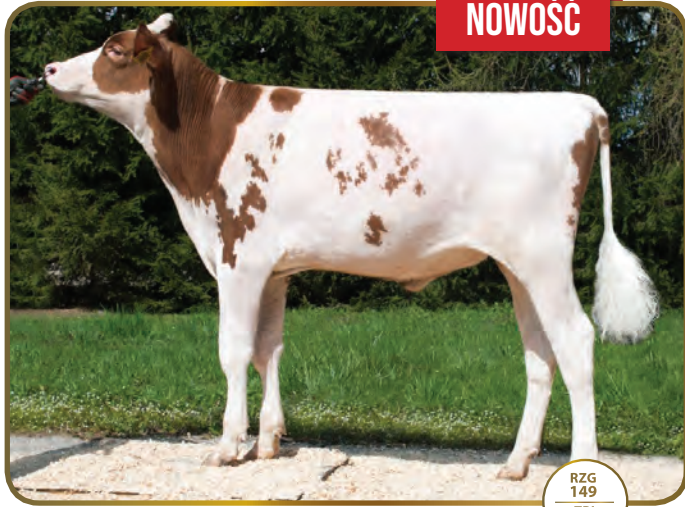

RZG
149
TPI
2497

Hodowca: Import Holandia



BB
A1A2

PODINDEKSY						
produkcyjny	pokroju ogólnego	plodności	rama ciała	siła mleczności	nogi i racice	wymię
125	132	104	112	106	113	135

PRODUKCJA Powt. 72%					
mleko kg	tłuszcz kg	tłuszcz %	białko kg	białko %	indeks prod. kg
988	30.1	-0.12	36.7	0.05	103.5

WARTOŚĆ HODOWLANA			
komórki somatyczne	przeżywalność	PPB	PPM
124	121	107	102

	POKRÓJ	Ekstremum 80 90 100 110 120 Ekstremum					
		80	90	100	110	120	Ekstremum
KALIBER	111	mały					duży
TYP	108	niepożądany					pożądany
NOGI	120	niepożądane					pożądane
WYMIĘ	136	niepożądane					pożądane
OGÓLNA	126	niepożądana					pożądana
Wysokość w krzyżu	116	niski					wysoki
Głębokość tułowia	97	plytki					głęboki
Szerokość klatki piersiowej	98	wąska					szeroka
Ustawienie zadu	104	uniesiony					spadzisty
Szerokość zadu	106	wąski					szeroki
Nogi tylne - Bok	89	pionowe					podsiebne
Racice	117	długa przekątna					krótka przekątna
Nogi tylne - Tył	111	iksowate					równoległe
W - zawieszenie przednie	128	luźne					mocne
Y - zawieszenie tylne	122	niskie					wysokie
M - więzadło środkowe	111	ślabe					mocne
I - położenie	131	niskie					wysokie
Ę - szerokość	111	wąskie					szerokie
Strzyki - ustawienie	121	szerokie					wąskie
Strzyki - długość	96	krótkie					długie
Strzyki - ustawienie tył	110	zewnątrzne					wewnętrzne
Charakter mleczny	108	ordynarny					szlachetny
Kondycja	95	ślaba					mocna
Lokomocja	121	ślaba					dobra

WYDAJNOŚĆ MATKI				
kg mleka	kg tłuszczu	% tłuszczu	kg białka	% białka
-	-	-	-	-

GARO RED ET SEX

INDEXgPF

137

INDEX IE

2086

DE0362097615

Urodzony: 17.07.2019 BLF BYF CVF

GYWER RDC x MISSION P x COMMANDER



RZG
148

Hodowca: Florian Gr. Honebrink



BEST RED ET

INDEXgPF

136

INDEX IE

2284

CZ944730021

Urodzony: 16.12.2019 BLF BYF CVF

SOLITAIR P RED x PACE RED x SUPERSHOT



TPI
2612

Hodowca: ZD Krasna Hora



PODINDEKSY

produkcyjny	pokroju ogólnego	plodności	rama ciała	siła mleczności	nogi i racice	wymię
132	128	92	109	115	113	128

PRODUKCJA Powt. 73%

mleko kg	tłuszcz kg	tłuszcz %	białko kg	białko %	indeks prod. kg
1062	48.7	0.06	40.9	0.07	130.5

WARTOŚĆ HODOWLANA

komórki somatyczne	przeżywalność	PPB	PPM
120	117	108	106

POKRÓJ

		Ekstremum 80	90	100	110	120	Ekstremum
KALIBER	111	mały					duży
TYP	109	niepożądany					pożądany
NOGI	120	niepożądane					pożądane
WYMIĘ	126	niepożądane					pożądane
OGÓLNA	125	niepożądana					pożądana
Wysokość w krzyżu	117	niski					wysoki
Głębokość tułowia	105	plytki					głęboki
Szerokość klatki piersiowej	106	wąska					szeroka
Ustawienie zadu	93	uniesiony					spadzisty
Szerokość zadu	114	wąski					szeroki
Nogi tylne - Bok	93	pionowe					podsiebne
Racice	111	długa przekątna					krótka przekątna
Nogi tylne - Tył	116	iksowate					równoległe
W - zawieszenie przednie	121	luźne					mocne
Y - zawieszenie tylne	120	niskie					wysokie
M - więzadło środkowe	115	slabe					mocne
I - położenie	117	niskie					wysokie
Ę - szerokość	112	wąskie					szerokie
Strzyki - ustawienie	121	szerokie					wąskie
Strzyki - długość	105	krótkie					długie
Strzyki - ustawienie tył	123	zewnątrzne					wewnętrzne
Charakter mleczny	115	ordynarny					szlachetny
Kondycja	94	slaba					mocna
Lokomocja	122	slaba					dobra

WYDAJNOŚĆ MATKI

kg mleka	kg tłuszczu	% tłuszczu	kg białka	% białka
8319	374	4.50	319	3.83

PODINDEKSY

produkcyjny	pokroju ogólnego	plodności	rama ciała	siła mleczności	nogi i racice	wymię
132	118	95	102	105	115	116

PRODUKCJA Powt. 77%

mleko kg	tłuszcz kg	tłuszcz %	białko kg	białko %	indeks prod. kg
1439	47.9	-0.12	40.8	-0.06	129.5

WARTOŚĆ HODOWLANA

komórki somatyczne	przeżywalność	PPB	PPM
120	126	114	104

POKRÓJ

		Ekstremum 80	90	100	110	120	Ekstremum
KALIBER	107	mały					duży
TYP	111	niepożądany					pożądany
NOGI	118	niepożądane					pożądane
WYMIĘ	116	niepożądane					pożądane
OGÓLNA	113	niepożądana					pożądana
Wysokość w krzyżu	108	niski					wysoki
Głębokość tułowia	98	plytki					głęboki
Szerokość klatki piersiowej	103	wąska					szeroka
Ustawienie zadu	89	uniesiony					spadzisty
Szerokość zadu	115	wąski					szeroki
Nogi tylne - Bok	98	pionowe					podsiebne
Racice	119	długa przekątna					krótka przekątna
Nogi tylne - Tył	107	iksowate					równoległe
W - zawieszenie przednie	109	luźne					mocne
Y - zawieszenie tylne	114	niskie					wysokie
M - więzadło środkowe	107	slabe					mocne
I - położenie	113	niskie					wysokie
Ę - szerokość	108	wąskie					szerokie
Strzyki - ustawienie	103	szerokie					wąskie
Strzyki - długość	115	krótkie					długie
Strzyki - ustawienie tył	103	zewnątrzne					wewnętrzne
Charakter mleczny	106	ordynarny					szlachetny
Kondycja	102	slaba					mocna
Lokomocja	119	slaba					dobra

WYDAJNOŚĆ MATKI

kg mleka	kg tłuszczu	% tłuszczu	kg białka	% białka
-	-	-	-	-



WYCENA GENOMOWA



FIGARO PP ET

INDEXgPF
135

DE0362068008
Urodzony: 28.02.2020 BYF CVF BLF
SOLITAIR P x BORN RDC P x DEKO RED P

NOWOŚĆ



RZG
141

Hodowca: Import Niemcy



PODINDEKSY						
produkcyjny	pokroju ogólnego	plodności	rama ciała	siła mleczności	nogi i racice	wymię
131	124	99	104	105	116	123

PRODUKCJA Powt. 76%					
mleko kg	tłuszcz kg	tłuszcz %	białko kg	białko %	indeks prod. kg
773	49.7	0.22	39.0	0.17	127.7

WARTOŚĆ HODOWLANA			
komórki somatyczne	przeżywalność	PPB	PPM
110	113	103	107

POKRÓJ								
		Ekstremum	80	90	100	110	120	Ekstremum
KALIBER	111	mały						duży
TYP	110	niepożądany						pożądany
NOGI	111	niepożądane						pożądane
WYMIĘ	117	niepożądane						pożądane
OGÓLNA	111	niepożądana						pożądana
Wysokość w krzyżu	113	niski						wysoki
Głębokość tułowia	98	plytki						głęboki
Szerokość klatki piersiowej	106	wąska						szeroka
Ustawienie zadu	95	uniesiony						spadzisty
Szerokość zadu	101	wąski						szeroki
Nogi tylne - Bok	104	pionowe						podsiebne
Racice	111	długa przekątna						krótka przekątna
Nogi tylne - Tył	116	iksowate						równoległe
W - zawieszenie przednie	124	luźne						mocne
Y - zawieszenie tylne	111	niskie						wysokie
M - więzadło środkowe	96	slabe						mocne
I - położenie	124	niskie						wysokie
Ę - szerokość	108	wąskie						szerokie
Strzyki - ustawienie	96	szerokie						wąskie
Strzyki - długość	114	krótkie						długie
Strzyki - ustawienie tył	98	zewnątrzne						wewnętrzne
Charakter mleczny	103	ordynarny						szlachetny
Kondycja	108	slaba						mocna
Lokomocja	121	slaba						dobra

WYDAJNOŚĆ MATKI				
kg mleka	kg tłuszczu	% tłuszczu	kg białka	% białka
-	-	-	-	-

MOHITO

INDEXgPF
135

NL621076242
Urodzony: 20.10.2018 BLF
MANANA RED x FINDER x BREKEM

INDEX IE
1985



RZG
136

Hodowca: Import Holandia



PODINDEKSY						
produkcyjny	pokroju ogólnego	plodności	rama ciała	siła mleczności	nogi i racice	wymię
131	121	94	103	113	110	121

PRODUKCJA Powt. 78%					
mleko kg	tłuszcz kg	tłuszcz %	białko kg	białko %	indeks prod. kg
680	58.7	0.37	36.1	0.17	130.9

WARTOŚĆ HODOWLANA			
komórki somatyczne	przeżywalność	PPB	PPM
123	114	108	100

POKRÓJ									
		Ekstremum	80	90	100	110	120	Ekstremum	
KALIBER	101	mały						duży	
TYP	120	niepożądany						pożądany	
NOGI	107	niepożądane						pożądane	
WYMIĘ	119	niepożądane						pożądane	
OGÓLNA	116	niepożądana						pożądana	
Wysokość w krzyżu	111	niski						wysoki	
Głębokość tułowia	109	plytki						głęboki	
Szerokość klatki piersiowej	103	wąska						szeroka	
Ustawienie zadu	94	uniesiony						spadzisty	
Szerokość zadu	106	wąski						szeroki	
Nogi tylne - Bok	110	pionowe						podsiebne	
Racice	107	długa przekątna						krótka przekątna	
Nogi tylne - Tył	106	iksowate						równoległe	
W - zawieszenie przednie	118	luźne						mocne	
Y - zawieszenie tylne	117	niskie						wysokie	
M - więzadło środkowe	109	slabe						mocne	
I - położenie	115	niskie						wysokie	
Ę - szerokość	108	wąskie						szerokie	
Strzyki - ustawienie	103	szerokie						wąskie	
Strzyki - długość	109	krótkie						długie	
Strzyki - ustawienie tył	109	zewnątrzne						wewnętrzne	
Charakter mleczny	114	ordynarny						szlachetny	
Kondycja	96	slaba						mocna	
Lokomocja	110	slaba						dobra	

WYDAJNOŚĆ MATKI				
kg mleka	kg tłuszczu	% tłuszczu	kg białka	% białka
-	-	-	-	-

GOOD RED ET

INDEXgPF
134

INDEX IE
2034

DE0362441012

Urodzony: 06.09.2019

GYWER RDC x STYX RED x LAMANO



RZG
149

Hodowca: Import Niemcy



PODINDEKSY						
produkcyjny	pokroju ogólnego	plodności	rama ciała	siła mleczności	nogi i racice	wymię
134	118	96	104	106	116	115

PRODUKCJA						Powt. 73%
mleko kg	tłuszcz kg	tłuszcz %	białko kg	białko %	indeks prod. kg	
1487	45.0	-0.17	45.1	-0.03	135.2	

WARTOŚĆ HODOWLANA			
komórki somatyczne	przeżywalność	PPB	PPM
107	124	111	96

POKRÓJ		Ekstremum 80 90 100 110 120 Ekstremum					
KALIBER	109	mały					duży
TYP	110	niepożądany					pożądany
NOGI	123	niepożądane					pożądane
WYMIĘ	114	niepożądane					pożądane
OGÓLNA	113	niepożądana					pożądana
Wysokość w krzyżu	103	niski					wysoki
Głębokość tułowia	103	płytki					głęboki
Szerokość klatki piersiowej	102	wąska					szersza
Ustawienie zadu	101	uniesiony					spadzisty
Szerokość zadu	102	wąski					szerszy
Nogi tylne - Bok	92	pionowe					podsiebne
Racice	115	długa przekątna					krótka przekątna
Nogi tylne - Tył	117	iksowate					równoległe
W - zawieszenie przednie	110	luźne					mocne
Y - zawieszenie tylne	116	niskie					wysokie
M - więzadło środkowe	109	słabe					mocne
I - położenie	104	niskie					wysokie
Ę - szerokość	115	wąskie					szersze
Strzyki - ustawienie	106	szersze					węższe
Strzyki - długość	115	krótkie					długie
Strzyki - ustawienie tył	109	zewnątrzne					wewnętrzne
Charakter mleczny	106	ordynarny					szlachetny
Kondycja	104	słaba					mocna
Lokomocja	121	słaba					dobra

WYDAJNOŚĆ MATKI				
kg mleka	kg tłuszczu	% tłuszczu	kg białka	% białka
-	-	-	-	-

GALANT RED

INDEXgPF
133

INDEX IE
2113

DE0361985940

Urodzony: 02.09.2019 BLF BYF CVF

GYWER x STYX x APOLL P



RZG
157

Hodowca: Nikolai Niermann



PODINDEKSY						
produkcyjny	pokroju ogólnego	plodności	rama ciała	siła mleczności	nogi i racice	wymię
117	123	106	108	101	110	125

PRODUKCJA						Powt. 70%
mleko kg	tłuszcz kg	tłuszcz %	białko kg	białko %	indeks prod. kg	
989	18.1	-0.26	27.9	-0.05	73.9	

WARTOŚĆ HODOWLANA			
komórki somatyczne	przeżywalność	PPB	PPM
124	136	115	110

POKRÓJ		Ekstremum 80 90 100 110 120 Ekstremum					
KALIBER	-	mały					duży
TYP	114	niepożądany					pożądany
NOGI	121	niepożądane					pożądane
WYMIĘ	125	niepożądane					pożądane
OGÓLNA	-	niepożądana					pożądana
Wysokość w krzyżu	104	niski					wysoki
Głębokość tułowia	91	płytki					głęboki
Szerokość klatki piersiowej	101	wąska					szersza
Ustawienie zadu	109	uniesiony					spadzisty
Szerokość zadu	101	wąski					szerszy
Nogi tylne - Bok	92	pionowe					podsiebne
Racice	107	długa przekątna					krótka przekątna
Nogi tylne - Tył	117	iksowate					równoległe
W - zawieszenie przednie	127	luźne					mocne
Y - zawieszenie tylne	114	niskie					wysokie
M - więzadło środkowe	98	słabe					mocne
I - położenie	126	niskie					wysokie
Ę - szerokość	-	wąskie					szersze
Strzyki - ustawienie	114	szersze					węższe
Strzyki - długość	88	krótkie					długie
Strzyki - ustawienie tył	107	zewnątrzne					wewnętrzne
Charakter mleczny	103	ordynarny					szlachetny
Kondycja	104	słaba					mocna
Lokomocja	123	słaba					dobra

WYDAJNOŚĆ MATKI				
kg mleka	kg tłuszczu	% tłuszczu	kg białka	% białka
-	-	-	-	-



WYCENA GENOMOWA



SIMPLY RED ET

INDEXgPF
132

INDEX IE
2135

DE0361985968
Urodzony: 07.11.2019 BYF CVF BLF
SOLITAIR P x STYX RED x APOLL P

NOWOŚĆ



RZG
160

Hodowca: Nikolai Niermann



PODINDEKSY

produkcyjny	pokroju ogólnego	plodności	rama ciała	siła mleczności	nogi i racice	wymię
122	124	96	111	100	117	122

PRODUKCJA Powt. 72%

mleko kg	tłuszcz kg	tłuszcz %	białko kg	białko %	indeks prod. kg
690	33.1	0.06	29.9	0.09	92.9

WARTOŚĆ HODOWLANA

komórki somatyczne	przeżywalność	PPB	PPM
125	125	117	113

POKRÓJ

		Ekstremum	80	90	100	110	120	Ekstremum
KALIBER	104	mały						duży
TYP	103	niepożądany						pożądany
NOGI	121	niepożądane						pożądane
WYMIĘ	122	niepożądane						pożądane
OGÓLNA	113	niepożądana						pożądana
Wysokość w krzyżu	107	niski						wysoki
Głębokość tułowia	90	plytki						głęboki
Szerokość klatki piersiowej	96	wąska						szeroka
Ustawienie zadu	108	uniesiony						spadzisty
Szerokość zadu	110	wąski						szeroki
Nogi tylne - Bok	96	pionowe						podsiebne
Racice	114	długa przekątna						krótka przekątna
Nogi tylne - Tył	118	iksowate						równoległe
W - zawieszenie przednie	119	luźne						mocne
Y - zawieszenie tylne	112	niskie						wysokie
M - więzadło środkowe	101	słabe						mocne
I - położenie	121	niskie						wysokie
Ę - szerokość	106	wąskie						szerokie
Strzyki - ustawienie	110	szerokie						wąskie
Strzyki - długość	105	krótkie						długie
Strzyki - ustawienie tył	101	zewnątrzne						wewnętrzne
Charakter mleczny	102	ordynarny						szlachetny
Kondycja	99	słaba						mocna
Lokomocja	122	słaba						dobra

WYDAJNOŚĆ MATKI

kg mleka	kg tłuszczu	% tłuszczu	kg białka	% białka
11566	425	3.67	362	3.13

DREAMER

INDEXgPF
132

INDEX IE
1736

DE0539719247
Urodzony: 28.10.2017 BLF BYF CVF
DREAMBOY-RED X GO NOW RF X SERANO



RZG
144

Hodowca: Alexander Drerup



PODINDEKSY

produkcyjny	pokroju ogólnego	plodności	rama ciała	siła mleczności	nogi i racice	wymię
131	115	99	102	107	104	117

PRODUKCJA Powt. 80%

mleko kg	tłuszcz kg	tłuszcz %	białko kg	białko %	indeks prod. kg
912	43.9	0.08	40.5	0.13	124.9

WARTOŚĆ HODOWLANA

komórki somatyczne	przeżywalność	PPB	PPM
109	118	105	93

POKRÓJ

		Ekstremum	80	90	100	110	120	Ekstremum
KALIBER	112	mały						duży
TYP	116	niepożądany						pożądany
NOGI	105	niepożądane						pożądane
WYMIĘ	120	niepożądane						pożądane
OGÓLNA	116	niepożądana						pożądana
Wysokość w krzyżu	104	niski						wysoki
Głębokość tułowia	100	plytki						głęboki
Szerokość klatki piersiowej	94	wąska						szeroka
Ustawienie zadu	94	uniesiony						spadzisty
Szerokość zadu	117	wąski						szeroki
Nogi tylne - Bok	89	pionowe						podsiebne
Racice	111	długa przekątna						krótka przekątna
Nogi tylne - Tył	101	iksowate						równoległe
W - zawieszenie przednie	115	luźne						mocne
Y - zawieszenie tylne	123	niskie						wysokie
M - więzadło środkowe	101	słabe						mocne
I - położenie	109	niskie						wysokie
Ę - szerokość	113	wąskie						szerokie
Strzyki - ustawienie	106	szerokie						wąskie
Strzyki - długość	103	krótkie						długie
Strzyki - ustawienie tył	99	zewnątrzne						wewnętrzne
Charakter mleczny	113	ordynarny						szlachetny
Kondycja	88	słaba						mocna
Lokomocja	107	słaba						dobra

WYDAJNOŚĆ MATKI

kg mleka	kg tłuszczu	% tłuszczu	kg białka	% białka
13010	545	4.24	454	3.52

NEVADA G ET

PL005514487293

Urodzony: 30.08.2019 BYF CVF BLF
NIRVANA x MISSION P x DURANGO

INDEXgPF

130

INDEX IE

1447



Hodowca: OHZ Głogówek



PODINDEKSY

produkcyjny	pokroju ogólnego	plodności	rama ciała	siła mleczności	nogi i racice	wymię
124	123	98	107	110	102	129

PRODUKCJA Powt. 73%

mleko kg	tłuszcz kg	tłuszcz %	białko kg	białko %	indeks prod. kg
529	40.0	0.23	31.7	0.18	103.4

WARTOŚĆ HODOWLANA

komórki somatyczne	przeżywalność	PPB	PPM
117	115	101	116

POKRÓJ

		Ekstremum	80	90	100	110	120	Ekstremum
KALIBER	110	mały						duży
TYP	109	niepożądany						pożądany
NOGI	106	niepożądane						pożądane
WYMIĘ	124	niepożądane						pożądane
OGÓLNA	122	niepożądana						pożądana
Wysokość w krzyżu	118	niski						wysoki
Głębokość tułowia	91	plytki						głęboki
Szerokość klatki piersiowej	101	wąska						szeroka
Ustawienie zadu	97	uniesiony						spadzisty
Szerokość zadu	102	wąski						szeroki
Nogi tylne - Bok	107	pionowe						podsiebne
Racice	103	długa przekątna						krótka przekątna
Nogi tylne - Tył	94	iksowate						równoległe
W - zawieszenie przednie	120	luźne						mocne
Y - zawieszenie tylne	114	niskie						wysokie
M - więzadło środkowe	107	słabe						mocne
I - położenie	129	niskie						wysokie
Ę - szerokość	110	wąskie						szerokie
Strzyki - ustawienie	120	szerokie						wąskie
Strzyki - długość	91	krótkie						długie
Strzyki - ustawienie tył	113	zewnątrzne						wewnętrzne
Charakter mleczny	113	ordynarny						szlachetny
Kondycja	91	słaba						mocna
Lokomocja	105	słaba						dobra

WYDAJNOŚĆ MATKI

kg mleka	kg tłuszczu	% tłuszczu	kg białka	% białka
12187	498	4.09	422	3.46

PG SARMIK

PL005502031385

Urodzony: 30.07.2020 BYF CVF BLF
SOLUTION x PAT RED x CANVAS

INDEXgPF

127

NOWOŚĆ



Hodowca: OHZ Przerzeczyn Zdrój



PODINDEKSY

produkcyjny	pokroju ogólnego	plodności	rama ciała	siła mleczności	nogi i racice	wymię
118	116	109	105	99	103	120

PRODUKCJA Powt. 73%

mleko kg	tłuszcz kg	tłuszcz %	białko kg	białko %	indeks prod. kg
775	31.5	0.00	24.9	0.00	81.3

WARTOŚĆ HODOWLANA

komórki somatyczne	przeżywalność	PPB	PPM
112	122	93	103

POKRÓJ

		Ekstremum	80	90	100	110	120	Ekstremum
KALIBER	102	mały						duży
TYP	98	niepożądany						pożądany
NOGI	111	niepożądane						pożądane
WYMIĘ	122	niepożądane						pożądane
OGÓLNA	110	niepożądana						pożądana
Wysokość w krzyżu	104	niski						wysoki
Głębokość tułowia	99	plytki						głęboki
Szerokość klatki piersiowej	105	wąska						szeroka
Ustawienie zadu	100	uniesiony						spadzisty
Szerokość zadu	103	wąski						szeroki
Nogi tylne - Bok	95	pionowe						podsiebne
Racice	100	długa przekątna						krótka przekątna
Nogi tylne - Tył	107	iksowate						równoległe
W - zawieszenie przednie	125	luźne						mocne
Y - zawieszenie tylne	113	niskie						wysokie
M - więzadło środkowe	92	słabe						mocne
I - położenie	115	niskie						wysokie
Ę - szerokość	104	wąskie						szerokie
Strzyki - ustawienie	120	szerokie						wąskie
Strzyki - długość	102	krótkie						długie
Strzyki - ustawienie tył	107	zewnątrzne						wewnętrzne
Charakter mleczny	95	ordynarny						szlachetny
Kondycja	110	słaba						mocna
Lokomocja	114	słaba						dobra

WYDAJNOŚĆ MATKI

kg mleka	kg tłuszczu	% tłuszczu	kg białka	% białka
11356	452	3.98	390	3.44



SK EDI RED

PL005462524569

Urodzony: 26.10.2019 BLF BYF CVF
EL TORO x BRODY x WILLSBRO

INDEXgPF
127

INDEX IE
1233



Hodowca: SK Prudnik



PODINDEKSY						
produkcyjny	pokroju ogólnego	plodności	rama ciała	siła mleczności	nogi i racice	wymię
112	130	108	116	101	107	136

PRODUKCJA Powt. 73%					
mleko kg	tłuszcz kg	tłuszcz %	białko kg	białko %	indeks prod. kg
212	21.4	0.16	18.9	0.15	59.2

WARTOŚĆ HODOWLANA			
komórki somatyczne	przeżywalność	PPB	PPM
113	113	99	105

POKRÓJ							
		Ekstremum 80	90	100	110	120	Ekstremum
KALIBER	104	mały					duży
TYP	100	niepożądany					pożądany
NOGI	118	niepożądane					pożądane
WYMIĘ	134	niepożądane					pożądane
OGÓLNA	123	niepożądana					pożądana
Wysokość w krzyżu	114	niski					wysoki
Głębokość tułowia	91	plytki					głęboki
Szerokość klatki piersiowej	100	wąska					szeroka
Ustawienie zadu	110	uniesiony					spadzisty
Szerokość zadu	108	wąski					szeroki
Nogi tylne - Bok	85	pionowe					podsiebne
Racice	113	długa przekątna					krótka przekątna
Nogi tylne - Tył	105	iksowate					równoległe
W - zawieszenie przednie	135	luźne					mocne
Y - zawieszenie tylne	121	niskie					wysokie
M - więzadło środkowe	107	słabe					mocne
I - położenie	132	niskie					wysokie
Ę - szerokość	106	wąskie					szerokie
Strzyki - ustawienie	117	szerokie					wąskie
Strzyki - długość	95	krótkie					długie
Strzyki - ustawienie tył	107	zewnątrzne					wewnętrzne
Charakter mleczny	101	ordynarny					szlachetny
Kondycja	104	słaba					mocna
Lokomocja	116	słaba					dobra

WYDAJNOŚĆ MATKI					
kg mleka	kg tłuszczu	% tłuszczu	kg białka	% białka	liczba dni
8637	384	4.45	330	3.82	302

MARK P RED

NL930929969

Urodzony: 12.12.2017 CVF, BYF, DPF, CVF
SALVATORE x EFFECT P RED x SNOWMAN

INDEXgPF
124

INDEX IE
1776



Hodowca: Import Holandia

TPI
2530



PODINDEKSY						
produkcyjny	pokroju ogólnego	plodności	rama ciała	siła mleczności	nogi i racice	wymię
113	116	101	99	103	114	115

PRODUKCJA Powt. 71%					
mleko kg	tłuszcz kg	tłuszcz %	białko kg	białko %	indeks prod. kg
943	28.3	-0.12	17.8	-0.15	63.9

WARTOŚĆ HODOWLANA			
komórki somatyczne	przeżywalność	PPB	PPM
122	127	110	108

POKRÓJ							
		Ekstremum 80	90	100	110	120	Ekstremum
KALIBER	-	mały					duży
TYP	107	niepożądany					pożądany
NOGI	116	niepożądane					pożądane
WYMIĘ	118	niepożądane					pożądane
OGÓLNA	-	niepożądana					pożądana
Wysokość w krzyżu	101	niski					wysoki
Głębokość tułowia	96	plytki					głęboki
Szerokość klatki piersiowej	102	wąska					szeroka
Ustawienie zadu	101	uniesiony					spadzisty
Szerokość zadu	91	wąski					szeroki
Nogi tylne - Bok	90	pionowe					podsiebne
Racice	117	długa przekątna					krótka przekątna
Nogi tylne - Tył	112	iksowate					równoległe
W - zawieszenie przednie	121	luźne					mocne
Y - zawieszenie tylne	117	niskie					wysokie
M - więzadło środkowe	91	słabe					mocne
I - położenie	110	niskie					wysokie
Ę - szerokość	-	wąskie					szerokie
Strzyki - ustawienie	115	szerokie					wąskie
Strzyki - długość	106	krótkie					długie
Strzyki - ustawienie tył	104	zewnątrzne					wewnętrzne
Charakter mleczny	105	ordynarny					szlachetny
Kondycja	99	słaba					mocna
Lokomocja	110	słaba					dobra

WYDAJNOŚĆ MATKI				
kg mleka	kg tłuszczu	% tłuszczu	kg białka	% białka
9072	376	4.15	286	3.15



WYCENA KONWENCJONALNA

RANKING BUHAJÓW OCENIANYCH METODĄ KONWENCJONALNĄ RASY POLSKIEJ HOLSTYŃSKO-FRYZYJSKIEJ - ocena SIERPIEŃ 2021

Lp.	Nazwa buhaja	Numer buhaja	Na jałówki *	Nazwa ojca buhaja	powtarzalność	Wartości hodowlane dla cech produkcji						Indeks PF		Podindeksy pokrojowe						Podindeks płodności	Komórki somatyczne	Łatwość wycielenia		Temperament	IE	Kazeina - kappa / beta	Hodowca	
						wyd. mleka [kg]	wyd. tłuszczu [kg]	% tłuszczu	wyd. białka [kg]	% białka	indeks prod. [kg]	Indeks PF	Podindeks produkcyjny	podindeks pokroju ogólny	podindeks ramy ciała	podindeks siły mleczności	podindeks nóg i racic	podindeks wymienia	Przeżywalność - długowieczność buhaja (PPB)			córek buhaja (PPM)	Prędkość doju					
1	KING ROYAL ET SEX	US74564764		KINGBOY	0,86	596	50,1	0,31	32,4	0,16	141,9	141	127	122	104	119	115	118	126	101	141	93	106	103	101	1387	ABA/A2A2	Import USA
2	MENTOS ET	DE1504281811		MISSOURI	0,77	1857	43,1	-0,34	56,8	-0,04	156,7	140	140	140	111	103	110	108	108	111	129	97	120	116	90	2338	BB/A/A2A2	Kanada/Herdbuch
3	SLATAN ET SEX	DE0770405754	J	SHEP	0,98	600	66,9	0,52	43,3	0,29	153,5	136	137	107	96	96	113	104	109	115	118	102	104	93	102	1873	BB/A/A2A2	Matthias Nobsich
4	MENKO ET	NL727981787	J	MISSOURI	0,81	1898	47,3	-0,32	47,8	-0,14	142,9	135	135	111	103	108	104	111	103	104	132	117	114	92	96	2059	BB/A/A2A2	Import Niemcy
5	SPEED UP ET	US3129016374		SUPERSHOT	0,79	1099	32,1	-0,15	31,4	-0,05	94,9	134	122	114	116	119	98	114	118	120	135	96	104	98	102	2106	A1A2	Import USA
6	CAELUM ET	NL747280806	J	SUPERSHOT	0,81	1053	43,90	0,01	34,20	0,00	112,3	134	126	114	105	112	106	113	104	121	136	100	106	94	105		A2A2	Import Holandia
7	STETSON ET SEX	US143189714	J	TROY	0,85	1052	56,9	0,16	32,7	-0,02	122,3	133	128	110	105	102	105	111	120	112	117	111	114	91	101	1944	A/E/A1A2	Rick, L Wadel
8	DEBO-BOSTON	PL005329808481		BATTLEGRY	0,88	592	47,8	0,29	30,7	0,14	109,2	132	125	120	109	110	115	115	111	118	136	94	113	90	103	1685	AA	OHZ Debołka
9	FISKO	DE0359843931	J	FINDER	0,69	609	46,9	0,27	29,5	0,12	105,9	132	124	111	99	108	113	106	111	125	124	108	104	111	98	2002	ABA/A2B2	Eickhoff GBR
10	BERMUDA ET SEX	DE0357479418	J	BALISTO	0,93	936	59,1	0,25	46,4	0,19	151,9	131	137	113	104	110	112	108	92	102	114	103	92	85	110	1299	BB/A/A2A2	Helmut Ethmann
11	POINTIER ET	DK02371402848	J	POWERBALL-P	0,80	1233	55,0	0,05	45,3	0,06	145,6	131	136	103	108	104	89	108	121	93	113	110	115	129	96	1582	AA	Import Niemcy
12	CUSTOS	DE0358410634	J	COMMANDER	0,83	1139	39,0	-0,08	34,0	-0,03	107,0	130	125	117	106	113	110	115	96	121	119	99	94	90	100	1840	AB	Airline GBR
13	KODIAC P	DE0359176237	J	KERRIGAN	0,78	1369	30,4	-0,28	36,2	-0,09	102,8	129	125	113	113	104	104	114	99	110	133	102	112	107	105	1749	ABA/A2A2	Hermann-Josef Cordes
14	DREAMSHOT SEX	US3012574873		SHOTGLASS	0,89	1284	27,4	-0,28	26,9	-0,17	81,2	129	118	115	100	105	109	115	127	110	114	94	99	81	91	1892	AAA/A2A2	USA/Herdbuch
15	DEBO-BAZYLI	PL00532980818	J	BALTIKUM	0,88	1504	30,4	-0,34	41,6	-0,08	113,6	128	128	108	115	109	104	105	98	117	123	100	94	89	90	1950	AB	OHZ Debołka
16	BAKU ET	DE1305221311		BATTLEGRY	0,86	650	48,8	0,27	24,0	0,04	96,8	126	121	115	106	112	108	113	102	109	122	130	87	83	100	1442	ABA/A2A2	Import Niemcy
17	CAMBELL	PL005398593141	J	COMMANDER	0,55	863	33,0	-0,03	28,5	0,01	90,0	126	120	121	104	112	107	123	101	111	112	108	107	107	107	1231	BB	GR Michal Karamski
18	BABIARZ KR	PL005407815097		BATTLEGRY	0,74	593	55,0	0,38	31,6	0,15	118,2	124	127	98	106	112	97	95	98	113	128	99	108	86	95	1633	AB	KR Kietrz
19	SINCLAIR ET	DE0538108949	J	SHAW	0,86	892	37,6	0,02	27,9	-0,01	93,4	123	121	112	105	102	103	115	105	106	108	103	95	99	99	1417	AB	Import Niemcy
20	KZ BABIT	PL005419597844	J	BATTLEGRY	0,64	455	37,0	0,23	24,3	0,12	85,6	122	119	114	116	118	112	106	96	106	121	108	108	88	98	1106	BB	OHZ Kamieniec Zapkowicki
21	LESODZIEL	PL005412004707	J	LESSON	0,64	696	39,6	0,14	21,8	-0,01	83,2	122	118	113	102	103	112	111	105	108	111	103	100	97	100	1148	BB	Bogdan Dzielinski
22	ODYNA MCHRZ	PL0053381066331		OCTAVIAN	0,94	205	39,4	0,40	22,4	0,20	84,2	117	118	107	116	107	106	102	90	107	124	105	97	90	102	970	AB	MCHRZ Łowicz
23	BLACKBERRY ST	PL005244212165		BOOKEM	0,96	52	10,9	0,11	18,5	0,22	47,9	116	116	109	105	109	112	96	106	106	107	129	90	97	90	859	BB	GR Stanisław Żochowski
24	BOLERO ET	DE0538527716	J	BREKEM	0,87	683	26,3	-0,02	40,7	0,22	107,7	126	126	107	96	100	109	105	114	96	118	103	98	87	123	1251	AAA/A2A2	Import Niemcy
25	SNAKE RED	DE0120938390	J	SNOW RF	0,96	886	23,5	-0,15	37,2	0,10	97,9	117	124	110	111	109	103	109	82	101	107	112	99	103	111	757	AAA/A1A1	Import Niemcy
26	TIGER RED ET	NL653401281	J	GAIN	0,80	611	36,2	0,14	13,7	-0,07	63,6	116	112	119	98	117	113	116	96	95	111	96	96	89	93	567	A2A2	Import Holandia
27	ARMADA PP	DE1272471908	J	APOLL P	0,91	836	18,3	-0,19	28,2	0,01	74,7	114	114	117	103	108	108	104	91	102	120	114	118	103	105	1057	BB	Import Niemcy

Indeks PF - indeks ogólny (produkcyjno-funkcyjny)

★ nowość

■ najlepszy buhaj w poszczególnej segmencie

■ top w wybranej opcji

Ocena wartości hodowlanej buhajów pochodzi z Instytutu Zootechniki - PIB Kraków, www.zoo.krakow.pl





KING ROYAL ET SEX

US74564764

Urodzony: 22.05.2015 CVF BLF BYF
KINGBOY x MOGUL x SOCRATES

INDEX PF
141

INDEX IE
1387



John Erbsen

RZG
135
TPI
2572



Hodowca: import USA

PODINDEKSY

produkcyjny	pokroju ogólnego	plodności	rama ciała	siła mleczności	nogi i racice	wymię
127	122	126	104	119	115	118

PRODUKCJA Powt. 86% Córek 6523 Obór 1534

mleko kg	tłuszcz kg	tłuszcz %	białko kg	białko %	indeks prod. kg
596	50.1	0.31	32.4	0.16	114.9

WARTOŚĆ HODOWLANA

komórki somatyczne	przeżywalność	PPB	PPM
101	141	93	106



POKRÓJ

		Ekstremum	80	90	100	110	120	Ekstremum
KALIBER	108	mały						duży
TYP	120	niepożądany						pożądany
NOGI	124	niepożądane						pożądane
WYMIĘ	123	niepożądane						pożądane
OGÓLNA	119	niepożądana						pożądana
Wysokość w krzyżu	122	niski						wysoki
Głębokość tułowia	113	plytki						głęboki
Szerokość klatki piersiowej	109	wąska						szeroka
Ustawienie zadu	79	uniesiony						spadzysty
Szerokość zadu	121	wąski						szeroki
Nogi tylne - Bok	95	pionowe						podsiebne
Racice	116	długa przekątna						krótka przekątna
Nogi tylne - Tył	114	iksowate						równoległe
W - zawieszenie przednie	119	luźne						mocne
Y - zawieszenie tylne	124	niskie						wysokie
M - więzadło środkowe	118	słabe						mocne
I - położenie	113	niskie						wysokie
Ę - szerokość	109	wąskie						szerokie
Strzyki - ustawienie	123	szerokie						wąskie
Strzyki - długość	85	krótkie						długie
Strzyki - ustawienie tył	120	zewnątrzne						wewnętrzne
Charakter mleczny	119	ordynarny						szlachetny
Kondycja	123	słaba						mocna
Lokomocja	85	słaba						dobra

WYDAJNOŚĆ MATKI

kg mleka	kg tłuszczu	% tłuszczu	kg białka	% białka
14152	457	3.20	460	3.30

MENTOS ET

DE1504281811

Urodzony: 28.10.2016 CVF BLF BYF

MISSOURI x BALISTO x MOGUL

INDEX PF
140

INDEX IE
2338



WYCENA KONWENCJONALNA



KeLeKi

RZG
143
TPI
2609

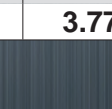
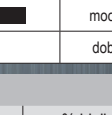
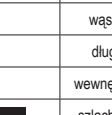
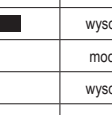
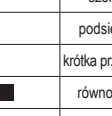
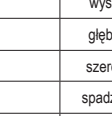
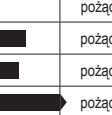
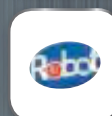

Hodowca: Kanada/Herdbuch

PODINDEKSY

produkcyjny	pokroju ogólnego	plodności	rama ciała	siła mleczności	nogi i racice	wymię
140	111	108	103	108	110	108

PRODUKCJA		Powt. 77%	Córek 97	Obór 21
mleko kg	tłuszcz kg	tłuszcz %	białko kg	białko %
1857	43.1	-0.34	56.8	-0.04
				indeks prod. kg
				156.7

WARTOŚĆ HODOWLANA

komórki somatyczne	przeżywalność	PPB	PPM
111	129	97	120



Beck Herder

POKRÓJ

		Ekstremum	80	90	100	110	120	Ekstremum
KALIBER	106	mały						duży
TYP	108	niepożądany						pożądany
NOGI	114	niepożądane						pożądane
WYMIĘ	113	niepożądane						pożądane
OGÓLNA	121	niepożądana						pożądana
Wysokość w krzyżu	108	niski						wysoki
Głębokość tułowia	99	plytki						głęboki
Szerokość klatki piersiowej	96	wąska						szeroka
Ustawienie zadu	93	uniesiony						spadzisty
Szerokość zadu	109	wąski						szeroki
Nogi tylne - Bok	96	pionowe						podsiebne
Racice	107	długa przekątna						krótka przekątna
Nogi tylne - Tyl	112	iksowate						równoległe
W - zawieszenie przednie	114	luźne						mocne
Y - zawieszenie tylne	113	niskie						wysokie
M - więzadło środkowe	91	słabe						mocne
I - położenie	108	niskie						wysokie
E - szerokość	107	wąskie						szerokie
Strzyki - ustawienie	101	szerokie						wąskie
Strzyki - długość	106	krótkie						długie
Strzyki - ustawienie tył	95	zewnątrzne						wewnętrzne
Charakter mleczny	114	ordynarny						szlachetny
Kondycja	114	słaba						mocna
Lokomocja	86	słaba						dobra

WYDAJNOŚĆ MATKI

kg mleka	kg tłuszczu	% tłuszczu	kg białka	% białka
14631	678	4.63	551	3.77



SLATAN ET SEX

DE0770405754

Urodzony: 22.03.2016 CVF BLF BYF

SHEP x BALISTO x SUDAN

INDEX PF
136

INDEX IE
1873

WYCENA KONWENCJONALNA



KeLeKi

RZG
135
TPI
2451



BB
A2A2

Hodowca: Matthias Nosbisch

PODINDEKSY

produkcyjny	pokroju ogólnego	plodności	rama ciała	siła mleczności	nogi i racice	wymię
137	107	109	96	96	113	104

PRODUKCJA Powt. 98% Córek 2704 Obór 657

mleko kg	tłuszcz kg	tłuszcz %	białko kg	białko %	indeks prod. kg
600	66.9	0.52	43.3	0.29	153.5

WARTOŚĆ HODOWLANA

komórki somatyczne	przeżywalność	PPB	PPM
115	118	102	104

POKRÓJ

		Ekstremum	80	90	100	110	120	Ekstremum
KALIBER	100	mały						duży
TYP	96	niepożądany						pożądany
NOGI	116	niepożądane						pożądane
WYMIĘ	106	niepożądane						pożądane
OGÓLNA	107	niepożądana						pożądana
Wysokość w krzyżu	101	niski						wysoki
Głębokość tułowia	91	plytki						głęboki
Szerokość klatki piersiowej	95	wąska						szeroka
Ustawienie zadu	94	uniesiony						spadzisty
Szerokość zadu	95	wąski						szeroki
Nogi tylne - Bok	99	pionowe						pośbiebne
Racice	112	długa przekątna						krótka przekątna
Nogi tylne - Tył	105	iksowate						równoległe
W - zawieszenie przednie	98	luźne						mocne
Y - zawieszenie tylne	105	niskie						wysokie
M - więzadło środkowe	106	słabe						mocne
I - położenie	94	niskie						wysokie
Ę - szerokość	103	wąskie						szerokie
Strzyki - ustawienie	100	szerokie						wąskie
Strzyki - długość	109	krótkie						długie
Strzyki - ustawienie tył	101	zewnątrzne						wewnętrzne
Charakter mleczny	98	ordynarny						szlachetny
Kondycja	106	słaba						mocna
Lokomocja	100	słaba						dobra

WYDAJNOŚĆ MATKI

kg mleka	kg tłuszczu	% tłuszczu	kg białka	% białka
11656	657	5.64	483	4.14



KeLeKi

MENKO ET

NL727981787

Urodzony: 29.09.2015 CVF BLF BYF
MISSOURI x MERIDIAN x SNOWMAN

INDEX PF
135
INDEX IE
2059



Kol - ki
RZG
140
TPI
2572

Hodowca: Import Niemcy



BB
A2A2

PODINDEKSY

produkcyjny	pokroju ogólnego	plodności	rama ciała	siła mleczności	nogi i racice	wymię
135	111	103	103	108	104	111

PRODUKCJA

Powt. 81% Córka 323

Obór 80

mleko kg	tłuszcz kg	tłuszcz %	białko kg	białko %	indeks prod. kg
1898	47.3	-0.32	47.8	-0.14	142.9

WARTOŚĆ HODOWLANA

komórki somatyczne	przeżywalność	PPB	PPM
104	132	117	114

POKRÓJ

		Ekstremum	80	90	100	110	120	Ekstremum
KALIBER	110	mały						duży
TYP	108	niepożądany						pożądany
NOGI	112	niepożądane						pożądane
WYMIĘ	113	niepożądane						pożądane
OGÓLNA	107	niepożądana						pożądana
Wysokość w krzyżu	110	niski						wysoki
Głębokość tułowia	94	plytki						głęboki
Szerokość klatki piersiowej	91	wąska						szeroka
Ustawienie zadu	103	uniesiony						spadzisty
Szerokość zadu	94	wąski						szeroki
Nogi tylne - Bok	99	pionowe						podsiebne
Racice	98	długa przekątna						krótka przekątna
Nogi tylne - Tył	107	iksowate						równoległe
W - zawieszenie przednie	107	luźne						mocne
Y - zawieszenie tylne	120	niskie						wysokie
M - więzadło środkowe	106	słabe						mocne
I - położenie	108	niskie						wysokie
Ę - szerokość	110	wąskie						szerokie
Strzyki - ustawienie	104	szerokie						wąskie
Strzyki - długość	108	krótkie						długie
Strzyki - ustawienie tył	111	zewnątrzne						wewnętrzne
Charakter mleczny	117	ordynarny						szlachetny
Kondycja	117	słaba						mocna
Lokomocja	85	słaba						dobra

WYDAJNOŚĆ MATKI

kg mleka	kg tłuszczu	% tłuszczu	kg białka	% białka
-	-	-	-	-

SPEED UP ET

US3129016374

Urodzony: 20.02.2015 BYF CVF BLF
SUPERSHOT x NUMERO UNO x SHAMROCK

INDEX PF
134
INDEX IE
2106



RZG
144
TPI
2456

Hodowca: import USA

c. Grade



A1A2

PODINDEKSY

produkcyjny	pokroju ogólnego	plodności	rama ciała	siła mleczności	nogi i racice	wymię
122	114	118	116	119	98	114

PRODUKCJA

Powt. 79% Córka 158

Obór 92

mleko kg	tłuszcz kg	tłuszcz %	białko kg	białko %	indeks prod. kg
1099	32.1	-0.15	31.4	-0.05	94.9

WARTOŚĆ HODOWLANA

komórki somatyczne	przeżywalność	PPB	PPM
120	135	96	104

POKRÓJ

		Ekstremum	80	90	100	110	120	Ekstremum
KALIBER	-	mały						duży
TYP	115	niepożądany						pożądany
NOGI	105	niepożądane						pożądane
WYMIĘ	120	niepożądane						pożądane
OGÓLNA	-	niepożądana						pożądana
Wysokość w krzyżu	117	niski						wysoki
Głębokość tułowia	115	plytki						głęboki
Szerokość klatki piersiowej	124	wąska						szeroka
Ustawienie zadu	96	uniesiony						spadzisty
Szerokość zadu	117	wąski						szeroki
Nogi tylne - Bok	108	pionowe						podsiebne
Racice	106	długa przekątna						krótka przekątna
Nogi tylne - Tył	89	iksowate						równoległe
W - zawieszenie przednie	121	luźne						mocne
Y - zawieszenie tylne	112	niskie						wysokie
M - więzadło środkowe	105	słabe						mocne
I - położenie	108	niskie						wysokie
Ę - szerokość	-	wąskie						szerokie
Strzyki - ustawienie	101	szerokie						wąskie
Strzyki - długość	108	krótkie						długie
Strzyki - ustawienie tył	102	zewnątrzne						wewnętrzne
Charakter mleczny	112	ordynarny						szlachetny
Kondycja	107	słaba						mocna
Lokomocja	105	słaba						dobra

WYDAJNOŚĆ MATKI

kg mleka	kg tłuszczu	% tłuszczu	kg białka	% białka
12587	546	4.30	432	3.40



WYCENA KONWENCJONALNA



CAELUM ET

NL747280806

Urodzony: 03.02.2015

SUPERSHOT x MOGUL x OBSERVER

INDEX PF
134

NOWOŚĆ



RZG
146
TPI
2491

Hodowca: Import Holandia



PODINDEKSY						
produkcyjny	pokroju ogólnego	plodności	rama ciała	siła mleczności	nogi i racice	wymię
126	114	104	105	112	106	113

PRODUKCJA		Powt. 81%	Córek 225	Obór 57		
mleko kg	tłuszcz %	tłuszcz %	białko kg	białko %	indeks prod. kg	
1053	43.9	0.01	34.2	0.00	112.3	

WARTOŚĆ HODOWLANA			
komórki somatyczne	przeżywalność	PPB	PPM
121	136	100	106

POKRÓJ		Ekstremum 80 90 100 110 120 Ekstremum					
KALIBER	103	mały					duży
TYP	108	niepożądany					pożądany
NOGI	108	niepożądane					pożądane
WYMIĘ	115	niepożądane					pożądane
OGÓLNA	111	niepożądana					pożądana
Wysokość w krzyżu	104	niski					wysoki
Głębokość tułowia	106	plytki					głęboki
Szerokość klatki piersiowej	113	wąska					szeroka
Ustawienie zadu	91	uniesiony					spadzisty
Szerokość zadu	113	wąski					szeroki
Nogi tylne - Bok	102	pionowe					podsiebne
Racice	105	długa przekątna					krótka przekątna
Nogi tylne - Tył	109	iksowate					równoległe
W - zawieszenie przednie	118	luźne					mocne
Y - zawieszenie tylne	110	niskie					wysokie
M - więzadło środkowe	103	ślabe					mocne
I - położenie	107	niskie					wysokie
Ę - szerokość	103	wąskie					szerokie
Strzyki - ustawienie	118	szerokie					wąskie
Strzyki - długość	105	krótkie					długie
Strzyki - ustawienie tył	109	zewnątrzne					wewnętrzne
Charakter mleczny	111	ordynarny					szlachetny
Kondycja	110	ślaba					mocna
Lokomocja	104	ślaba					dobra

WYDAJNOŚĆ MATKI				
kg mleka	kg tłuszczu	% tłuszczu	kg białka	% białka
-	-	-	-	-

STETSON ET SEX

US143189714

Urodzony: 06.12.2014 BYF CVF BLF DPF

TROY x NUMERO UNO x PLANET

INDEX PF
133

INDEX IE
1944



RZG
136
TPI
2481

Hodowca: Rick, L Wadel



PODINDEKSY						
produkcyjny	pokroju ogólnego	plodności	rama ciała	siła mleczności	nogi i racice	wymię
128	110	120	105	102	105	111

PRODUKCJA		Powt. 85%	Córek 1610	Obór 219		
mleko kg	tłuszcz %	tłuszcz %	białko kg	białko %	indeks prod. kg	
1052	56.9	0.16	32.7	-0.02	122.3	

WARTOŚĆ HODOWLANA			
komórki somatyczne	przeżywalność	PPB	PPM
112	117	111	114

POKRÓJ		Ekstremum 80 90 100 110 120 Ekstremum					
KALIBER	-	mały					duży
TYP	106	niepożądany					pożądany
NOGI	106	niepożądane					pożądane
WYMIĘ	110	niepożądane					pożądane
OGÓLNA	-	niepożądana					pożądana
Wysokość w krzyżu	109	niski					wysoki
Głębokość tułowia	98	plytki					głęboki
Szerokość klatki piersiowej	90	wąska					szeroka
Ustawienie zadu	107	uniesiony					spadzisty
Szerokość zadu	102	wąski					szeroki
Nogi tylne - Bok	85	pionowe					podsiebne
Racice	100	długa przekątna					krótka przekątna
Nogi tylne - Tył	108	iksowate					równoległe
W - zawieszenie przednie	106	luźne					mocne
Y - zawieszenie tylne	115	niskie					wysokie
M - więzadło środkowe	114	ślabe					mocne
I - położenie	106	niskie					wysokie
Ę - szerokość	-	wąskie					szerokie
Strzyki - ustawienie	109	szerokie					wąskie
Strzyki - długość	97	krótkie					długie
Strzyki - ustawienie tył	118	zewnątrzne					wewnętrzne
Charakter mleczny	107	ordynarny					szlachetny
Kondycja	107	ślaba					mocna
Lokomocja	90	ślaba					dobra

WYDAJNOŚĆ MATKI				
kg mleka	kg tłuszczu	% tłuszczu	kg białka	% białka
12526	491	3.92	427	3.41

DEBO-BOSTON

PL005329808481

Urodzony: 05.07.2016 BLF CVF BYF
BATTLECRY x CHELIOS x BOLTON

INDEX PF
132
INDEX IE
1685



Hodowca: OHZ Dęboleka



PODINDEKSY						
produkcyjny	pokroju ogólnego	plodności	rama ciała	siła mleczności	nogi i racice	wymię
125	120	91	109	110	115	115

PRODUKCJA					
Powt. 88%		Córek 200		Obór 134	
mleko kg	tłuszcz kg	tłuszcz %	białko kg	białko %	indeks prod. kg
592	47.8	0.29	30.7	0.14	109.2

WARTOŚĆ HODOWLANA			
komórki somatyczne	przeżywalność	PPB	PPM
118	136	94	113

POKRÓJ		Ekstremum 80 90 100 110 120 Ekstremum					
KALIBER	109	mały					duży
TYP	107	niepożądany					pożądany
NOGI	118	niepożądane					pożądane
WYMIĘ	123	niepożądane					pożądane
OGÓLNA	120	niepożądana					pożądana
Wysokość w krzyżu	114	niski					wysoki
Głębokość tułowia	105	plytki					głęboki
Szerokość klatki piersiowej	102	wąska					szeroka
Ustawienie zadu	96	uniesiony					spadzisty
Szerokość zadu	115	wąski					szeroki
Nogi tylne - Bok	91	pionowe					podsiebne
Racice	111	długa przekątna					krótka przekątna
Nogi tylne - Tył	122	iksowate					równoległe
W - zawieszenie przednie	112	luźne					mocne
Y - zawieszenie tylne	122	niskie					wysokie
M - więzadło środkowe	107	slabe					mocne
I - położenie	115	niskie					wysokie
Ę - szerokość	113	wąskie					szerokie
Strzyki - ustawienie	103	szerokie					wąskie
Strzyki - długość	96	krótkie					długie
Strzyki - ustawienie tył	99	zewnątrzne					wewnętrzne
Charakter mleczny	111	ordynarny					szlachetny
Kondycja	113	slaba					mocna
Lokomocja	79	slaba					dobra

WYDAJNOŚĆ MATKI				
kg mleka	kg tłuszczu	% tłuszczu	kg białka	% białka
16048	720	4.49	503	3.13

FISKO ET

DE0359843931

Urodzony: 17.04.2017 CVF BLF BYF
FINDER x COMMANDER x NUMERO UNO

INDEX PF
132
INDEX IE
2002



Hodowca: Eickhoff GbR



PODINDEKSY						
produkcyjny	pokroju ogólnego	plodności	rama ciała	siła mleczności	nogi i racice	wymię
124	111	111	99	108	113	106

PRODUKCJA					
Powt. 69%		Córek 48		Obór 16	
mleko kg	tłuszcz kg	tłuszcz %	białko kg	białko %	indeks prod. kg
609	46.9	0.27	29.5	0.12	105.9

WARTOŚĆ HODOWLANA			
komórki somatyczne	przeżywalność	PPB	PPM
125	124	108	104

POKRÓJ		Ekstremum 80 90 100 110 120 Ekstremum					
KALIBER	107	mały					duży
TYP	106	niepożądany					pożądany
NOGI	115	niepożądane					pożądane
WYMIĘ	110	niepożądane					pożądane
OGÓLNA	123	niepożądana					pożądana
Wysokość w krzyżu	116	niski					wysoki
Głębokość tułowia	98	plytki					głęboki
Szerokość klatki piersiowej	102	wąska					szeroka
Ustawienie zadu	83	uniesiony					spadzisty
Szerokość zadu	105	wąski					szeroki
Nogi tylne - Bok	91	pionowe					podsiebne
Racice	113	długa przekątna					krótka przekątna
Nogi tylne - Tył	109	iksowate					równoległe
W - zawieszenie przednie	108	luźne					mocne
Y - zawieszenie tylne	111	niskie					wysokie
M - więzadło środkowe	97	slabe					mocne
I - położenie	110	niskie					wysokie
Ę - szerokość	98	wąskie					szerokie
Strzyki - ustawienie	90	szerokie					wąskie
Strzyki - długość	108	krótkie					długie
Strzyki - ustawienie tył	92	zewnątrzne					wewnętrzne
Charakter mleczny	111	ordynarny					szlachetny
Kondycja	112	slaba					mocna
Lokomocja	99	slaba					dobra

WYDAJNOŚĆ MATKI				
kg mleka	kg tłuszczu	% tłuszczu	kg białka	% białka
-	-	-	-	-



WYCENA KONWENCJONALNA



BERMUDA ET SEX

DE0357479418

Urodzony: 17.05.2014 BYF CVF BLF
BALISTO x MAYFIELD x MAN-O-MAN

INDEX PF
131

INDEX IE
1299



KeLeKi
RZG
125
TPI
2368

Hodowca: Helmut Etmann

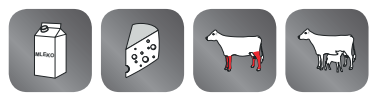

BB
A2A2

PODINDEKSY						
produkcynyjny	pokroju ogólnego	plodności	rama ciała	siła mleczności	nogi i racice	wymię
137	113	92	104	110	112	108

PRODUKCJA					
Powt. 93%		Córek 2887		Obór 421	
mleko kg	tłuszcz kg	tłuszcz %	białko kg	białko %	indeks prod. kg
936	59.1	0.25	46.4	0.19	151.9

WARTOŚĆ HODOWLANA			
komórki somatyczne	przeżywalność	PPB	PPM
102	114	103	92

POKRÓJ		Ekstremum 80 90 100 110 120 Ekstremum					
KALIBER	110	mały					duży
TYP	111	niepożądany					pożądany
NOGI	117	niepożądane					pożądane
WYMIĘ	112	niepożądane					pożądane
OGÓLNA	109	niepożądana					pożądana
Wysokość w krzyżu	108	niski					wysoki
Głębokość tułowia	108	plytki					głęboki
Szerokość klatki piersiowej	102	wąska					szeroka
Ustawienie zadu	93	uniesiony					spadzisty
Szerokość zadu	105	wąski					szeroki
Nogi tylne - Bok	103	pionowe					podsiebne
Racice	114	długa przekątna					krótka przekątna
Nogi tylne - Tył	108	iksowate					równoległe
W - zawieszenie przednie	112	luźne					mocne
Y - zawieszenie tylne	112	niskie					wysokie
M - więzadło środkowe	92	slabe					mocne
I - położenie	108	niskie					wysokie
Ę - szerokość	114	wąskie					szerokie
Strzyki - ustawienie	112	szerokie					wąskie
Strzyki - długość	97	krótkie					długie
Strzyki - ustawienie tył	103	zewnątrzne					wewnętrzne
Charakter mleczny	112	ordynarny					szlachetny
Kondycja	122	slaba					mocna
Lokomocja	89	slaba					dobra

WYDAJNOŚĆ MATKI				
kg mleka	kg tłuszczu	% tłuszczu	kg białka	% białka
9262	337	3.64	316	3.41

POINTER ET

DK02371402848

Urodzony: 28.08.2015 CVF BLF BYF
POWERBALL-P x NUMERO UNO x TIME

INDEX PF
131

INDEX IE
1582



KeLeKi
RZG
132
TPI
2525

Hodowca: Import Niemcy

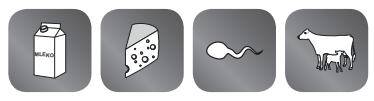

AA

PODINDEKSY						
produkcynyjny	pokroju ogólnego	plodności	rama ciała	siła mleczności	nogi i racice	wymię
136	103	121	108	104	89	108

PRODUKCJA					
Powt. 80%		Córek 193		Obór 63	
mleko kg	tłuszcz kg	tłuszcz %	białko kg	białko %	indeks prod. kg
1233	55.0	0.05	45.3	0.06	145.6

WARTOŚĆ HODOWLANA			
komórki somatyczne	przeżywalność	PPB	PPM
93	113	110	115

POKRÓJ		Ekstremum 80 90 100 110 120 Ekstremum					
KALIBER	-	mały					duży
TYP	106	niepożądany					pożądany
NOGI	94	niepożądane					pożądane
WYMIĘ	106	niepożądane					pożądane
OGÓLNA	-	niepożądana					pożądana
Wysokość w krzyżu	115	niski					wysoki
Głębokość tułowia	90	plytki					głęboki
Szerokość klatki piersiowej	90	wąska					szeroka
Ustawienie zadu	106	uniesiony					spadzisty
Szerokość zadu	111	wąski					szeroki
Nogi tylne - Bok	111	pionowe					podsiebne
Racice	92	długa przekątna					krótka przekątna
Nogi tylne - Tył	89	iksowate					równoległe
W - zawieszenie przednie	104	luźne					mocne
Y - zawieszenie tylne	120	niskie					wysokie
M - więzadło środkowe	112	slabe					mocne
I - położenie	104	niskie					wysokie
Ę - szerokość	-	wąskie					szerokie
Strzyki - ustawienie	106	szerokie					wąskie
Strzyki - długość	101	krótkie					długie
Strzyki - ustawienie tył	114	zewnątrzne					wewnętrzne
Charakter mleczny	112	ordynarny					szlachetny
Kondycja	99	slaba					mocna
Lokomocja	86	slaba					dobra

WYDAJNOŚĆ MATKI				
kg mleka	kg tłuszczu	% tłuszczu	kg białka	% białka
9262	337	3.64	316	3.41

CUSTOS

DE0358410634

Urodzony: 28.03.2015

COMMANDER x EPIC x BOWSER

INDEX PF
130

INDEX IE
1840

NOWOŚĆ



RZG
136
TPI
2465

Hodowca: Airline GbR



PODINDEKSY

produkcyjny	pokroju ogólnego	plodności	rama ciała	siła mleczności	nogi i racice	wymię
125	117	96	106	113	110	115

PRODUKCJA		Powt. 83%	Córek 3452	Obór 576		
mleko kg	tłuszcz kg	tłuszcz %	białko kg	białko %	indeks prod. kg	
1139	39.0	-0.08	34.0	-0.03	107.0	

WARTOŚĆ HODOWLANA			
komórki somatyczne	przeżywalność	PPB	PPM
121	119	99	94

POKRÓJ

		Ekstremum	80	90	100	110	120	Ekstremum
KALIBER	97	mały						duży
TYP	109	niepożądany						pożądany
NOGI	114	niepożądane						pożądane
WYMIĘ	118	niepożądane						pożądane
OGÓLNA	121	niepożądana						pożądana
Wysokość w krzyżu	105	niski						wysoki
Głębokość tułowia	109	płytki						głęboki
Szerokość klatki piersiowej	104	wąska						szersza
Ustawienie zadu	96	uniesiony						spadzisty
Szerokość zadu	114	wąski						szerszy
Nogi tylne - Bok	97	pionowe						podsiebne
Racice	103	długa przekątna						krótka przekątna
Nogi tylne - Tył	120	iksowate						równoległe
W - zawieszenie przednie	108	luźne						mocne
Y - zawieszenie tylne	121	niskie						wysokie
M - więzadło środkowe	104	slabe						mocne
I - położenie	106	niskie						wysokie
Ę - szerokość	113	wąskie						szersze
Strzyki - ustawienie	107	szersze						węższe
Strzyki - długość	102	krótkie						długie
Strzyki - ustawienie tył	101	zewnątrzne						wewnętrzne
Charakter mleczny	116	ordynarny						szlachetny
Kondycja	114	slaba						mocna
Lokomocja	98	slaba						dobra

WYDAJNOŚĆ MATKI				
kg mleka	kg tłuszczu	% tłuszczu	kg białka	% białka
11793	435	3.69	403	3.42

KODIAC P

DE0359176237

Urodzony: 13.11.2016

KERRIGAN x SUPERSHOT x PARKER P

INDEX PF
129

INDEX IE
1749

NOWOŚĆ



RZG
136
TPI
2394

Hodowca: Hermann-Josef Cordes



PODINDEKSY

produkcyjny	pokroju ogólnego	plodności	rama ciała	siła mleczności	nogi i racice	wymię
125	113	99	113	104	104	114

PRODUKCJA		Powt. 78%	Córek 136	Obór 37		
mleko kg	tłuszcz kg	tłuszcz %	białko kg	białko %	indeks prod. kg	
1369	30.4	-0.28	36.2	-0.09	102.8	

WARTOŚĆ HODOWLANA			
komórki somatyczne	przeżywalność	PPB	PPM
110	133	102	112

POKRÓJ

		Ekstremum	80	90	100	110	120	Ekstremum
KALIBER	107	mały						duży
TYP	106	niepożądany						pożądany
NOGI	102	niepożądane						pożądane
WYMIĘ	118	niepożądane						pożądane
OGÓLNA	111	niepożądana						pożądana
Wysokość w krzyżu	113	niski						wysoki
Głębokość tułowia	84	płytki						głęboki
Szerokość klatki piersiowej	97	wąska						szersza
Ustawienie zadu	119	uniesiony						spadzisty
Szerokość zadu	116	wąski						szerszy
Nogi tylne - Bok	96	pionowe						podsiebne
Racice	110	długa przekątna						krótka przekątna
Nogi tylne - Tył	93	iksowate						równoległe
W - zawieszenie przednie	108	luźne						mocne
Y - zawieszenie tylne	122	niskie						wysokie
M - więzadło środkowe	116	slabe						mocne
I - położenie	110	niskie						wysokie
Ę - szerokość	104	wąskie						szersze
Strzyki - ustawienie	108	szersze						węższe
Strzyki - długość	106	krótkie						długie
Strzyki - ustawienie tył	106	zewnątrzne						wewnętrzne
Charakter mleczny	108	ordynarny						szlachetny
Kondycja	99	slaba						mocna
Lokomocja	92	slaba						dobra

WYDAJNOŚĆ MATKI				
kg mleka	kg tłuszczu	% tłuszczu	kg białka	% białka
16588	600	3.62	540	3.26



WYCENA KONWENCJONALNA



DREAMSHOT **SEX**

US3012574873

Urodzony: 28.12.2013 CVF BLF BYF
SHOTGLASS x BOOKEM x BOLIVER

INDEX PF
129

INDEX IE
1892

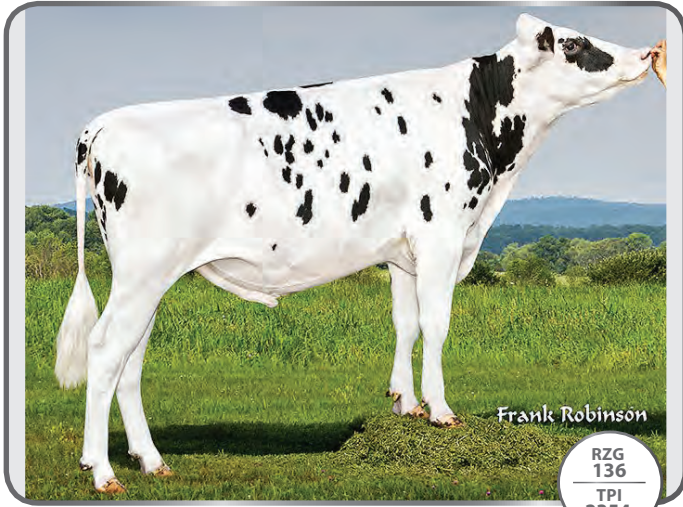

Frank Robinson

RZG
136
TPI
2354

Hodowca: USA/Herdbuch



A2A2

PODINDEKSY

produkcyjny	pokroju ogólnego	plodności	rama ciała	siła mleczności	nogi i racice	wymię
118	115	127	100	105	109	115

PRODUKCJA

Powt. 89% Córka 2783 Obór 413

mleko kg	tłuszcz kg	tłuszcz %	białko kg	białko %	indeks prod. kg
1284	27.4	-0.28	26.9	-0.17	81.2

WARTOŚĆ HODOWLANA

komórki somatyczne	przeżywalność	PPB	PPM
110	114	94	99

POKRÓJ

		Ekstremum	80	90	100	110	120	Ekstremum
KALIBER	108	mały						duży
TYP	109	niepożądany						pożądany
NOGI	116	niepożądane						pożądane
WYMIĘ	122	niepożądane						pożądane
OGÓLNA	117	niepożądana						pożądana
Wysokość w krzyżu	93	niski						wysoki
Głębokość tułowia	106	plytki						głęboki
Szerokość klatki piersiowej	104	wąska						szeroka
Ustawienie zadu	96	uniesiony						spadzisty
Szerokość zadu	104	wąski						szeroki
Nogi tylne - Bok	104	pionowe						podsiebne
Racice	105	długa przekątna						krótka przekątna
Nogi tylne - Tył	116	iksowate						równoległe
W - zawieszenie przednie	117	luźne						mocne
Y - zawieszenie tylne	120	niskie						wysokie
M - więzadło środkowe	106	ślabe						mocne
I - położenie	108	niskie						wysokie
Ę - szerokość	114	wąskie						szerokie
Strzyki - ustawienie	100	szerokie						wąskie
Strzyki - długość	109	krótkie						długie
Strzyki - ustawienie tył	97	zewnątrzne						wewnętrzne
Charakter mleczny	104	ordynarny						szlachetny
Kondycja	115	ślaba						mocna
Lokomocja	103	ślaba						dobra

WYDAJNOŚĆ MATKI

kg mleka	kg tłuszczu	% tłuszczu	kg białka	% białka
16753	650	3.88	543	3.24

DEBO-BAZYLI

PL005329808818

Urodzony: 02.08.2016 CVF BLF BYF
BALTIKUM x MASCALESE x SLEEMAN

INDEX PF
128

INDEX IE
1950



Hodowca: OHZ Dębola



AB

PODINDEKSY

produkcyjny	pokroju ogólnego	plodności	rama ciała	siła mleczności	nogi i racice	wymię
128	108	98	115	109	104	105

PRODUKCJA

Powt. 88% Córka 160 Obór 88

mleko kg	tłuszcz kg	tłuszcz %	białko kg	białko %	indeks prod. kg
1504	30.4	-0.34	41.6	-0.08	113.6

WARTOŚĆ HODOWLANA

komórki somatyczne	przeżywalność	PPB	PPM
117	123	100	94

POKRÓJ

		Ekstremum	80	90	100	110	120	Ekstremum
KALIBER	114	mały						duży
TYP	104	niepożądany						pożądany
NOGI	97	niepożądane						pożądane
WYMIĘ	110	niepożądane						pożądane
OGÓLNA	110	niepożądana						pożądana
Wysokość w krzyżu	123	niski						wysoki
Głębokość tułowia	110	plytki						głęboki
Szerokość klatki piersiowej	103	wąska						szeroka
Ustawienie zadu	107	uniesiony						spadzisty
Szerokość zadu	117	wąski						szeroki
Nogi tylne - Bok	105	pionowe						podsiebne
Racice	110	długa przekątna						krótka przekątna
Nogi tylne - Tył	101	iksowate						równoległe
W - zawieszenie przednie	103	luźne						mocne
Y - zawieszenie tylne	110	niskie						wysokie
M - więzadło środkowe	89	ślabe						mocne
I - położenie	107	niskie						wysokie
Ę - szerokość	109	wąskie						szerokie
Strzyki - ustawienie	108	szerokie						wąskie
Strzyki - długość	101	krótkie						długie
Strzyki - ustawienie tył	96	zewnątrzne						wewnętrzne
Charakter mleczny	108	ordynarny						szlachetny
Kondycja	93	ślaba						mocna
Lokomocja	90	ślaba						dobra

WYDAJNOŚĆ MATKI

kg mleka	kg tłuszczu	% tłuszczu	kg białka	% białka
15046	663	4.40	500	3.32

BAKU ET

DE1305221311

Urodzony: 11.03.2016 CVF BLF BYF
BATTLECRY x KAHUNA x BOOKEM

INDEX PF
126

INDEX IE
1442



Hodowca: Import Niemcy



PODINDEKSY

produkcyjny	pokroju ogólnego	plodności	rama ciała	siła mleczności	nogi i racice	wymię
121	115	102	106	112	108	113

PRODUKCJA		Powt. 86%	Córek 734	Obór 169		
mleko kg	tłuszcz kg	tłuszcz %	białko kg	białko %	indeks prod. kg	
650	48.8	0.27	24.0	0.04	96.8	

WARTOŚĆ HODOWLANA

komórki somatyczne	przeżywalność	PPB	PPM
109	122	130	87

POKRÓJ

		Ekstremum 80	90	100	110	120	Ekstremum
KALIBER	109	mały					duży
TYP	117	niepożądany					pożądany
NOGI	106	niepożądane					pożądane
WYMIĘ	119	niepożądane					pożądane
OGÓLNA	114	niepożądana					pożądana
Wysokość w krzyżu	117	niski					wysoki
Głębokość tułowia	96	plytki					głęboki
Szerokość klatki piersiowej	95	wąska					szeroka
Ustawienie zadu	96	uniesiony					spadzisty
Szerokość zadu	99	wąski					szeroki
Nogi tylne - Bok	96	pionowe					podsiebne
Racice	123	długa przekątna					krótka przekątna
Nogi tylne - Tył	94	iksowate					równoległe
W - zawieszenie przednie	117	luźne					mocne
Y - zawieszenie tylne	116	niskie					wysokie
M - więzadło środkowe	114	slabe					mocne
I - położenie	117	niskie					wysokie
Ę - szerokość	102	wąskie					szerokie
Strzyki - ustawienie	103	szerokie					wąskie
Strzyki - długość	95	krótkie					długie
Strzyki - ustawienie tył	108	zewnątrzne					wewnętrzne
Charakter mleczny	120	ordynarny					szlachetny
Kondycja	98	slaba					mocna
Lokomocja	82	slaba					dobra

WYDAJNOŚĆ MATKI

kg mleka	kg tłuszczu	% tłuszczu	kg białka	% białka
12466	344	2.76	411	3.30

CAMBELL

PL005398593141

Urodzony: 13.08.2016
COMMANDER x MANIFOLD x MAXWELL

INDEX PF
126

INDEX IE
1231



Hodowca: GR Michał Kramarski



PODINDEKSY

produkcyjny	pokroju ogólnego	plodności	rama ciała	siła mleczności	nogi i racice	wymię
120	121	101	104	112	107	123

PRODUKCJA		Powt. 55%	Córek 19	Obór 15		
mleko kg	tłuszcz kg	tłuszcz %	białko kg	białko %	indeks prod. kg	
863	33.0	-0.03	28.5	0.01	90.0	

WARTOŚĆ HODOWLANA

komórki somatyczne	przeżywalność	PPB	PPM
111	112	108	107

POKRÓJ

		Ekstremum 80	90	100	110	120	Ekstremum
KALIBER	107	mały					duży
TYP	121	niepożądany					pożądany
NOGI	110	niepożądane					pożądane
WYMIĘ	125	niepożądane					pożądane
OGÓLNA	120	niepożądana					pożądana
Wysokość w krzyżu	119	niski					wysoki
Głębokość tułowia	106	plytki					głęboki
Szerokość klatki piersiowej	105	wąska					szeroka
Ustawienie zadu	89	uniesiony					spadzisty
Szerokość zadu	108	wąski					szeroki
Nogi tylne - Bok	97	pionowe					podsiebne
Racice	101	długa przekątna					krótka przekątna
Nogi tylne - Tył	114	iksowate					równoległe
W - zawieszenie przednie	120	luźne					mocne
Y - zawieszenie tylne	119	niskie					wysokie
M - więzadło środkowe	96	slabe					mocne
I - położenie	122	niskie					wysokie
Ę - szerokość	111	wąskie					szerokie
Strzyki - ustawienie	100	szerokie					wąskie
Strzyki - długość	118	krótkie					długie
Strzyki - ustawienie tył	89	zewnątrzne					wewnętrzne
Charakter mleczny	112	ordynarny					szlachetny
Kondycja	92	slaba					mocna
Lokomocja	113	slaba					dobra

WYDAJNOŚĆ MATKI

kg mleka	kg tłuszczu	% tłuszczu	kg białka	% białka
12080	449	3.72	408	3.38



BABIARZ KR

PL005407815097

Urodzony: 23.09.2016 CVF BYF BLF
BATTLECRY x LEGEND x ADMIRAL

INDEX PF

124

INDEX IE
1633



Hodowca: KR Kietrz



PODINDEKSY

produkcyjny	pokroju ogólnego	plodności	rama ciała	siła mleczności	nogi i racice	wymię
127	98	98	106	112	97	95

PRODUKCJA

Powt. 74%

Córek 69

Obór 47

mleko kg	tłuszcz kg	tłuszcz %	białko kg	białko %	indeks prod. kg
593	55.0	0.38	31.6	0.15	118.2

WARTOŚĆ HODOWLANA

komórki somatyczne	przeżywalność	PPB	PPM
113	128	99	108

POKRÓJ

		Ekstremum 80	90	100	110	120	Ekstremum
KALIBER	113	mały					duży
TYP	109	niepożądany					pożądany
NOGI	96	niepożądane					pożądane
WYMIĘ	100	niepożądane					pożądane
OGÓLNA	103	niepożądana					pożądana
Wysokość w krzyżu	111	niski					wysoki
Głębokość tułowia	116	plytki					głęboki
Szerokość klatki piersiowej	113	wąska					szeroka
Ustawienie zadu	93	uniesiony					spadzisty
Szerokość zadu	105	wąski					szeroki
Nogi tylne - Bok	110	pionowe					podsiebne
Racice	104	długa przekątna					krótka przekątna
Nogi tylne - Tył	96	iksowate					równoległe
W - zawieszenie przednie	106	luźne					mocne
Y - zawieszenie tylne	95	niskie					wysokie
M - więzadło środkowe	91	slabe					mocne
I - położenie	90	niskie					wysokie
Ę - szerokość	105	wąskie					szerokie
Strzyki - ustawienie	104	szerokie					wąskie
Strzyki - długość	93	krótkie					długie
Strzyki - ustawienie tył	96	zewnątrzne					wewnętrzne
Charakter mleczny	107	ordynarny					szlachetny
Kondycja	-	slaba					mocna
Lokomocja	101	slaba					dobra

WYDAJNOŚĆ MATKI

kg mleka	kg tłuszczu	% tłuszczu	kg białka	% białka	liczba dni
13031	547	4.20	470	3.61	288

SINCLAIR ET

DE0538108949

Urodzony: 02.09.2013 CVF BLF BYF
SHAW x BEACON x GOLDWYN

INDEX PF

123

INDEX IE
1417



Hodowca: Import Niemcy



RZG
131
TPI
2458

PODINDEKSY

produkcyjny	pokroju ogólnego	plodności	rama ciała	siła mleczności	nogi i racice	wymię
121	112	105	105	102	103	115

PRODUKCJA

Powt. 86%

Córek 778

Obór 219

mleko kg	tłuszcz kg	tłuszcz %	białko kg	białko %	indeks prod. kg
892	37.6	0.02	27.9	-0.01	93.4

WARTOŚĆ HODOWLANA

komórki somatyczne	przeżywalność	PPB	PPM
106	108	103	95

POKRÓJ

		Ekstremum 80	90	100	110	120	Ekstremum
KALIBER	103	mały					duży
TYP	107	niepożądany					pożądany
NOGI	114	niepożądane					pożądane
WYMIĘ	119	niepożądane					pożądane
OGÓLNA	108	niepożądana					pożądana
Wysokość w krzyżu	92	niski					wysoki
Głębokość tułowia	102	plytki					głęboki
Szerokość klatki piersiowej	118	wąska					szeroka
Ustawienie zadu	104	uniesiony					spadzisty
Szerokość zadu	103	wąski					szeroki
Nogi tylne - Bok	105	pionowe					podsiebne
Racice	92	długa przekątna					krótka przekątna
Nogi tylne - Tył	125	iksowate					równoległe
W - zawieszenie przednie	126	luźne					mocne
Y - zawieszenie tylne	110	niskie					wysokie
M - więzadło środkowe	104	slabe					mocne
I - położenie	112	niskie					wysokie
Ę - szerokość	116	wąskie					szerokie
Strzyki - ustawienie	105	szerokie					wąskie
Strzyki - długość	99	krótkie					długie
Strzyki - ustawienie tył	108	zewnątrzne					wewnętrzne
Charakter mleczny	95	ordynarny					szlachetny
Kondycja	115	slaba					mocna
Lokomocja	116	slaba					dobra

WYDAJNOŚĆ MATKI

kg mleka	kg tłuszczu	% tłuszczu	kg białka	% białka
13175	537	4.08	444	3.37

KZ BABIT

PL005419597844

Urodzony: 22.12.2016 BLF CVF BYF
BATTLECRY x LEGEND x DESMOND

INDEX PF
122

INDEX IE
1106

NOWOŚĆ



Hodowca: OHZ Kamieniec Żąbkowicki



PODINDEKSY

produkcyjny	pokroju ogólnego	plodności	rama ciała	siła mleczności	nogi i racice	wymię
119	114	96	116	118	112	106

PRODUKCJA

Powt. 64%		Córek 41		Obór 19	
mleko kg	tłuszcz kg	tłuszcz %	białko kg	białko %	indeks prod. kg
455	37.0	0.23	24.3	0.12	85.6

WARTOŚĆ HODOWLANA

komórki somatyczne	przeżywalność	PPB	PPM
106	121	108	108

POKRÓJ

		Ekstremum	80	90	100	110	120	Ekstremum
KALIBER	114	mały						duży
TYP	116	niepożądany						pożądany
NOGI	111	niepożądane						pożądane
WYMIĘ	108	niepożądane						pożądane
OGÓLNA	116	niepożądana						pożądana
Wysokość w krzyżu	114	niski						wysoki
Głębokość tułowia	120	plytki						głęboki
Szerokość klatki piersiowej	119	wąska						szeroka
Ustawienie zadu	101	uniesiony						spadzisty
Szerokość zadu	115	wąski						szeroki
Nogi tylne - Bok	102	pionowe						podsiebne
Racice	110	długa przekątna						krótka przekątna
Nogi tylne - Tył	110	iksowate						równoległe
W - zawieszenie przednie	105	luźne						mocne
Y - zawieszenie tylne	107	niskie						wysokie
M - więzadło środkowe	104	slabe						mocne
I - położenie	103	niskie						wysokie
Ę - szerokość	109	wąskie						szerokie
Strzyki - ustawienie	98	szerokie						wąskie
Strzyki - długość	105	krótkie						długie
Strzyki - ustawienie tył	93	zewnątrzne						wewnętrzne
Charakter mleczny	111	ordynarny						szlachetny
Kondycja	104	slaba						mocna
Lokomocja	113	slaba						dobra

WYDAJNOŚĆ MATKI

kg mleka	kg tłuszczu	% tłuszczu	kg białka	% białka
12832	541	4.22	499	3.89

LESODZIEL

PL005412004707

Urodzony: 10.06.2016 CVF BLF BYF
LESSON x ALTARAZOR x ALTAIOTA

INDEX PF
122

INDEX IE
1148

NOWOŚĆ



Hodowca: Bogdan Dzieliński



PODINDEKSY

produkcyjny	pokroju ogólnego	plodności	rama ciała	siła mleczności	nogi i racice	wymię
118	113	105	102	103	112	111

PRODUKCJA

Powt. 64%		Córek 39		Obór 25	
mleko kg	tłuszcz kg	tłuszcz %	białko kg	białko %	indeks prod. kg
696	39.6	0.14	21.8	-0.01	83.2

WARTOŚĆ HODOWLANA

komórki somatyczne	przeżywalność	PPB	PPM
108	111	103	100

POKRÓJ

		Ekstremum	80	90	100	110	120	Ekstremum
KALIBER	94	mały						duży
TYP	108	niepożądany						pożądany
NOGI	117	niepożądane						pożądane
WYMIĘ	114	niepożądane						pożądane
OGÓLNA	109	niepożądana						pożądana
Wysokość w krzyżu	98	niski						wysoki
Głębokość tułowia	100	plytki						głęboki
Szerokość klatki piersiowej	92	wąska						szeroka
Ustawienie zadu	113	uniesiony						spadzisty
Szerokość zadu	89	wąski						szeroki
Nogi tylne - Bok	101	pionowe						podsiebne
Racice	110	długa przekątna						krótka przekątna
Nogi tylne - Tył	111	iksowate						równoległe
W - zawieszenie przednie	107	luźne						mocne
Y - zawieszenie tylne	115	niskie						wysokie
M - więzadło środkowe	101	slabe						mocne
I - położenie	106	niskie						wysokie
Ę - szerokość	109	wąskie						szerokie
Strzyki - ustawienie	102	szerokie						wąskie
Strzyki - długość	104	krótkie						długie
Strzyki - ustawienie tył	102	zewnątrzne						wewnętrzne
Charakter mleczny	109	ordynarny						szlachetny
Kondycja	93	slaba						mocna
Lokomocja	116	slaba						dobra

WYDAJNOŚĆ MATKI

kg mleka	kg tłuszczu	% tłuszczu	kg białka	% białka
12523	493	3.94	426	3.40



ODYN MCHRZ

PL005381066331

Urodzony: 26.02.2016 CVF BLF BYF
OCTAVIAN x MASCALESE x SNOWMAN

INDEX PF
117

INDEX IE
970



Hodowca: MCHRZ Łowicz



PODINDEKSY						
produkcyjny	pokroju ogólnego	plodności	rama ciała	siła mleczności	nogi i racice	wymię
118	107	90	116	107	106	102

PRODUKCJA					
Powt. 94%		Córek 294		Obór 157	
mleko kg	tłuszcz kg	tłuszcz %	białko kg	białko %	indeks prod. kg
205	39.4	0.40	22.4	0.20	84.2

WARTOŚĆ HODOWLANA			
komórki somatyczne	przeżywalność	PPB	PPM
107	124	105	97

POKRÓJ							
		Ekstremum 80	90	100	110	120	Ekstremum
KALIBER	113	mały					duży
TYP	104	niepożądany					pożądany
NOGI	108	niepożądane					pożądane
WYMIĘ	102	niepożądane					pożądane
OGÓLNA	107	niepożądana					pożądana
Wysokość w krzyżu	116	niski					wysoki
Głębokość tułowia	100	plytki					głęboki
Szerokość klatki piersiowej	110	wąska					szeroka
Ustawienie zadu	116	uniesiony					spadzisty
Szerokość zadu	117	wąski					szeroki
Nogi tylne - Bok	115	pionowe					podsiebne
Racice	112	długa przekątna					krótka przekątna
Nogi tylne - Tył	100	iksowate					równoległe
W - zawieszenie przednie	103	luźne					mocne
Y - zawieszenie tylne	109	niskie					wysokie
M - więzadło środkowe	92	slabe					mocne
I - położenie	106	niskie					wysokie
Ę - szerokość	106	wąskie					szerokie
Strzyki - ustawienie	100	szerokie					wąskie
Strzyki - długość	105	krótkie					długie
Strzyki - ustawienie tył	100	zewnątrzne					wewnętrzne
Charakter mleczny	104	ordynarny					szlachetny
Kondycja	108	slaba					mocna
Lokomocja	99	slaba					dobra

WYDAJNOŚĆ MATKI				
kg mleka	kg tłuszczu	% tłuszczu	kg białka	% białka
15808	531	3.36	548	3.47

BLACKBERRY ST

PL005244212165

Urodzony: 21.02.2015 BYF CVF BLF
BOOKEM x DOBERMAN x GOLDWYN

INDEX PF
116

INDEX IE
859



Hodowca: GR Stanisław Żochowski



PODINDEKSY						
produkcyjny	pokroju ogólnego	plodności	rama ciała	siła mleczności	nogi i racice	wymię
109	105	106	109	112	96	106

PRODUKCJA					
Powt. 96%		Córek 438		Obór 217	
mleko kg	tłuszcz kg	tłuszcz %	białko kg	białko %	indeks prod. kg
52	10.9	0.11	18.5	0.22	47.9

WARTOŚĆ HODOWLANA			
komórki somatyczne	przeżywalność	PPB	PPM
107	129	90	97

POKRÓJ							
		Ekstremum 80	90	100	110	120	Ekstremum
KALIBER	107	mały					duży
TYP	109	niepożądany					pożądany
NOGI	99	niepożądane					pożądane
WYMIĘ	107	niepożądane					pożądane
OGÓLNA	108	niepożądana					pożądana
Wysokość w krzyżu	111	niski					wysoki
Głębokość tułowia	109	plytki					głęboki
Szerokość klatki piersiowej	105	wąska					szeroka
Ustawienie zadu	107	uniesiony					spadzisty
Szerokość zadu	101	wąski					szeroki
Nogi tylne - Bok	105	pionowe					podsiebne
Racice	103	długa przekątna					krótka przekątna
Nogi tylne - Tył	85	iksowate					równoległe
W - zawieszenie przednie	102	luźne					mocne
Y - zawieszenie tylne	106	niskie					wysokie
M - więzadło środkowe	109	slabe					mocne
I - położenie	94	niskie					wysokie
Ę - szerokość	112	wąskie					szerokie
Strzyki - ustawienie	112	szerokie					wąskie
Strzyki - długość	109	krótkie					długie
Strzyki - ustawienie tył	111	zewnątrzne					wewnętrzne
Charakter mleczny	112	ordynarny					szlachetny
Kondycja	105	slaba					mocna
Lokomocja	93	slaba					dobra

WYDAJNOŚĆ MATKI				
kg mleka	kg tłuszczu	% tłuszczu	kg białka	% białka
11042	553	5.01	418	3.79

BOLERO ET

DE0538527716

Urodzony: 03.11.2014

BREKEM x STELLANDO x ROPPA

INDEX PF
126

INDEX IE
1251

NOWOŚĆ

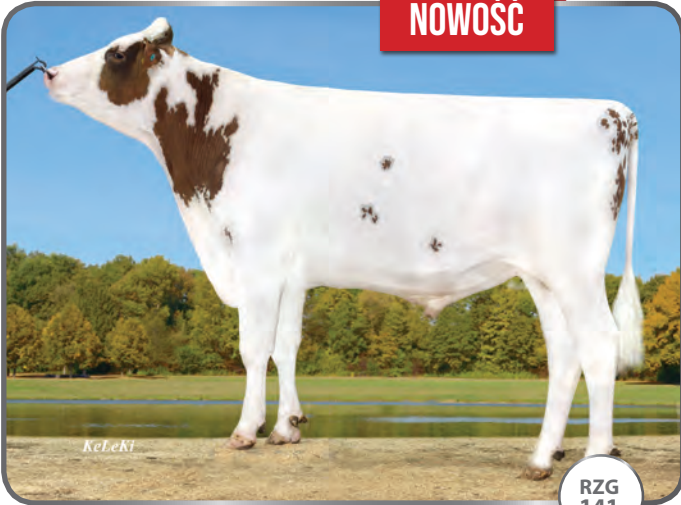

RZG
141

Hodowca: Import Niemcy



AA
A2A2

PODINDEKSY

produkcyjny	pokroju ogólnego	plodności	rama ciała	siła mleczności	nogi i racice	wymię
126	107	114	96	100	109	105

PRODUKCJA		Powt. 87%	Córek 121	Obór 70	
mleko kg	tłuszcz kg	tłuszcz %	białko kg	białko %	indeks prod. kg
683	26.3	-0.02	40.7	0.22	107.7

WARTOŚĆ HODOWLANA			
komórki somatyczne	przeżywalność	PPB	PPM
96	118	103	98

POKRÓJ		Ekstremum 80 90 100 110 120 Ekstremum					
		mały					duży
KALIBER	102	mały					duży
TYP	105	niepożądany					pożądany
NOGI	114	niepożądane					pożądane
WYMIĘ	108	niepożądane					pożądane
OGÓLNA	106	niepożądana					pożądana
Wysokość w krzyżu	99	niski					wysoki
Głębokość tułowia	93	plytki					głęboki
Szerokość klatki piersiowej	100	wąska					szeroka
Ustawienie zadu	98	uniesiony					spadzisty
Szerokość zadu	92	wąski					szeroki
Nogi tylne - Bok	98	pionowe					podsiebne
Racice	105	długa przekątna					krótka przekątna
Nogi tylne - Tył	113	ikswate					równoległe
W - zawieszenie przednie	102	luźne					mocne
Y - zawieszenie tylne	112	niskie					wysokie
M - więzadło środkowe	102	slabe					mocne
I - położenie	102	niskie					wysokie
Ę - szerokość	108	wąskie					szerokie
Strzyki - ustawienie	94	szerokie					wąskie
Strzyki - długość	100	krótkie					długie
Strzyki - ustawienie tył	97	zewnątrzne					wewnętrzne
Charakter mleczny	103	ordynarny					szlachetny
Kondycja	105	slaba					mocna
Lokomocja	107	slaba					dobra

WYDAJNOŚĆ MATKI				
kg mleka	kg tłuszczu	% tłuszczu	kg białka	% białka
-	-	-	-	-

SNAKE RED

DE0120938390

Urodzony: 12.02.2013 CVF BLF BYF

SNOW x DESTRY x RALSTORM

INDEX PF
117

INDEX IE
757



RZG
120

Hodowca: Import Niemcy



AA
A1A1

PODINDEKSY

produkcyjny	pokroju ogólnego	plodności	rama ciała	siła mleczności	nogi i racice	wymię
124	110	82	111	109	103	109

PRODUKCJA		Powt. 96%	Córek 5520	Obór 1518	
mleko kg	tłuszcz kg	tłuszcz %	białko kg	białko %	indeks prod. kg
886	23.5	-0.15	37.2	0.10	97.9

WARTOŚĆ HODOWLANA			
komórki somatyczne	przeżywalność	PPB	PPM
101	107	112	99

POKRÓJ		Ekstremum 80 90 100 110 120 Ekstremum					
		mały					duży
KALIBER	110	mały					duży
TYP	108	niepożądany					pożądany
NOGI	112	niepożądane					pożądane
WYMIĘ	117	niepożądane					pożądane
OGÓLNA	114	niepożądana					pożądana
Wysokość w krzyżu	112	niski					wysoki
Głębokość tułowia	99	plytki					głęboki
Szerokość klatki piersiowej	102	wąska					szeroka
Ustawienie zadu	105	uniesiony					spadzisty
Szerokość zadu	108	wąski					szeroki
Nogi tylne - Bok	111	pionowe					podsiebne
Racice	99	długa przekątna					krótka przekątna
Nogi tylne - Tył	105	ikswate					równoległe
W - zawieszenie przednie	112	luźne					mocne
Y - zawieszenie tylne	108	niskie					wysokie
M - więzadło środkowe	99	slabe					mocne
I - położenie	116	niskie					wysokie
Ę - szerokość	107	wąskie					szerokie
Strzyki - ustawienie	105	szerokie					wąskie
Strzyki - długość	110	krótkie					długie
Strzyki - ustawienie tył	102	zewnątrzne					wewnętrzne
Charakter mleczny	111	ordynarny					szlachetny
Kondycja	117	slaba					mocna
Lokomocja	98	slaba					dobra

WYDAJNOŚĆ MATKI				
kg mleka	kg tłuszczu	% tłuszczu	kg białka	% białka
9731	358	3.68	323	3.32



WYCENA KONWENCJONALNA



TIGER RED ET

NL653401281

Urodzony: 04.04.2015 BYF CVF BLF
GAIN x HEADLINER x OMAN

INDEX PF

116

INDEX IE

567



RZG
120
TPI
2267

Hodowca: Import Holandia



PODINDEKSY						
produkcyjny	pokroju ogólnego	plodności	rama ciała	siła mleczności	nogi i racice	wymię
112	119	96	98	117	113	116

PRODUKCJA					
Powt. 80%		Córek 228		Obór 102	
mleko kg	tłuszcz %	tłuszcz %	białko kg	białko %	indeks prod. kg
611	36.2	0.14	13.7	-0.07	63.6

WARTOŚĆ HODOWLANA			
komórki somatyczne	przeżywalność	PPB	PPM
95	111	96	96

POKRÓJ		Ekstremum 80 90 100 110 120 Ekstremum					
KALIBER	110	mały					duży
TYP	114	niepożądany					pożądany
NOGI	119	niepożądane					pożądane
WYMIĘ	119	niepożądane					pożądane
OGÓLNA	108	niepożądana					pożądana
Wysokość w krzyżu	114	niski					wysoki
Głębokość tułowia	113	plytki					głęboki
Szerokość klatki piersiowej	107	wąska					szeroka
Ustawienie zadu	84	uniesiony					spadzisty
Szerokość zadu	94	wąski					szeroki
Nogi tylne - Bok	103	pionowe					podsiebne
Racice	109	długa przekątna					krótka przekątna
Nogi tylne - Tył	118	iksowate					równoległe
W - zawieszenie przednie	107	luźne					mocne
Y - zawieszenie tylne	117	niskie					wysokie
M - więzadło środkowe	120	ślabe					mocne
I - położenie	113	niskie					wysokie
Ę - szerokość	111	wąskie					szerokie
Strzyki - ustawienie	121	szerokie					wąskie
Strzyki - długość	84	krótkie					długie
Strzyki - ustawienie tył	122	zewnątrzne					wewnętrzne
Charakter mleczny	118	ordynarny					szlachetny
Kondycja	118	ślaba					mocna
Lokomocja	89	ślaba					dobra

WYDAJNOŚĆ MATKI				
kg mleka	kg tłuszczu	% tłuszczu	kg białka	% białka
-	-	-	-	-

ARMADA PP

DE1272471908

Urodzony: 01.02.2016 CVF BLF BYF
APOLL x CHIPPER x OMAN

INDEX PF

114

INDEX IE

1057



RZG
130
TPI
2204

Hodowca: Import Niemcy



PODINDEKSY						
produkcyjny	pokroju ogólnego	plodności	rama ciała	siła mleczności	nogi i racice	wymię
117	103	91	108	108	94	104

PRODUKCJA					
Powt. 91%		Córek 2393		Obór 422	
mleko kg	tłuszcz %	tłuszcz %	białko kg	białko %	indeks prod. kg
836	18.3	-0.19	28.2	0.01	74.7

WARTOŚĆ HODOWLANA			
komórki somatyczne	przeżywalność	PPB	PPM
102	120	114	118

POKRÓJ		Ekstremum 80 90 100 110 120 Ekstremum					
KALIBER	103	mały					duży
TYP	106	niepożądany					pożądany
NOGI	92	niepożądane					pożądane
WYMIĘ	102	niepożądane					pożądane
OGÓLNA	98	niepożądana					pożądana
Wysokość w krzyżu	110	niski					wysoki
Głębokość tułowia	97	plytki					głęboki
Szerokość klatki piersiowej	105	wąska					szeroka
Ustawienie zadu	105	uniesiony					spadzisty
Szerokość zadu	107	wąski					szeroki
Nogi tylne - Bok	105	pionowe					podsiebne
Racice	101	długa przekątna					krótka przekątna
Nogi tylne - Tył	92	iksowate					równoległe
W - zawieszenie przednie	101	luźne					mocne
Y - zawieszenie tylne	114	niskie					wysokie
M - więzadło środkowe	100	ślabe					mocne
I - położenie	107	niskie					wysokie
Ę - szerokość	103	wąskie					szerokie
Strzyki - ustawienie	100	szerokie					wąskie
Strzyki - długość	105	krótkie					długie
Strzyki - ustawienie tył	115	zewnątrzne					wewnętrzne
Charakter mleczny	109	ordynarny					szlachetny
Kondycja	98	ślaba					mocna
Lokomocja	83	ślaba					dobra

WYDAJNOŚĆ MATKI				
kg mleka	kg tłuszczu	% tłuszczu	kg białka	% białka
-	-	-	-	-

JAK CZYTAĆ NASZ KATALOG

1 KZ EXPECTO

1 PL005479271456

Urodzony: 10.08.2020 2 BYF CVF BLF

EXPANSION x KALUSCHO x LEEROY 5

INDEXgPF

148 4

INDEXIE

2368 6

NOWOŚĆ



Hodowca: OHZ Kamieniec Ząbkowicki



8 PODINDEKSY

produkcyjny	pokroju ogólnego	plodności	rama ciała	siła mleczności	nogi i racice	wymię
141	134	93	107	115	116	135

9 PRODUKCJA

Powt. 73%

mleko kg	tłuszcz kg	tłuszcz %	białko kg	białko %	indeks prod. kg
940	70.8	0.38	47.5	0.20	165.8

8 WARTOŚĆ HODOWLANA

komórki somatyczne	przeżywalność	PPB	PPM
123	122	96	101

POKRÓJ

			Ekstremum 80	90	100	110	120	Ekstremum
KALIBER	112	mały						duży
TYP	112	niepożądany						pożądany
NOGI	123	niepożądane						pożądane
WYMIĘ	132	niepożądane						pożądane
OGÓLNA	129	niepożądana						pożądana
Wysokość w krzyżu	120	niski						wysoki
Głębokość tułowia	105	płytki						głęboki
Szerokość klatki piersiowej	100	wąska						szeroka
Ustawienie zadu	94	uniesiony						spadzisty
Szerokość zadu	107	wąski						szeroki
Nogi tylne - Bok	91	pionowe						podsiebne
Racice	117	długa przekątna						krótka przekątna
Nogi tylne - Tył	115	iksowate						równoległe
W - zawieszenie przednie	123	luźne						mocne
Y - zawieszenie tylne	129	niskie						wysokie
M - więzadło środkowe	122	słabe						mocne
I - położenie	126	niskie						wysokie
Ę - szerokość	112	wąskie						szerokie
Strzyki - ustawienie	105	szerokie						wąskie
Strzyki - długość	101	krótkie						długie
Strzyki - ustawienie tył	112	zewnętrzne						wewnętrzne
Charakter mleczny	118	ordynarny						szlachetny
Kondycja	90	słaba						mocna
Lokomocja	119	słaba						dobra

13 WYDAJNOŚĆ MATKI

kg mleka	kg tłuszczu	% tłuszczu	kg białka	% białka	liczba dni
9336	438	4.69	331	3.55	296

- Nazwa i numer buhaja
- Data urodzenia buhaja
- Informacja dotycząca nosicielstwa wad genetycznych
- Aktualna wartość indeksu PF lub gPF buhaja
- Rodowód buhaja: ojciec buhaja x ojciec matki buhaja x ojciec matki, matki buhaja
- Aktualna wartość indeksu ekonomicznego
- Wybitne cechy którymi charakteryzuje się prezentowany buhaj
- Indeksy i podindeksy. W polskiej ocenie wartości hodowlanej wyniki poddawane są standaryzacji na średnią 100 i odchylenie standardowe 10. Daje to możliwość prezentowania informacji o osobniku, na tle populacji, do której należy.
- Wartości hodowlane dla cech produkcyjnych, wskazują różnicę pomiędzy wartością cechy u zwierzęcia, a przeciętną wartością tej cechy dla bazowej grupy zwierząt. Aktualnie w Polsce bazę stanowią krowy urodzone w 2015 roku.
- Wartości dotyczące łatwości porodów.
 - Przebieg Porodu Bezpośredni (PPB) objaśnienie łatwości wycieleń: <94 - na krowy 94-106 - porody normalne >106 - porody lekkie
 - Przebieg Porodu Matczyny – córek buhaja (PPM)
- Wykres linearny wartości hodowlanych dla cech pokroju. Wyniki poddawane są standaryzacji na średnią 100 i odchylenie standardowe 10
- Kazeina w mleku:
 - kappa, jej określenie mówi o przydatności technologicznej mleka. Najbardziej pożądana BB, AB.
 - beta, mleko krów posiadających genotyp A2A2 ma właściwości prozdrowotne i jest lepiej tolerowane przez organizm.
- Wydajność matki buhaja (laktacja 305 dniowa)

BLF – wolny od BLAD

BYF – wolny od brachyspiny

CVF – wolny od CVM

DPF – wolny od DUMPS

ET – embriotransfer

RDC – Red factor

PPB – łatwość porodów po buhaju

PPM – łatwość porodów córek

buhaja

PP- bezrożne potomstwo

Szybkość oddawania mleka

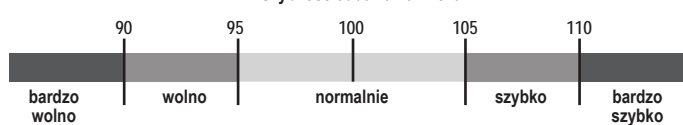

Temperament

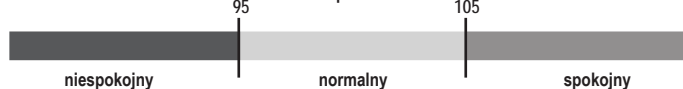

OBJAŚNIENIA SYMBOLI



Buhaj poprawiający produkcję mleka



Buhaj poprawiający skład mleka



Buhaj poprawiający płodność córek



Buhaj poprawiający zdrowotność wymienia



Buhaj poprawiający budowę nóg i racic



Buhaj poprawiający budowę wymienia



Buhaj poprawiający pokrój ogólny



Buhaj poprawiający długowieczność



Buhaj zapewniający łatwe porody



Buhaj poprawiający lokomocję



Przydatność do doju robotem



Mazowieckie Centrum Hodowli i Rozrodu Zwierząt Sp. z o.o. w Łowiczu, 99-400 Łowicz, ul. Topolowa 49, tel. 46 837 07 49; tel./fax 46 837 02 37; NIP 834-16-77-707, e-mail: sekretariat@mchirz.pl; www.mchirz.pl

Więcej informacji udzielą nasi Doradcy Hodowlani - Kierownicy Regionalni Sprzedaży:

ŁOWICZ	Jarosław Witkowski	Dyrektor Regionu	jaroslaw.witkowski@mchirz.pl	517 446 131
	Krzysztof Stachura	Koordinator Ds.Sprzedaży	krzysztof.stachura@mchirz.pl	696 449 990
	Andrzej Gawryszczak	KRS-DH	andrzej.gawryszczak@mchirz.pl	600 298 202
	Wiesław Gemel	KRS-DH	wieslaw.gemel@mchirz.pl	600 057 079
	Karolina Siwek	KRS-DH	karolina.siwek@mchirz.pl	600 298 214
	Monika Kalińska	KRS-DH	monika.kalinska@mchirz.pl	600 394 210
	Zygmunt Kluska	KRS-DH	zygmunt.kluska@mchirz.pl	600 833 184
	Maria Kwiatkowska	KRS-DH	maria.kwiatkowska@mchirz.pl	600 298 215
	Wojciech Miszczak	KRS-DH	wojciech.miszczak@mchirz.pl	600 298 216
BRZEŚCIE	Aneta Okopień	Dyrektor Regionu	aneta.okopien@mchirz.pl	600 833 189
	Marian Zwolski	Koordinator Ds.Sprzedaży	marian.zwolski@mchirz.pl	600 057 076
	Krzysztof Malinowski	KRS-DH	krzysztof.malinowski@mchirz.pl	606 833 065
	Anna Prokop	KRS-DH	anna.prokop@mchirz.pl	600 298 209
	Jan Witkowski	KRS-DH	jan.witkowski@mchirz.pl	608 287 651
CIECHANÓW	Grzegorz Adamiak	Dyrektor Regionu	grzegorz.adamiak@mchirz.pl	600 394 206
	Tomasz Arciszewski	KRS-DH	tomasz.arciszewski@mchirz.pl	600 394 208
	Krzysztof Komar	KRS-DH	krzysztof.komar@mchirz.pl	600 833 186
	Waldemar Ogonowski	KRS-DH	waldemar.ogonowski@mchirz.pl	600 394 207
	Marcin Sokołowski	KRS-DH	marcin.sokolowski@mchirz.pl	606 831 682
	Mariusz Wojciechowski	KRS-DH	mariusz.wojciechowski@mchirz.pl	608 287 213
	Adrian Paprocki	KRS-DH	adrian.paprocki@mchirz.pl	668 468 984
	Alina Długocka	KRS-DH	alina.dlugocka@mchirz.pl	600 993 040
	Kamila Gruda	KRS-DH	kamila.gruda@mchirz.pl	510 185 020
Rafał Gruda	KRS-DH	rafal.gruda@mchirz.pl	519 365 496	
WROCŁAW	Edyta Wojtas-Turalska	Dyrektor Regionu	edyta.wojtas-turalska@mchirz.pl	519 752 651
	Katarzyna Szadkowska	Specjalista Ds. Hodowli	katarzyna.szadkowska@mchirz.pl	517 330 348
	Bogusław Matwijiszyn	KRS-DH	boguslaw.matwijiszyn@mchirz.pl	600 298 219
	Joachim Kasza	KRS-DH	joachim.kasza@mchirz.pl	600 057 078
	Krzysztof Nabiałek	KRS-DH	krzysztof.nabialek@mchirz.pl	604 598 147
ŻELKÓW	Konrad Protaziuk	Dyrektor Regionu	konrad.protaziuk@mchirz.pl	602 781 244
	Katarzyna Florczuk	KRS-DH	katarzyna.florczuk@mchirz.pl	600 394 212
	Dariusz Gajo	KRS-DH	dariusz.gajo@mchirz.pl	519 365 471
	Daniel Tymiński	KRS-DH	daniel.tyminski@mchirz.pl	608 670 235
	Agnieszka Szymańska	KRS-DH	agnieszka.szymanska@mchirz.pl	600 833 187
	Mariusz Wasilewski	KRS-DH	mariusz.wasilewski@mchirz.pl	513 100 841
	Karol Jastrzębski	ENBE-Dystrybutor nasienia	enbeph@gmail.com	574 899 833