

KATALOG BUHAJÓW

—• 2/2022

ALFABETYCZNY SPIS BUHAJÓW

1. ADAWAY ET	str. 16	33. EXPECTO	str. 15	65. MANO	str. 49
2. AEROSMITH ET	str. 11	34. FABIO ET	str. 26	66. MENKO ET	str. 49
3. AKIO RDC ET	str. 12	35. FERM ET	str. 31	67. MENTOS ET	str. 45
4. AMAZON ET	str. 22	36. FIGARO PP ET	str. 40	68. MEZZO ET SEX	str. 18
5. ARMADA PP	str. 58	37. FLAMEL	str. 25	69. MIDAS ET	str. 29
6. ATŁAS	str. 56	38. FOREMAN ET SEX	str. 7	70. MUSCAT	str. 55
7. BABIARZ KR	str. 54	39. GALANT RED	str. 42	71. PADAR	str. 34
8. BAKU ET	str. 54	40. GALLIUS ET SEX	str. 8	72. PESSOA ET	str. 10
9. BAUERO ET	str. 28	41. GARETT ET SEX	str. 20	73. POGBA ET **	str. 6
10. BENICIO ET SEX	str. 4	42. GARICO ET SEX	str. 20	74. POINTER ET	str. 51
11. BERMUDA ET SEX	str. 52	43. GARO RED ET SEX	str. 37	75. POLO RED G ET	str. 39
12. BEST-RED ET	str. 38	44. GENTO ET	str. 15	76. PRECO ET	str. 11
13. BOLERO ET	str. 57	45. GILDEROY ET	str. 18	77. PRIMA RED	str. 36
14. BROKER ST	str. 48	46. GLADIUS ET SEX	str. 9	78. RIVERIO ET	str. 16
15. CAELUM ET	str. 47	47. GLAMOUR RED **	str. 35	79. RODNEY ET SEX	str. 13
16. CALVADOS ET	str. 14	48. GODRYK	str. 12	80. RUBY RED PG ET	str. 40
17. CEDRIK	str. 31	49. GOOD RED ET	str. 39	81. SANTANDER ET SEX	str. 30
18. CORNETTO ET	str. 17	50. GROLLUS ET	str. 17	82. SARMIK	str. 43
19. CUSTOS	str. 52	51. GROSSO ET	str. 14	83. SEZUAN ET SEX	str. 24
20. CYMES	str. 32	52. GRYFON	str. 26	84. SID RED PP	str. 42
21. CZEKAN MLEK	str. 25	53. GURU ET RDC	str. 29	85. SIMPLY RED ET SEX	str. 38
22. DEBO-ADMIRAŁ	str. 32	54. HAGOS ET SEX	str. 5	86. SKELTON ET SEX	str. 19
23. DEBO-BARNABA	str. 56	55. HALT	str. 27	87. SLATAN ET SEX	str. 50
24. DEBO-BATMAN	str. 33	56. HITCHCOCK ET	str. 21	88. SNAKE RED	str. 58
25. DEBO-BAZYLI	str. 55	57. JOY RED G	str. 41	89. SOLO RED	str. 37
26. DEBO-BOSTON	str. 48	58. KALENJI ET	str. 27	90. SPEED UP ET	str. 50
27. DEBO-HUR	str. 53	59. KERAV ET	str. 24	91. SPRINGSTEEN ET SEX	str. 13
28. DEBO-TOOR	str. 19	60. KING ROYAL ET SEX	str. 46	92. TALEA ET	str. 21
29. DEBO-TORIN	str. 33	61. KODIAC P	str. 51	93. TOPLES HZO ET	str. 22
30. DREAMER	str. 43	62. LENCOKAZ	str. 28	94. WUNDER ET	str. 23
31. DREAMSHOT SEX	str. 53	63. LESODZIEL	str. 57	95. VERSACE ET	str. 41
32. ELANGO	str. 30	64. LOTAN ET	str. 23	96. YOUNGSTER ET SEX	str. 47

NASIENIE SEKSOWANE

1. BENICIO ET SEX	str. 4	8. GARO RED ET SEX	str. 37	15. SEZUAN ET SEX	str. 24
2. BERMUDA ET SEX	str. 52	9. GLADIUS ET SEX	str. 9	16. SIMPLY RED ET SEX	str. 38
3. DREAMSHOT SEX	str. 53	10. HAGOS ET SEX	str. 5	17. SKELTON ET SEX	str. 19
4. FOREMAN ET SEX	str. 7	11. KING ROYAL ET SEX	str. 46	18. SLATAN ET SEX	str. 50
5. GALLIUS ET SEX	str. 8	12. MEZZO ET SEX	str. 18	19. SPRINGSTEEN ET SEX	str. 13
6. GARETT ET SEX	str. 20	13. RODNEY ET SEX	str. 13	20. YOUNGSTER ET SEX	str. 47
7. GARICO ET SEX	str. 20	14. SANTANDER ET SEX	str. 30		

BUHAJE TOP - 5 (WYCENA GENOMOWA)

Podindeks produkcyjny	Mleko (kg)	Białko w mleku (%)	Tłuszcz w mleku (%)	Pokrój ogólny	Indeks ekonomiczny						
POGBA ET ** ★	150	ADAWAY ET	1688	DEBO-ADMIRAŁ	0,23	DEBO-TORIN	0,39	LENCOKAZ	143	GALLIUS ET SEX	2955
GLADIUS ET SEX	146	GARICO ET SEX	1515	SEZUAN ET SEX	0,23	SEZUAN ET SEX	0,38	RIVERIO ET	139	PESSOA ET ★	2931
SPRINGSTEEN ET SEX	142	SOLO RED	1488	POLO RED G ET ★	0,23	KZ EXPECTO	0,37	KZ GILDEROY ET	133	GLAMOUR RED ★	2830
GLAMOUR RED ★	141	GALLIUS ET SEX	1464	KZ EXPECTO	0,21	GROLLUS ET	0,33	BENICIO ET SEX	133	GROLLUS ET	2799
PRECO ET	140	KZ BAUERO ET	1450	HITCHCOCK ET	0,21	TOPLES HZO ET	0,32	PRIMA RED	133	RODNEY ET SEX	2758

Wymię	Nogi i racice	Płodność krów	Długowieczność	Komórki somatyczne	Łatwość porodów (PPB)						
BENICIO ET SEX	138	RIVERIO ET	129	MIDAS ET	124	AKIO RDC ET	141	GROLLUS ET	133	KZ GODRYK	122
LENCOKAZ	137	VERSACE ET	123	FOREMAN ET SEX	120	CORNETTO ET	139	SEZUAN ET SEX	133	DEBO-ADMIRAŁ	120
GROSSO ET	136	SKELTON ET SEX	122	AKIO RDC ET	119	MIDAS ET	136	GALLIUS ET SEX	132	GALANT RED	120
HITCHCOCK ET	136	LENCOKAZ	121	GENTO ET	119	GALANT RED	136	PESSOA ET ★	130	AMAZON ET ★	116
PRIMA RED	136	SIMPLY RED ET SEX	121	CORNETTO ET	118	HAGOS ET SEX	135	GLAMOUR RED ★	129	GARO RED ET SEX	115

BUHAJE TOP - 5 (WYCENA KONWENCJONALNA)

Podindeks produkcyjny	Mleko (kg)	Białko w mleku (%)	Tłuszcz w mleku (%)	Pokrój ogólny	Indeks ekonomiczny						
MENTOS ET	142	MENKO ET	1761	SLATAN ET SEX	0,29	BABIARZ KR	0,61	DEBO-HUR ★	125	MENTOS ET	2264
BERMUDA ET SEX	138	MENTOS ET	1754	BABIARZ KR	0,26	SLATAN ET SEX	0,53	KING ROYAL ET SEX	121	YOUNGSTER ET SEX ★	2263
POINTER ET	137	KODIAC P	1349	BOLERO ET	0,23	DEBO-BARNABA	0,41	DEBO-BOSTON	120	BROKER ST	2255
MENKO ET	132	DEBO-BAZYLI	1320	BERMUDA ET SEX	0,20	DEBO-BOSTON	0,37	BAKU ET	116	CUSTOS	2068
SLATAN ET SEX	132	CUSTOS	1318	KING ROYAL ET SEX	0,17	KING ROYAL ET SEX	0,33	CUSTOS	116	MANO	2061

Wymię	Nogi i racice	Płodność krów	Długowieczność	Komórki somatyczne	Łatwość porodów						
YOUNGSTER ET SEX ★	120	DEBO-HUR ★	116	KING ROYAL ET SEX	122	MANO	156	CUSTOS	123	MENKO ET	114
KING ROYAL ET SEX	118	KING ROYAL ET SEX	114	DREAMSHOT SEX	121	DEBO-BOSTON	137	CAELUM ET	122	LESODZIEL	112
DEBO-HUR ★	116	DEBO-BOSTON	113	MANO	119	BROKER ST	135	DEBO-BARNABA	122	POINTER ET	111
DREAMSHOT SEX	115	MANO	113	BOLERO ET	119	KING ROYAL ET SEX	131	BROKER ST	121	ARMADA PP	110
DEBO-BOSTON	115	BROKER ST	112	POINTER ET	118	MENTOS ET	129	DEBO-BOSTON	120	SNAKE RED	108

RANKING BUHAJÓW OCENIANYCH METODĄ GENOMOWĄ RASY POLSKIEJ HOLSZTYŃSKO-FRYZYJSKIEJ - ocena KWIECIEŃ 2022

Lp.	Nazwa buhaja	Numer buhaja	Na jałówki *	Nazwa ojca buhaja	powtarzalność	Wartości hodowlane dla cech produkcji					Indeks gPF	Podindeks produkcyjny	Podindeksy pokrojowe					Podindeks płodności	Komórki somatyczne	Przeżywalność - długowieczność	Prędkość doju	Temperament	IE	Kazeina - kappa / beta	Hodowca	
						wyd. mleka [kg]	% tłuszczu	wyd. białka [kg]	% białka	indeks prod. [kg]			podindeks ramy ciała	podindeks siły mleczności	podindeks nóg i rąc	podindeks wymienia										
1	BENICIO ET SEX	DE0123451744		BARRETT	0,79	1116	57,0	0,13	49,0	0,14	154,7	154	139	133	108	106	111	138	109	124	132	101	101	2632	AA/A2A2	Kaack GbR
2	HAGOS ET SEX	DE1505011805		ALTAHOTHAND	0,79	1326	66,0	0,13	47,0	0,04	159,9	152	140	123	103	104	112	124	118	120	135	103	95	2636	AA/A2A2	PrismaGen GmbH
3	POGBA ET **	DE0362989280	★	PUBLIC	0,74	1221	79,0	0,33	58,0	0,20	195,6	152	150	126	106	116	113	124	104	103	124	103	104	2127	BB/A2A2	Hans-Jürgen, Karin Regus GbR
4	FOREMAN ET SEX	DE1406051280	J	FREEMAX	0,79	1061	69,0	0,29	47,0	0,14	162,2	151	140	123	108	100	110	125	120	109	134	104	101	2481	AA/A1A2	Agrar GmbH Auligk
5	GALLIUS ET SEX	DE0362080669	J	GYWER RDC	0,79	1464	59,0	-0,01	50,0	0,02	158,6	150	140	129	106	115	110	131	101	132	123	78	99	2955	AB/A2A2	Stela KG
6	GLADIUS ET SEX	DE0123451708		GAZEBO	0,79	1416	71,0	0,15	55,0	0,09	181,3	149	146	124	96	111	107	129	94	116	128	102	101	2656	AB/A2A2	Kaack GbR
7	PESSOA ET	DE0124167904	J	PROXIMO	0,73	1157	65,0	0,20	45,0	0,08	154,2	149	138	129	113	106	120	126	99	130	131	96	99	2931	AB/A2A2	Rörden GbR
8	PREC0 ET	DE0540816130		PURSUIT	0,78	1129	62,0	0,18	49,0	0,13	160,9	149	140	126	110	109	115	124	107	121	125	91	100	2578	AB/A1A1	Christoph Eberhard
9	AEROSMITH ET	CA13440358		ARISTOCRAT	0,79	893	54,0	0,21	37,0	0,09	129,2	148	131	129	110	115	105	134	115	125	132	90	96	2558	AA/A1A2	Stanton Bros
10	AKIO RDC ET	DE1504715429	J	ALTA TOP-RED	0,78	972	52,0	0,14	34,0	0,02	121,1	148	129	126	102	104	112	129	119	124	141	104	95	2708	BE/A1A2	USA/Herdbuch
11	KZ GODRYK	PL005479269422	J	GIGABYTE	0,74	1242	43,0	-0,09	46,0	0,06	136,0	148	134	129	116	100	112	131	113	124	126	95	100	2567	BB/A1A2	OHZ Kamieniec Zapkowski
12	RODNEY ET SEX	DE0541305098	J	RAFINHA	0,77	1105	66,0	0,24	34,0	-0,03	134,5	148	132	127	98	101	109	133	113	127	132	96	96	2758	AB/A1A2	Bunge Agrar, Stewede
13	SPRINGSTEEN ET SEX	DE0540908991		SOUNDCLOUD	0,79	1168	67,0	0,22	51,0	0,14	168,8	148	142	128	99	108	108	134	88	128	129	91	103	2651	AB/A1A2	Hermann Holtkamp
14	GROSSO ET	DE1504507361	J	GARIDO	0,79	1090	59,0	0,17	44,0	0,09	146,6	147	136	130	113	114	105	136	101	124	124	102	102	2417	AB/A2A2	Seydaland Rinderzucht
15	CALVADOS ET	DE0362351658		VH CROWN	0,78	1075	69,0	0,29	42,0	0,08	152,5	146	137	125	105	108	111	126	105	124	123	105	99	2554	AA/A2A2	Uwe Reinermann, Gehrde
16	GENTO ET	DE1305983721		GARIDO	0,79	958	64,0	0,29	37,0	0,06	138,4	146	133	125	107	103	107	130	119	116	125	100	103	2331	BE/A1A1	ADAP
17	KZ EXPECTO	PL005479271456		EXPANSION	0,74	864	67,0	0,37	46,0	0,21	157,6	146	139	132	106	113	117	132	93	121	120	103	101	2216	BB/A2A2	OHZ Kamieniec Zapkowski
18	RIVERO ET	DE0123750127		RAFTING	0,79	1086	56,0	0,13	46,0	0,12	148,2	146	137	139	108	115	129	134	87	119	117	103	99	2024	BB/A1A2	Rainer Weingang
19	ADAWAY ET	US3146638498	J	RIO	0,78	1688	53,0	-0,17	52,0	-0,04	157,4	145	140	120	106	112	106	122	104	115	130	97	100	2579	BB/A2A2	Import USA
20	CORNETTO ET	DE0361907418	J	CHILTON	0,78	885	52,0	0,19	39,0	0,12	129,0	145	131	121	94	99	115	123	118	114	139	97	104	2368	BB/A1A2	Canadisches Herdbuch, Canada
21	GROLLUS ET	DE1262556309		GIGABYTE	0,78	829	62,0	0,33	42,0	0,17	144,7	145	135	121	97	102	102	129	100	133	135	89	99	2799	AB/A2A2	Agrargenossenschaft, Karstädt
22	KZ GILDEROY ET	PL005479270695	J	GARETT	0,73	1151	27,0	-0,23	42,0	0,05	111,9	145	128	133	112	108	115	134	106	128	125	96	100	2265	BB/A1A2	OHZ Kamieniec Zapkowski
23	MEZZO ET SEX	DE0360914779	J	MR PUMA	0,79	1384	49,0	-0,08	49,0	0,04	146,4	145	137	123	110	113	110	123	106	125	119	96	101	2304	AB/A1A2	Strasburger Landbetriebs
24	SKELTON ET SEX	DE0361395654		STARELLO	0,80	1007	48,0	0,08	46,0	0,15	139,6	145	135	131	119	108	122	126	103	120	118	97	99	2120	AB/A1A2	Rust GbR, Stolzenau
25	DEBO-TOOR	PL005463067799	J	TOPSTONE	0,74	961	53,0	0,16	46,0	0,17	144,2	144	136	121	113	109	111	119	105	126	126	102	96	2548	BB/A1A2	OHZ Debotęka
26	GARETT ET SEX	DE1504336100	J	GARICK	0,79	1134	41,0	-0,06	45,0	0,09	131,6	144	133	124	111	106	110	126	108	122	130	100	96	2520	BB/A1A2	Kanada/Herdbuch
27	GARICO ET SEX	DE1504507293	J	GARIDO	0,80	1515	56,0	-0,06	50,0	0,00	155,7	144	139	126	110	115	114	125	101	120	113	99	105	2368	AB/A2A2	Seydaland Rinderzucht
28	HITCHCOCK ET	DE0360592436		HARTLEY	0,79	751	40,0	0,11	42,0	0,21	122,9	144	131	130	107	113	105	136	107	122	119	96	103	2026	AB/A2A2	Plesse Milch GmbH & Co
29	TALEA ET	DE1262553200		SIMON P	0,76	1252	57,0	0,07	44,0	0,03	144,3	144	136	124	102	107	111	126	104	123	121	96	100	2537	AB/A2A2	Agrarprodukte Dedelow
30	TOPLES HZO ET	PL005432782494		TOPMODEL	0,74	689	55,0	0,32	38,0	0,18	131,3	144	132	128	113	106	111	130	107	122	124	89	105	2189	AB/A2A2	OHZ OSIEK
31	AMAZON ET	DE1306419710	J	ADAWAY RIO	0,76	1226	53,0	0,03	42,0	0,02	137,8	144	134	122	112	111	111	121	108	121	131	90	101	2497	BB/A2A2	Foreign
32	WUNDER ET	DE1305720684		WINDMILL	0,81	978	46,0	0,07	44,0	0,14	134,3	144	134	120	100	105	111	121	112	119	133	92	102	2401	BB/A2A2	J H A van den Oord
33	KZ LOTAN ET	PL005479270688		LAVONTE	0,74	1321	63,0	0,10	43,0	-0,01	148,7	143	137	125	111	109	112	125	93	126	124	102	98	2551	BB/A1A2	OHZ Kamieniec Zapkowski
34	SEZUAN ET SEX	DE1305754993	J	SUPREME	0,79	608	56,0	0,38	39,0	0,23	133,2	143	132	123	110	110	105	126	99	133	129	97	100	2733	BB/A2A2	Rainer u. Chr. Mann GbR
35	KZ KERAV ET	PL005516975712		KEITH	0,75	1199	58,0	0,10	45,0	0,06	148,3	141	137	122	111	107	111	121	108	103	118	114	97	1708	AB/A1A2	OHZ Kamieniec Zapkowski
36	CZEKAN MLEK	PL005391462222	J	CHARMING	0,75	1051	44,0	0,01	39,0	0,05	120,9	140	130	125	119	108	116	120	106	118	122	92	104	2076	AB/A2A2	Mieloland

RANKING BUHAJÓW OCENIANYCH METODĄ GENOMOWĄ RASY POLSKIEJ HOLSZTYŃSKO-FRYZYJSKIEJ - ocena KWIECIEŃ 2022

Lp.	Nazwa buhaj	Numer buhaj	Na jałówki *	Nazwa ojca buhaja	powtarzalność	Wartości hodowlane dla cech produkcji						Indeks gPF	Podindeks produkcyjny	Podindeksy pokrojowe					Podindeks płodności	Komórki somatyczne	Przeżywalność - długowieczność	Prędkość doju	Temperament	IE	Kazeina - kappa / beta	Hodowca
						wyd. mleka [kg]	wyd. tłuszczu [kg]	% tłuszczu	wyd. białka [kg]	% białka	indeks prod. [kg]			podindeks ramy ciała	podindeks siły mleczności	podindeks nóg i rąc	podindeks wymienia									
37	KR FLAMEL	PL005485751874		FIREBIRD	0,74	805	54,0	0,25	36,0	0,11	126,7	140	131	126	133	122	106	122	106	118	114	99	101	1812	AA/A1A2	KR Kietrz
38	KR GRYFON	PL0053377407612		GYMMAST	0,76	830	61,0	0,32	36,0	0,10	132,2	140	132	125	113	115	109	126	106	116	115	90	105	1879	AE/A1A2	KR Kietrz
39	FABIO ET	DE0541365139	J	FASTBALL	0,73	1182	72,0	0,27	44,0	0,06	160,0	139	139	111	100	102	114	108	107	122	99	98	2159	AA/A2A2	Holkamp	
40	KALENIJ ET	NL636023549		KING DOC	0,78	908	33,0	-0,05	32,0	0,02	98,1	139	123	133	110	114	118	132	110	109	126	99	107	1803	BE/A1A1	ALH-Genetics BV
41	KR HALT	PL005473474037		ALTAHOTROD	0,76	781	47,0	0,18	37,0	0,13	120,6	139	129	131	130	117	112	128	106	109	114	87	96	1573	AA/A2A2	KR Kietrz
42	KZ BAUERO ET	PL005479271357		BRAVENESS	0,74	1450	43,0	-0,18	51,0	0,04	144,8	139	137	115	101	105	109	114	108	109	117	106	95	2072	AB/A2A2	OHZ Kamieniec Zapkowicki
43	LENCOKAZ	PL005348700094		LENCOME	0,76	634	49,0	0,28	35,0	0,17	119,6	139	129	143	127	132	121	137	86	110	111	102	100	1120	AA/A1A2	GH Kazimierz Siedlecki
44	MIDAS ET	US3202768388	J	RIVETING	0,71	915	32,0	-0,06	24,0	-0,07	79,4	139	118	124	102	106	110	128	124	123	136	104	98	2299	AB/A2A2	Import USA
45	GURU ET RDC	DE1505012806	J	GYWER RDC	0,75	1257	48,0	-0,04	38,0	-0,04	124,9	138	130	125	103	110	116	124	101	113	124	90	103	2060	AA/A2A2	Kersten GbR
46	KR ELANGO	PL005340933261	J	ESPERANTO	0,76	996	46,0	0,06	41,0	0,10	127,3	136	131	119	104	103	113	119	102	112	120	109	109	1928	AB/A2A2	KR Kietrz
47	SANTANDER ET SEX	US132356623		DELTA-WORTH	0,68	843	56,0	0,25	32,0	0,05	119,5	136	128	114	118	113	99	114	111	115	130	100	105	1909	BB/A1A2	Import USA
48	FERMET	NL699059134	J	IMAX	0,80	1346	61,0	0,07	47,0	0,03	155,3	135	139	111	109	115	99	111	99	101	116	106	103	1763	AB/A1A2	Import Holandia
49	KZ CEDRIK	PL005344917762		CYRANO	0,76	1211	71,0	0,24	44,0	0,05	159,2	135	139	117	113	118	112	111	94	101	110	115	92	1455	AA/A2A2	OHZ Kamieniec Zapkowicki
50	KZ CYMES	PL005340666503		CHARMING	0,76	1161	51,0	0,04	42,0	0,04	134,3	134	133	123	106	109	112	124	97	107	104	104	99	1693	AB/A2A2	OHZ Kamieniec Zapkowicki
51	DEBO-ADMIRAL	PL005365609349	J	ADORABLE	0,76	659	34,0	0,09	41,0	0,23	114,8	133	128	123	120	120	102	123	98	111	113	104	99	1325	AE/A2A2	OHZ Dębota
52	DEBO-BATMAN	PL005347694639		BRAVENESS	0,74	635	20,0	-0,07	27,0	0,07	75,0	133	117	126	115	109	111	126	113	119	121	95	103	1752	BE/A1A2	OHZ Dębota
53	DEBO-TORIN	PL005365676181		ALTATOOHOT	0,74	561	55,0	0,39	32,0	0,16	118,5	133	128	124	111	114	107	126	98	113	111	114	99	1385	AA/A2A2	OHZ Dębota
54	PADAR	PL005350676387	J	PADAWAN	0,75	1039	28,0	-0,17	40,0	0,07	107,3	133	127	116	107	106	99	121	106	118	116	91	97	2113	AB/A2A2	GR Dariusz Bękowski
55	GLAMOUR RED **	DE0817865080	J	GOLIAT RDC	0,77	1168	70,0	0,25	47,0	0,10	164,2	148	141	122	111	110	119	117	100	129	127	92	97	2830	AB/A1A2	Thomas Bentele
56	PRIMA RED	NL673382470	J	PERCEY-RED	0,73	1026	32,0	-0,11	38,0	0,05	107,3	141	126	133	112	106	113	136	100	127	120	94	105	2118	BB/A1A2	Import Holandia
57	SOLO RED	NL688600604	J	SPARK-RED	0,78	1488	50,0	-0,12	42,0	-0,08	134,4	140	133	124	106	105	109	127	102	122	116	95	96	2395	AB/A1A2	Import Holandia
58	GARO RED ET SEX	DE0362097615	J	GYWER RDC	0,79	987	47,0	0,08	40,0	0,09	127,6	139	131	127	105	115	114	127	97	120	118	87	100	2109	AB/A2A2	Florian Gr.Honebrink
59	SIMPLY RED ET SEX	DE0361985968	J	SOLITAIR	0,78	706	33,0	0,05	31,0	0,09	95,0	138	122	126	112	99	121	123	104	128	131	96	98	2316	BB/A1A1	Nikolai Niermann
60	BEST-RED ET	CZ944730021	J	SOLITAIR	0,78	1409	46,0	-0,13	40,0	-0,07	126,4	136	131	115	100	103	114	113	101	118	124	111	101	2175		Import Czechy
61	GOOD RED ET	DE0362441012	J	GYWER RDC	0,78	1421	45,0	-0,14	45,0	-0,02	134,5	135	134	118	106	105	112	117	94	107	125	92	101	2008	AA/A2A2	Import Niemcy
62	POLO RED G ET	PL005500296410	J	PERCEY-RED	0,73	524	46,0	0,30	36,0	0,23	116,7	135	128	122	114	112	109	121	99	117	118	94	107	1531	BB/A2A2	OHZ Głogówek
63	RUBY RED PG ET	PL005502031088	J	RUBELS-RED	0,73	724	48,0	0,22	33,0	0,11	113,3	134	127	125	108	104	113	126	98	112	116	112	97	1531	AB/A1A2	OHZ Przerzeczyn Zdrój
64	FIGARO PP ET	DE0362068008	J	SOLITAIR	0,76	743	49,0	0,22	37,0	0,15	123,8	134	130	122	104	105	114	121	101	109	112	106	106	1425	AB/A1A1	Import Niemcy
65	VERSACE ET	DE0539815230	J	SALVATORE	0,78	1390	30,0	-0,29	40,0	-0,06	111,0	133	128	122	100	111	123	116	95	116	112	88	101	1717	BB/A1A1	Lutz Rensing
66	JOY RED G	PL005498531555	J	JAYVANO	0,73	663	28,0	0,01	33,0	0,13	94,7	132	123	118	113	101	112	117	108	118	118	93	104	1834	AA/A1A2	OHZ Głogówek
67	SID RED PP	DE0362225098	J	SOLITAIR	0,78	682	40,0	0,15	33,0	0,13	105,1	132	125	114	109	97	109	113	102	121	127	89	97	2063	AB/A2A2	Rainer Wemmje
68	GALANT RED	DE0361985940	J	GYWER RDC	0,70	981	18,0	-0,25	28,0	-0,05	74,0	131	117	120	106	100	110	122	103	123	136	89	98		AB/A1B1	Nikolai Niermann
69	DREAMER	DE0539719247	J	DREAMBOY	0,80	934	47,0	0,10	42,0	0,13	130,7	128	132	114	101	106	104	117	81	109	116	102	101	1776	AA/A2A2	Alexander Drerup
70	PG SARMIK	PL005502031385		SOLUTION	0,74	775	31,0	-0,01	25,0	-0,01	81,6	127	118	115	102	97	102	120	106	115	121	99	106	1511	BB/A1A2	OHZ Przerzeczyn Zdrój

Indeks PF - indeks ogólny (produkcyjno-funkcjonalny) ★ nowość najlepszy buhaj w poszczególnym segmencie top w wybranej opcji ** nasienie dostępne w późniejszym terminie Ocena wartości hodowlanej buhajów pochodzących z Instytutu Zootechniki - PIB Kraków, www.izoo.krakow.pl



BENICIO ET SEX

DE0123451744

Urodzony: 16.08.2019 BLF BYF CVF
BARRETT x GYMNAST x MISSOURI

TOP 5 gPF!

INDEXgPF
154

INDEX IE
2632



RZG
143

Hodowca: Kaack GbR

PODINDEKSY						
produkcyjny	pokroju ogólnego	plodności	rama ciała	siła mleczności	nogi i racice	wymię
139	133	109	108	106	111	138

PRODUKCJA						Powt. 79%
mleko kg	tłuszcz kg	tłuszcz %	białko kg	białko %	indeks prod. kg	
1116	57.0	0.13	49.0	0.14	154.7	

WARTOŚĆ HODOWLANA			
komórki somatyczne	przeżywalność	PPB	PPM
124	132	100	107

POKRÓJ		Ekstremum	80	90	100	110	120	Ekstremum
KALIBER	111	mały						duży
TYP	129	niepożądan						pożądan
NOGI	129	niepożądan						pożądan
WYMIĘ	140	niepożądan						pożądan
OGÓLNA	126	niepożądana						pożądana
Wysokość w krzyżu	113	niski						wysoki
Głębokość tułowia	98	plytki						głęboki
Szerokość klatki piersiowej	100	wąska						szeroka
Ustawienie zadu	100	uniesiony						spadzisty
Szerokość zadu	109	wąski						szeroki
Nogi tylne - Bok	82	plonowe						podsiebne
Racice	117	długa przekątna						krótka przekątna
Nogi tylne - Tył	112	iksowate						równoległe
W - zawieszenie przednie	133	luźne						mocne
Y - zawieszenie tylne	136	niskie						wysokie
M - więzadło środkowe	104	slabe						mocne
I - położenie	131	niskie						wysokie
Ę - szerokość	117	wąskie						szerokie
Strzyki - ustawienie	112	szerokie						wąskie
Strzyki - długość	101	krótkie						długie
Strzyki - ustawienie tył	102	zewnątrzne						wewnętrzne
Charakter mleczny	108	ordynarny						szlachetny
Kondycja	102	slaba						mocna
Lokomocja	130	slaba						dobra

WYDAJNOŚĆ MATKI				
kg mleka	kg tłuszczu	% tłuszczu	kg białka	% białka
14390	3.86	555	3.41	490



b.Dolle

HAGOS ET SEX

DE1505011805

Urodzony: 18.09.2019 CVF BLF BYF
ALTAHOTHAND x KERRIGAN x BALISTO

TOP 5 gPF!

INDEXgPF

152

INDEX IE
2636



RZG
143



WYCENA GENOMOWA

Hodowca: PrismaGen GmbH

PODINDEKSY						
produkcyjny	pokroju ogólnego	plodności	rama ciała	siła mleczności	nogi i racice	wymię
140	123	118	103	104	112	124

PRODUKCJA					
Powt. 79%					
mleko kg	tłuszcz kg	tłuszcz %	białko kg	białko %	indeks prod. kg
1326	66.0	0.13	47.0	0.04	159.9

WARTOŚĆ HODOWLANA			
komórki somatyczne	przeżywalność	PPB	PPM
120	135	94	102

POKRÓJ		Ekstremum 80 90 100 110 120 Ekstremum				
KALIBER	108	mały				duży
TYP	112	niepożądaný				pożądany
NOGI	118	niepożądaný				pożądany
WYMIĘ	126	niepożądaný				pożądany
OGÓLNA	115	niepożądaný				pożądany
Wysokość w krzyżu	113	niski				wysoki
Głębokość tułowia	88	płytki				głęboki
Szerokość klatki piersiowej	90	wąska				szeroka
Ustawienie zadu	97	uniesiony				spadzisty
Szerokość zadu	106	wąski				szeroki
Nogi tylne - Bok	95	pionowe				podsiebne
Racice	114	długa przekątna				krótka przekątna
Nogi tylne - Tył	110	iksowate				równoległe
W - zawieszenie przednie	113	luźne				mocne
Y - zawieszenie tylne	121	niskie				wysokie
M - więzadło środkowe	119	słabe				mocne
I - położenie	119	niskie				wysokie
Ę - szerokość	112	wąskie				szerokie
Strzyki - ustawienie	101	szerokie				wąskie
Strzyki - długość	117	krótkie				długie
Strzyki - ustawienie tył	101	zewnętrzne				wewnętrzne
Charakter mleczny	113	ordynarny				szlachetny
Kondycja	87	słaba				mocna
Lokomocja	117	słaba				dobra

WYDAJNOŚĆ MATKI				
kg mleka	kg tłuszczu	% tłuszczu	kg białka	% białka
8475	4.54	385	3.71	314



m.Numero Uno



POGBA ET

DE0362989280

Urodzony: 14.04.2021 BLF BYF CVF
PUBLIC x GYMNAST x MISSOURI

NOWOŚĆ

TOP 5 gPF!

INDEXgPF
152

INDEX IE
2127



Hodowca: Hans-Jürgen, Karin Regus GbR

RZG
153

BB
A2A2

PODINDEKSY						
produkcyjny	pokroju ogólnego	plodności	rama ciała	siła mleczności	nogi i racice	wymię
150	126	104	106	116	113	124

PRODUKCJA						Powt. 74%
mleko kg	tłuszcz kg	tłuszcz %	białko kg	białko %	indeks prod. kg	
1221	79.0	0.33	58.0	0.20	195.6	

WARTOŚĆ HODOWLANA			
komórki somatyczne	przeżywalność	PPB	PPM
103	124	101	103



bb. Bubble

POKRÓJ		Ekstremum 80 90 100 110 120 Ekstremum				
KALIBER	113	mały				duży
TYP	122	niepożądan				pożądan
NOGI	121	niepożądan				pożądan
WYMIĘ	123	niepożądan				pożądan
OGÓLNA	123	niepożądana				pożądana
Wysokość w krzyżu	113	niski				wysoki
Głębokość tułowia	106	plytki				głęboki
Szerokość klatki piersiowej	102	wąska				szeroka
Ustawienie zadu	100	uniesiony				spadzisty
Szerokość zadu	102	wąski				szeroki
Nogi tylne - Bok	93	plonowe				podsiebne
Racice	109	długa przekątna				krótka przekątna
Nogi tylne - Tył	119	iksowate				równoległe
W - zawieszenie przednie	120	luźne				mocne
Y - zawieszenie tylne	122	niskie				wysokie
M - więzadło środkowe	108	slabe				mocne
I - położenie	116	niskie				wysokie
Ę - szerokość	113	wąskie				szerokie
Strzyki - ustawienie	111	szerokie				wąskie
Strzyki - długość	111	krótkie				długie
Strzyki - ustawienie tył	109	zewnątrzne				wewnętrzne
Charakter mleczny	121	ordynarny				szlachetny
Kondycja	90	slaba				mocna
Lokomocja	122	slaba				dobra

WYDAJNOŚĆ MATKI				
kg mleka	kg tłuszczu	% tłuszczu	kg białka	% białka
12258	459	3.74	425	3.47

FOREMAN ET SEX

DE1406051280

Urodzony: 17.04.2020 BYF CVF BLF

FREEMAX x RUBICON x BALISTO

INDEXgPF

151

INDEX IE

2481



Hodowca: Agrar GmbH Auligk

RZG
161



PODINDEKSY						
produkcyjny	pokroju ogólnego	plodności	rama ciała	siła mleczności	nogi i racice	wymię
140	123	120	108	100	110	125

PRODUKCJA Powt. 79%					
mleko kg	tłuszcz kg	tłuszcz %	białko kg	białko %	indeks prod. kg
1061	69.0	0.29	47.0	0.14	162.2

WARTOŚĆ HODOWLANA			
komórki somatyczne	przeżywalność	PPB	PPM
109	134	106	123



m.Grumeti

POKRÓJ		Ekstremum 80 90 100 110 120 Ekstremum				
KALIBER	111	mały				duży
TYP	113	niepożądan				pożądan
NOGI	111	niepożądan				pożądan
WYMIĘ	129	niepożądan				pożądan
OGÓLNA	112	niepożądana				pożądana
Wysokość w krzyżu	102	niski				wysoki
Głębokość tułowia	93	plytki				głęboki
Szerokość klatki piersiowej	104	wąska				szeroka
Ustawienie zadu	98	uniesiony				spadzisty
Szerokość zadu	123	wąski				szeroki
Nogi tylne - Bok	106	pionowe				podsiebne
Racice	101	długa przekątna				krótka przekątna
Nogi tylne - Tył	115	iksowate				równoległe
W - zawieszenie przednie	123	luźne				mocne
Y - zawieszenie tylne	127	niskie				wysokie
M - więzadło środkowe	95	słabe				mocne
I - położenie	120	niskie				wysokie
Ę - szerokość	117	wąskie				szerokie
Strzyki - ustawienie	105	szerokie				wąskie
Strzyki - długość	108	krótkie				długie
Strzyki - ustawienie tył	91	zewnątrzne				wewnętrzne
Charakter mleczny	100	ordynarny				szlachetny
Kondycja	102	słaba				mocna
Lokomocja	113	słaba				dobra

WYDAJNOŚĆ MATKI				
kg mleka	kg tłuszczu	% tłuszczu	kg białka	% białka
12826	527	4.11	444	3.46



WYCENA GENOMOWA



GALLIUS ET SEX

DE0362080669

Urodzony: 22.11.2019 CVF BLF BYF
GYWER x SUPERHERO x MISSOURI

INDEXgPF
150

INDEX IE
2955



KeLeKi

RZG
147

Hodowca: Stela KG

PODINDEKSY

produkcyjny	pokroju ogólnego	plodności	rama ciała	siła mleczności	nogi i racice	wymię
140	129	101	106	115	110	131

PRODUKCJA Powt. 79%

mleko kg	tłuszcz kg	tłuszcz %	białko kg	białko %	indeks prod. kg
1464	59.0	-0.01	50.0	0.02	158.6

WARTOŚĆ HODOWLANA

komórki somatyczne	przeżywalność	PPB	PPM
132	123	101	108



Alex Arkink

bb.Lana

POKRÓJ

		Ekstremum	80	90	100	110	120	Ekstremum
KALIBER	109	mały						duży
TYP	126	niepożądan						pożądany
NOGI	123	niepożądane						pożądane
WYMIĘ	128	niepożądane						pożądane
OGÓLNA	122	niepożądana						pożądana
Wysokość w krzyżu	117	niski						wysoki
Głębokość tułowia	102	plytki						głęboki
Szerokość klatki piersiowej	103	wąska						szeroka
Ustawienie zadu	92	uniesiony						spadzisty
Szerokość zadu	112	wąski						szeroki
Nogi tylne - Bok	93	plonowe						podsiebne
Racice	111	długa przekątna						krótka przekątna
Nogi tylne - Tył	110	iksowate						równoległe
W - zawieszenie przednie	125	luźne						mocne
Y - zawieszenie tylne	129	niskie						wysokie
M - więzadło środkowe	111	slabe						mocne
I - położenie	121	niskie						wysokie
Ę - szerokość	114	wąskie						szerokie
Strzyki - ustawienie	114	szerokie						wąskie
Strzyki - długość	99	krótkie						długie
Strzyki - ustawienie tył	120	zewnątrzne						wewnętrzne
Charakter mleczny	118	ordynarny						szlachetny
Kondycja	96	slaba						mocna
Lokomocja	125	slaba						dobra

WYDAJNOŚĆ MATKI

kg mleka	kg tłuszczu	% tłuszczu	kg białka	% białka
11246	484	4.30	388	3.45

GLADIUS ET SEX

DE0123451708

Urodzony: 15.07.2019 BLF BYF CVF

GAZEBO x SUPERHERO x MISSOURI

INDEXgPF

149

INDEX IE

2656



WYCENA GENOMOWA



Hodowca: Kaack GbR

RZG
153

AB

A2A2

PODINDEKSY						
produkcyjny	pokroju ogólnego	plodności	rama ciała	siła mleczności	nogi i racice	wymię
146	124	94	96	111	107	129

PRODUKCJA					
Powt. 79%					
mleko kg	tłuszcz kg	tłuszcz %	białko kg	białko %	indeks prod. kg
1416	71.0	0.15	55.0	0.09	181.3

WARTOŚĆ HODOWLANA			
komórki somatyczne	przeżywalność	PPB	PPM
116	128	94	101



m.Doll

POKRÓJ		Ekstremum 80 90 100 110 120 Ekstremum				
KALIBER	111	mały				duży
TYP	124	niepożądaný				pożądaný
NOGI	117	niepożądaný				pożądaný
WYMIĘ	130	niepożądaný				pożądaný
OGÓLNA	125	niepożądaný				pożądaný
Wysokość w krzyżu	107	niski				wysoki
Głębokość tułowia	97	płytki				głęboki
Szerokość klatki piersiowej	103	wąska				szeroka
Ustawienie zadu	88	uniesiony				spadzisty
Szerokość zadu	101	wąski				szeroki
Nogi tylne - Bok	87	pionowe				podsiebne
Racice	109	długa przekątna				krótka przekątna
Nogi tylne - Tył	111	iksowate				równoległe
W - zawieszenie przednie	126	luźne				mocne
Y - zawieszenie tylne	123	niskie				wysokie
M - więzadło środkowe	105	słabe				mocne
I - położenie	119	niskie				wysokie
Ę - szerokość	120	wąskie				szerokie
Strzyki - ustawienie	116	szerokie				wąskie
Strzyki - długość	96	krótkie				długie
Strzyki - ustawienie tył	116	zewnętrzne				wewnętrzne
Charakter mleczny	115	ordynarny				szlachetny
Kondycja	99	słaba				mocna
Lokomocja	117	słaba				dobra

WYDAJNOŚĆ MATKI				
kg mleka	kg tłuszczu	% tłuszczu	kg białka	% białka
11839	471	3.98	417	3.52



PESSOA ET

DE0124167904

Urodzony: 19.03.2021 BLF BYF CVF
PROXIMO x ALTADATELINE x RUBI-ASP

NOWOŚĆ



Hodowca: Rörden GbR

INDEX IE
2931

INDEXgPF
149



AB
A2A2

RZG
160

PODINDEKSY						
produkcyjny	pokroju ogólnego	plodności	rama ciała	siła mleczności	nogi i racice	wymię
138	129	99	113	106	120	126

PRODUKCJA						Powt. 73%
mleko kg	tłuszcz kg	tłuszcz %	białko kg	białko %	indeks prod. kg	
1157	65.0	0.20	45.0	0.08	154.2	

WARTOŚĆ HODOWLANA			
komórki somatyczne	przeżywalność	PPB	PPM
130	131	101	104

POKRÓJ								
		Ekstremum	80	90	100	110	120	Ekstremum
KALIBER	107	mały						duży
TYP	121	niepożądaný						pożądany
NOGI	131	niepożądaný						pożądany
WYMIĘ	125	niepożądaný						pożądany
OGÓLNA	121	niepożądaný						pożądany
Wysokość w krzyżu	112	niski						wysoki
Głębokość tułowia	100	plytki						głęboki
Szerokość klatki piersiowej	105	wąska						szeroka
Ustawienie zadu	104	uniesiony						spadzysty
Szerokość zadu	114	wąski						szeroki
Nogi tylne - Bok	81	pionowe						podsiebne
Racice	123	długa przekątna						krótka przekątna
Nogi tylne - Tył	122	iksowate						równoległe
W - zawieszenie przednie	120	luźne						mocne
Y - zawieszenie tylne	124	niskie						wysokie
M - więzadło środkowe	112	slabe						mocne
I - położenie	118	niskie						wysokie
Ę - szerokość	113	wąskie						szerokie
Strzyki - ustawienie	108	szerokie						wąskie
Strzyki - długość	98	krótkie						długie
Strzyki - ustawienie tył	114	zewnątrzne						wewnętrzne
Charakter mleczny	104	ordynarny						szlachetny
Kondycja	103	slaba						mocna
Lokomocja	132	slaba						dobra



bb. Snowman

WYDAJNOŚĆ MATKI				
kg mleka	kg tłuszczu	% tłuszczu	kg białka	% białka
-	-	-	-	-

PRECO ET

DE0540816130

Urodzony: 13.11.2019 BLF CVF BYF

PURSUIT x GYMNAST x SILVER

INDEXgPF

149

INDEX IE

2578



RZG
153

Hodowca: Christoph Eberhard



AB
A1A1

PODINDEKSY						
produkcyjny	pokroju ogólnego	plodności	rama ciała	siła mleczności	nogi i racice	wymię
140	126	107	110	109	115	124

PRODUKCJA						Powt. 78%
mleko kg	tłuszcz kg	tłuszcz %	białko kg	białko %	indeks prod. kg	
1129	62.0	0.18	49.0	0.13	160.9	

WARTOŚĆ HODOWLANA			
komórki somatyczne	przeżywalność	PPB	PPM
121	125	100	109

	Wartość	POKRÓJ					
		Ekstremum	80	90	100	110	120
KALIBER	110	mały					duży
TYP	116	niepożądany					pożądany
NOGI	108	niepożądane					pożądane
WYMIĘ	128	niepożądane					pożądane
OGÓLNA	118	niepożądana					pożądana
Wysokość w krzyżu	114	niski					wysoki
Głębokość tułowia	102	plytki					głęboki
Szerokość klatki piersiowej	113	wąska					szeroła
Ustawienie zadu	94	uniesiony					spadzisty
Szerokość zadu	115	wąski					szeroła
Nogi tylne - Bok	97	pionowe					podsiebne
Racice	121	długa przekątna					krótka przekątna
Nogi tylne - Tył	106	ikswale					równoległe
W - zawieszenie przednie	120	luźne					mocne
Y - zawieszenie tylne	130	niskie					wysokie
M - więzadło środkowe	104	słabe					mocne
I - położenie	115	niskie					wysokie
Ę - szerokość	113	wąskie					szeroła
Strzyki - ustawienie	108	szeroła					wąskie
Strzyki - długość	111	krótkie					długie
Strzyki - ustawienie tył	101	zewnątrzne					wewnątrzne
Charakter mleczny	104	ordynarny					szlachetny
Kondycja	107	słaba					mocna
Lokomocja	107	słaba					dobra

WYDAJNOŚĆ MATKI				
kg mleka	kg tłuszczu	% tłuszczu	kg białka	% białka
12643	559	4.42	457	3.61

AEROSMITH ET

CA13440358

Urodzony: 06.12.2019 BLF CVF BYF

ARISTOCRAT x BIGHIT x MONTANA

INDEXgPF

148

INDEX IE

2558



RZG
154
TPI
2828

Hodowca: Stanton Bros



AA
A1A2

PODINDEKSY						
produkcyjny	pokroju ogólnego	plodności	rama ciała	siła mleczności	nogi i racice	wymię
131	129	115	110	115	105	134

PRODUKCJA						Powt. 79%
mleko kg	tłuszcz kg	tłuszcz %	białko kg	białko %	indeks prod. kg	
893	54.0	0.21	37.0	0.09	129.2	

WARTOŚĆ HODOWLANA			
komórki somatyczne	przeżywalność	PPB	PPM
125	132	100	119

	Wartość	POKRÓJ					
		Ekstremum	80	90	100	110	120
KALIBER	109	mały					duży
TYP	122	niepożądany					pożądany
NOGI	108	niepożądane					pożądane
WYMIĘ	129	niepożądane					pożądane
OGÓLNA	120	niepożądana					pożądana
Wysokość w krzyżu	121	niski					wysoki
Głębokość tułowia	108	plytki					głęboki
Szerokość klatki piersiowej	116	wąska					szeroła
Ustawienie zadu	92	uniesiony					spadzisty
Szerokość zadu	108	wąski					szeroła
Nogi tylne - Bok	116	pionowe					podsiebne
Racice	102	długa przekątna					krótka przekątna
Nogi tylne - Tył	98	ikswale					równoległe
W - zawieszenie przednie	134	luźne					mocne
Y - zawieszenie tylne	121	niskie					wysokie
M - więzadło środkowe	103	słabe					mocne
I - położenie	128	niskie					wysokie
Ę - szerokość	110	wąskie					szeroła
Strzyki - ustawienie	118	szeroła					wąskie
Strzyki - długość	98	krótkie					długie
Strzyki - ustawienie tył	119	zewnątrzne					wewnątrzne
Charakter mleczny	110	ordynarny					szlachetny
Kondycja	105	słaba					mocna
Lokomocja	107	słaba					dobra

WYDAJNOŚĆ MATKI				
kg mleka	kg tłuszczu	% tłuszczu	kg białka	% białka
-	-	-	-	-



WYCENA GENOMOWA



AKIO RDC ET

DE1504715429

Urodzony: 17.01.2021 BLF BYF CVF RDC
ALTATOP-RED x HAWAI x MODESTY

INDEXgPF
148

INDEX IE
2708



RZG
153

Hodowca: USA/Herdbuch

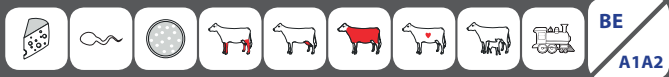

BE
A1A2

PODINDEKSY						
produkcyjny	pokroju ogólnego	plodności	rama ciała	siła mleczności	nogi i racice	wymię
129	126	119	102	104	112	129

PRODUKCJA Powt. 78%					
mleko kg	tłuszcz kg	tłuszcz %	białko kg	białko %	indeks prod. kg
972	52.0	0.14	34.0	0.02	121.1

WARTOŚĆ HODOWLANA			
komórki somatyczne	przeżywalność	PPB	PPM
124	141	105	116

POKRÓJ		Ekstremum 80 90 100 110 120 Ekstremum					
KALIBER	111	mały					duży
TYP	114	niepożądany					pożądany
NOGI	119	niepożądane					pożądane
WYMIĘ	127	niepożądane					pożądane
OGÓLNA	114	niepożądana					pożądana
Wysokość w krzyżu	114	niski					wysoki
Głębokość tułowia	95	płytki					głęboki
Szerokość klatki piersiowej	97	wąska					szeroka
Ustawienie zadu	101	uniesiony					spadzisty
Szerokość zadu	88	wąski					szeroki
Nogi tylne - Bok	98	pionowe					podsiebne
Racice	116	długa przekątna					krótka przekątna
Nogi tylne - Tył	105	iksowate					równoległe
W - zawieszenie przednie	121	luźne					mocne
Y - zawieszenie tylne	122	niskie					wysokie
M - więzadło środkowe	105	słabe					mocne
I - położenie	126	niskie					wysokie
Ę - szerokość	109	wąskie					szerokie
Strzyki - ustawienie	109	szerokie					wąskie
Strzyki - długość	94	krótkie					długie
Strzyki - ustawienie tył	113	zewnętrzne					wewnętrzne
Charakter mleczny	107	ordynarny					szlachetny
Kondycja	104	słaba					mocna
Lokomocja	117	słaba					dobra

WYDAJNOŚĆ MATKI					
kg mleka	kg tłuszczu	% tłuszczu	kg białka	% białka	liczba dni
-	-	-	-	-	-

KZ GODRYK

PL005479269422

Urodzony: 01.04.2020 CVF BLF BYF
GIGABYTE x CONCERT x BOASTFUL

INDEXgPF
148

INDEX IE
2567



RZG
145

Hodowca: OHZ Kamieniec Żąbkowski



BB
A1A2

PODINDEKSY						
produkcyjny	pokroju ogólnego	plodności	rama ciała	siła mleczności	nogi i racice	wymię
134	129	113	116	100	112	131

PRODUKCJA Powt. 74%					
mleko kg	tłuszcz kg	tłuszcz %	białko kg	białko %	indeks prod. kg
1242	43.0	-0.09	46.0	0.06	136.0

WARTOŚĆ HODOWLANA			
komórki somatyczne	przeżywalność	PPB	PPM
124	126	122	113

POKRÓJ		Ekstremum 80 90 100 110 120 Ekstremum					
KALIBER	111	mały					duży
TYP	112	niepożądany					pożądany
NOGI	124	niepożądane					pożądane
WYMIĘ	130	niepożądane					pożądane
OGÓLNA	112	niepożądana					pożądana
Wysokość w krzyżu	109	niski					wysoki
Głębokość tułowia	86	płytki					głęboki
Szerokość klatki piersiowej	100	wąska					szeroka
Ustawienie zadu	112	uniesiony					spadzisty
Szerokość zadu	114	wąski					szeroki
Nogi tylne - Bok	93	pionowe					podsiebne
Racice	112	długa przekątna					krótka przekątna
Nogi tylne - Tył	114	iksowate					równoległe
W - zawieszenie przednie	122	luźne					mocne
Y - zawieszenie tylne	131	niskie					wysokie
M - więzadło środkowe	113	słabe					mocne
I - położenie	121	niskie					wysokie
Ę - szerokość	119	wąskie					szerokie
Strzyki - ustawienie	103	szerokie					wąskie
Strzyki - długość	105	krótkie					długie
Strzyki - ustawienie tył	111	zewnętrzne					wewnętrzne
Charakter mleczny	102	ordynarny					szlachetny
Kondycja	103	słaba					mocna
Lokomocja	122	słaba					dobra

WYDAJNOŚĆ MATKI					
kg mleka	kg tłuszczu	% tłuszczu	kg białka	% białka	liczba dni
12452	465	3,74	381	3,06	295

RODNEY ET **SEX**

DE0541305098

Urodzony: 09.09.2020 BYF CVF BLF

RAFINHA x SUPREME x BATTLECRY

INDEXgPF

148

INDEX IE

2758



KcLcKI

RZG 150

Hodowca: Bunge Agrar, Stemwede



PODINDEKSY						
produkcyjny	pokroju ogólnego	plodności	rama ciała	siła mleczności	nogi i racice	wymię
132	127	113	98	101	109	133

PRODUKCJA Powt. 77%					
mleko kg	tłuszcz kg	tłuszcz %	białko kg	białko %	indeks prod. kg
1105	66.0	0.24	34.0	-0.03	134.5

WARTOŚĆ HODOWLANA			
komórki somatyczne	przeżywalność	PPB	PPM
127	132	112	113

POKRÓJ		Ekstremum 80 90 100 110 120 Ekstremum					
		mały					duży
KALIBER	103						
TYP	117	niepóźniony					pożądany
NOGI	114	niepóźniane					pożądane
WYMIĘ	134	niepóźniane					pożądane
OGÓLNA	112	niepóźniana					pożądana
Wysokość w krzyżu	106	niski					wysoki
Głębokość tułowia	93	plytki					głęboki
Szerokość klatki piersiowej	97	wąska					szeroka
Ustawienie zadu	91	uniesiony					spadzisty
Szerokość zadu	107	wąski					szeroki
Nogi tylne - Bok	88	pionowe					podsiebne
Racice	117	długa przekątna					krótka przekątna
Nogi tylne - Tył	104	iksowate					równoległe
W - zawieszenie przednie	133	luźne					mocne
Y - zawieszenie tylne	129	niskie					wysokie
M - więzadło środkowe	108	słabe					mocne
I - położenie	126	niskie					wysokie
Ę - szerokość	105	wąskie					szerokie
Strzyki - ustawienie	109	szerokie					wąskie
Strzyki - długość	110	krótkie					długie
Strzyki - ustawienie tył	105	zewnątrzne					wewnętrzne
Charakter mleczny	104	ordynarny					szlachetny
Kondycja	98	słaba					mocna
Lokomocja	116	słaba					dobra

WYDAJNOŚĆ MATKI				
kg mleka	kg tłuszczu	% tłuszczu	kg białka	% białka
10497	551	5.25	413	3.93

SPRINGSTEEN ET **SEX**

DE0540908991

Urodzony: 16.02.2020 CVF BLF BYF

SOUNDCLOUD x CASPER x JEDI

INDEXgPF

148

INDEX IE

2651



KcLcKI

RZG 149

Hodowca: Hermann Holtkamp



PODINDEKSY						
produkcyjny	pokroju ogólnego	plodności	rama ciała	siła mleczności	nogi i racice	wymię
142	128	88	99	108	108	134

PRODUKCJA Powt. 79%					
mleko kg	tłuszcz kg	tłuszcz %	białko kg	białko %	indeks prod. kg
1168	67.0	0.22	51.0	0.14	168.8

WARTOŚĆ HODOWLANA			
komórki somatyczne	przeżywalność	PPB	PPM
128	129	108	107

POKRÓJ		Ekstremum 80 90 100 110 120 Ekstremum					
		mały					duży
KALIBER	107						
TYP	122	niepóźniony					pożądany
NOGI	121	niepóźniane					pożądane
WYMIĘ	131	niepóźniane					pożądane
OGÓLNA	121	niepóźniana					pożądana
Wysokość w krzyżu	115	niski					wysoki
Głębokość tułowia	94	plytki					głęboki
Szerokość klatki piersiowej	90	wąska					szeroka
Ustawienie zadu	91	uniesiony					spadzisty
Szerokość zadu	104	wąski					szeroki
Nogi tylne - Bok	93	pionowe					podsiebne
Racice	107	długa przekątna					krótka przekątna
Nogi tylne - Tył	111	iksowate					równoległe
W - zawieszenie przednie	126	luźne					mocne
Y - zawieszenie tylne	130	niskie					wysokie
M - więzadło środkowe	113	słabe					mocne
I - położenie	122	niskie					wysokie
Ę - szerokość	118	wąskie					szerokie
Strzyki - ustawienie	127	szerokie					wąskie
Strzyki - długość	99	krótkie					długie
Strzyki - ustawienie tył	122	zewnątrzne					wewnętrzne
Charakter mleczny	117	ordynarny					szlachetny
Kondycja	89	słaba					mocna
Lokomocja	119	słaba					dobra

WYDAJNOŚĆ MATKI				
kg mleka	kg tłuszczu	% tłuszczu	kg białka	% białka
11249	3.91	440	3.46	389



WYCENA GENOMOWA



GROSSO ET

DE1504507361

Urodzony: 15.06.2019 BLF BYF CVF

GARIDO x BURANO x LENO

INDEXgPF
147

INDEX IE
2417



RZG
143

Hodowca: Seydaland Rinderzucht



PODINDEKSY						
produkcyjny	pokroju ogólnego	plodności	rama ciała	siła mleczności	nogi i racice	wymię
136	130	101	113	114	105	136

PRODUKCJA Powt. 79%					
mleko kg	tłuszcz kg	tłuszcz %	białko kg	białko %	indeks prod. kg
1090	59.0	0.17	44.0	0.09	146.6

WARTOŚĆ HODOWLANA			
komórki somatyczne	przeżywalność	PPB	PPM
124	124	110	115

	Wartość	POKRÓJ						
		Ekstremum	80	90	100	110	120	Ekstremum
KALIBER	113	mały						duży
TYP	127	niepożądany						pożądany
NOGI	115	niepożądane						pożądane
WYMIĘ	133	niepożądane						pożądane
OGÓLNA	124	niepożądana						pożądana
Wysokość w krzyżu	119	niski						wysoki
Głębokość tułowia	102	plytki						głęboki
Szerokość klatki piersiowej	99	wąska						szersza
Ustawienie zadu	101	uniesiony						spadzisty
Szerokość zadu	114	wąski						szeroki
Nogi tylne - Bok	103	pionowe						podsiebne
Racice	100	długa przekątna						krótka przekątna
Nogi tylne - Tył	108	iksowate						równoległe
W - zawieszenie przednie	124	luźne						mocne
Y - zawieszenie tylne	134	niskie						wysokie
M - więzadło środkowe	123	slabe						mocne
I - położenie	125	niskie						wysokie
Ę - szerokość	116	wąskie						szerokie
Strzyki - ustawienie	108	szersze						wąskie
Strzyki - długość	91	krótkie						długie
Strzyki - ustawienie tył	116	zewnątrzne						wewnętrzne
Charakter mleczny	118	ordynarny						szlachetny
Kondycja	89	slaba						mocna
Lokomocja	116	slaba						dobra

WYDAJNOŚĆ MATKI				
kg mleka	kg tłuszczu	% tłuszczu	kg białka	% białka
14209	3.55	504	3.35	476

CALVADOS ET

DE0362351658

Urodzony: 10.03.2020 BYF CVF BLF

CROWN x GYMNAST x BOSS

INDEXgPF
146

INDEX IE
2554



RZG
150

Hodowca: Uwe Reiner mann, Gehrde



PODINDEKSY						
produkcyjny	pokroju ogólnego	plodności	rama ciała	siła mleczności	nogi i racice	wymię
137	125	105	105	108	111	126

PRODUKCJA Powt. 78%					
mleko kg	tłuszcz kg	tłuszcz %	białko kg	białko %	indeks prod. kg
1075	69.0	0.29	42.0	0.08	152.5

WARTOŚĆ HODOWLANA			
komórki somatyczne	przeżywalność	PPB	PPM
124	123	91	116

	Wartość	POKRÓJ						
		Ekstremum	80	90	100	110	120	Ekstremum
KALIBER	109	mały						duży
TYP	119	niepożądany						pożądany
NOGI	119	niepożądane						pożądane
WYMIĘ	125	niepożądane						pożądane
OGÓLNA	117	niepożądana						pożądana
Wysokość w krzyżu	111	niski						wysoki
Głębokość tułowia	96	plytki						głęboki
Szerokość klatki piersiowej	103	wąska						szersza
Ustawienie zadu	93	uniesiony						spadzisty
Szerokość zadu	112	wąski						szeroki
Nogi tylne - Bok	98	pionowe						podsiebne
Racice	109	długa przekątna						krótka przekątna
Nogi tylne - Tył	113	iksowate						równoległe
W - zawieszenie przednie	117	luźne						mocne
Y - zawieszenie tylne	125	niskie						wysokie
M - więzadło środkowe	114	slabe						mocne
I - położenie	120	niskie						wysokie
Ę - szerokość	111	wąskie						szerokie
Strzyki - ustawienie	108	szersze						wąskie
Strzyki - długość	102	krótkie						długie
Strzyki - ustawienie tył	106	zewnątrzne						wewnętrzne
Charakter mleczny	110	ordynarny						szlachetny
Kondycja	95	slaba						mocna
Lokomocja	122	slaba						dobra

WYDAJNOŚĆ MATKI				
kg mleka	kg tłuszczu	% tłuszczu	kg białka	% białka
12863	583	4.53	473	3.68

GENTO ET

DE1305983721

Urodzony: 07.05.2019 BLF BYF CVF

GARIDO x SALVATORE x KINGPIN

INDEXgPF

146

INDEX IE

2331



RZG
146

Hodowca: ADAP



KZ EXPECTO

PL005479271456

Urodzony: 10.08.2020 BYF CVF BLF

EXPANSION x KALUSCHO x LEEROY

INDEXgPF

146

INDEX IE

2216



RZG
141

Hodowca: OHZ Kamieniec Żąbkowski



PODINDEKSY						
produkcyjny	pokroju ogólnego	plodności	rama ciała	siła mleczności	nogi i racice	wymię
133	125	119	107	103	107	130

PRODUKCJA Powt. 79%					
mleko kg	tłuszcz kg	tłuszcz %	białko kg	białko %	indeks prod. kg
958	64.0	0.29	37.0	0.06	138.4

WARTOŚĆ HODOWLANA			
komórki somatyczne	przeżywalność	PPB	PPM
116	125	106	110

POKRÓJ		Ekstremum 80 90 100 110 120 Ekstremum					
KALIBER	107	mały					duży
TYP	116	niepożądany					pożądany
NOGI	113	niepożądane					pożądane
WYMIĘ	130	niepożądane					pożądane
OGÓLNA	116	niepożądana					pożądana
Wysokość w krzyżu	113	niski					wysoki
Głębokość tułowia	94	plytki					głęboki
Szerokość klatki piersiowej	97	wąska					szeroła
Ustawienie zadu	96	uniesiony					spadzisty
Szerokość zadu	115	wąski					szerołi
Nogi tylne - Bok	93	pionowe					podsiebne
Racice	108	długa przekątna					krótka przekątna
Nogi tylne - Tył	108	iksowate					równoległe
W - zawieszenie przednie	127	łuzne					mocne
Y - zawieszenie tylne	128	niskie					wysokie
M - więzadło środkowe	109	słabe					mocne
I - położenie	121	niskie					wysokie
Ę - szerokość	112	wąskie					szerołkie
Strzyki - ustawienie	110	szerołkie					wąskie
Strzyki - długość	107	krótkie					długie
Strzyki - ustawienie tył	103	zewnątrzne					wewnątrzne
Charakter mleczny	105	ordynarny					szlachetny
Kondycja	100	słaba					mocna
Lokomocja	112	słaba					dobra

WYDAJNOŚĆ MATKI				
kg mleka	kg tłuszczu	% tłuszczu	kg białka	% białka
-	-	-	-	-

PODINDEKSY						
produkcyjny	pokroju ogólnego	plodności	rama ciała	siła mleczności	nogi i racice	wymię
139	132	93	106	113	117	132

PRODUKCJA Powt. 74%					
mleko kg	tłuszcz kg	tłuszcz %	białko kg	białko %	indeks prod. kg
864	67.0	0.37	46.0	0.21	157.6

WARTOŚĆ HODOWLANA			
komórki somatyczne	przeżywalność	PPB	PPM
121	120	96	101

POKRÓJ		Ekstremum 80 90 100 110 120 Ekstremum					
KALIBER	114	mały					duży
TYP	126	niepożądany					pożądany
NOGI	122	niepożądane					pożądane
WYMIĘ	130	niepożądane					pożądane
OGÓLNA	126	niepożądana					pożądana
Wysokość w krzyżu	119	niski					wysoki
Głębokość tułowia	103	plytki					głęboki
Szerokość klatki piersiowej	99	wąska					szeroła
Ustawienie zadu	94	uniesiony					spadzisty
Szerokość zadu	107	wąski					szerołi
Nogi tylne - Bok	92	pionowe					podsiebne
Racice	118	długa przekątna					krótka przekątna
Nogi tylne - Tył	116	iksowate					równoległe
W - zawieszenie przednie	121	łuzne					mocne
Y - zawieszenie tylne	127	niskie					wysokie
M - więzadło środkowe	121	słabe					mocne
I - położenie	125	niskie					wysokie
Ę - szerokość	111	wąskie					szerołkie
Strzyki - ustawienie	104	szerołkie					wąskie
Strzyki - długość	103	krótkie					długie
Strzyki - ustawienie tył	108	zewnątrzne					wewnątrzne
Charakter mleczny	117	ordynarny					szlachetny
Kondycja	88	słaba					mocna
Lokomocja	119	słaba					dobra

WYDAJNOŚĆ MATKI					
kg mleka	kg tłuszczu	% tłuszczu	kg białka	% białka	liczba dni
9336	438	4.69	331	3.55	296



WYCENA GENOMOWA



RIVERIO ET

DE0123750127

Urodzony: 19.09.2019 CVF BLF BYF
RAFTING x HELIX x SUPERSHOT

INDEXgPF
146

INDEX IE
2024



RZG
149

Hodowca: Rainer Weingang



BB
A1A2

PODINDEKSY						
produkcyjny	pokroju ogólnego	plodności	rama ciała	siła mleczności	nogi i racice	wymię
137	139	87	108	115	129	134

PRODUKCJA Powt. 79%					
mleko kg	tłuszcz kg	tłuszcz %	białko kg	białko %	indeks prod. kg
1086	56.0	0.13	46.0	0.12	148.2

WARTOŚĆ HODOWLANA			
komórki somatyczne	przeżywalność	PPB	PPM
119	117	99	113

POKRÓJ		Ekstremum 80 90 100 110 120 Ekstremum					
		mały					duży
KALIBER	116						
TYP	129	niepożądany					pożądany
NOGI	135	niepożądane					pożądane
WYMIĘ	134	niepożądane					pożądane
OGÓLNA	128	niepożądana					pożądana
Wysokość w krzyżu	120	niski					wysoki
Głębokość tułowia	110	płytki					głęboki
Szerokość klatki piersiowej	121	wąska					szeroka
Ustawienie zadu	83	uniesiony					spadzisty
Szerokość zadu	117	wąski					szeroki
Nogi tylne - Bok	78	pionowe					podsiebne
Racice	133	długa przekątna					krótka przekątna
Nogi tylne - Tył	131	iksowate					równoległe
W - zawieszenie przednie	128	luźne					mocne
Y - zawieszenie tylne	126	niskie					wysokie
M - więzadło środkowe	114	słabe					mocne
I - położenie	128	niskie					wysokie
Ę - szerokość	109	wąskie					szerokie
Strzyki - ustawienie	102	szerokie					wąskie
Strzyki - długość	117	krótkie					długie
Strzyki - ustawienie tył	106	zewnętrzne					wewnętrzne
Charakter mleczny	107	ordynarny					szlachetny
Kondycja	114	słaba					mocna
Lokomocja	135	słaba					dobra

WYDAJNOŚĆ MATKI				
kg mleka	kg tłuszczu	% tłuszczu	kg białka	% białka
9555	387	4.05	321	3.36

ADAWAY ET

US3146638498

Urodzony: 02.09.2018 BLF BYF CVF
RIO x HELIX x TANGO

INDEXgPF
145

INDEX IE
2579



RZG
151
TPI
2772

Hodowca: Import USA



BB
A2A2

PODINDEKSY						
produkcyjny	pokroju ogólnego	plodności	rama ciała	siła mleczności	nogi i racice	wymię
140	120	104	106	112	106	122

PRODUKCJA Powt. 78%					
mleko kg	tłuszcz kg	tłuszcz %	białko kg	białko %	indeks prod. kg
1688	53.0	-0.17	52.0	-0.04	157.4

WARTOŚĆ HODOWLANA			
komórki somatyczne	przeżywalność	PPB	PPM
115	130	103	126

POKRÓJ		Ekstremum 80 90 100 110 120 Ekstremum					
		mały					duży
KALIBER	106						
TYP	115	niepożądany					pożądany
NOGI	107	niepożądane					pożądane
WYMIĘ	119	niepożądane					pożądane
OGÓLNA	111	niepożądana					pożądana
Wysokość w krzyżu	114	niski					wysoki
Głębokość tułowia	107	płytki					głęboki
Szerokość klatki piersiowej	112	wąska					szeroka
Ustawienie zadu	90	uniesiony					spadzisty
Szerokość zadu	111	wąski					szeroki
Nogi tylne - Bok	91	pionowe					podsiebne
Racice	113	długa przekątna					krótka przekątna
Nogi tylne - Tył	100	iksowate					równoległe
W - zawieszenie przednie	114	luźne					mocne
Y - zawieszenie tylne	121	niskie					wysokie
M - więzadło środkowe	108	słabe					mocne
I - położenie	115	niskie					wysokie
Ę - szerokość	113	wąskie					szerokie
Strzyki - ustawienie	106	szerokie					wąskie
Strzyki - długość	101	krótkie					długie
Strzyki - ustawienie tył	116	zewnętrzne					wewnętrzne
Charakter mleczny	108	ordynarny					szlachetny
Kondycja	103	słaba					mocna
Lokomocja	108	słaba					dobra

WYDAJNOŚĆ MATKI				
kg mleka	kg tłuszczu	% tłuszczu	kg białka	% białka
-	-	-	-	-

CORNETTO ET

DE0361907418

Urodzony: 20.05.2020 BLF BYF CVF

CHILTON x FABULOUS x MODESTY

INDEXgPF

145

INDEX IE

2368



KeLeKi

RZG
151

Hodowca: Canadisches Herdbuch, Canada



BB
A1A2

PODINDEKSY

produkcyjny	pokroju ogólnego	plodności	rama ciała	siła mleczności	nogi i racice	wymię
131	121	118	94	99	115	123

PRODUKCJA Powt. 78%

mleko kg	tłuszcz kg	tłuszcz %	białko kg	białko %	indeks prod. kg
885	52.0	0.19	39.0	0.12	129.0

WARTOŚĆ HODOWLANA

komórki somatyczne	przeżywalność	PPB	PPM
114	139	105	113

POKRÓJ

		Ekstremum	80	90	100	110	120	Ekstremum
KALIBER	101	mały						duży
TYP	108	niepóźniony						pożądany
NOGI	125	niepóźniane						pożądane
WYMIĘ	124	niepóźniane						pożądane
OGÓLNA	110	niepóźniana						pożądana
Wysokość w krzyżu	96	niski						wysoki
Głębokość tułowia	92	plytki						głęboki
Szerokość klatki piersiowej	104	wąska						szeroka
Ustawienie zadu	94	uniesiony						spadzisty
Szerokość zadu	96	wąski						szeroki
Nogi tylne - Bok	83	pionowe						podsiebne
Racice	120	długa przekątna						krótka przekątna
Nogi tylne - Tył	114	ikswale						równoległe
W - zawieszenie przednie	123	luźne						mocne
Y - zawieszenie tylne	117	niskie						wysokie
M - więzadło środkowe	104	slabe						mocne
I - położenie	119	niskie						wysokie
Ę - szerokość	114	wąskie						szerokie
Strzyki - ustawienie	101	szerokie						wąskie
Strzyki - długość	95	krótkie						długie
Strzyki - ustawienie tył	103	zewnątrzne						wewnętrzne
Charakter mleczny	100	ordynarny						szlachetny
Kondycja	106	slaba						mocna
Lokomocja	122	slaba						dobra

WYDAJNOŚĆ MATKI

kg mleka	kg tłuszczu	% tłuszczu	kg białka	% białka
11246	3.83	431	3.26	367

GROLLUS ET

DE1262556309

Urodzony: 31.10.2019 CVF BLF BYF

GIGABYTE x GUARANTEE x ALTASPRING

INDEXgPF

145

INDEX IE

2799



KeLeKi

RZG
151
TPI
2668

Hodowca: Agrargenossenschaft, Karstädt



AB
A2A2

PODINDEKSY

produkcyjny	pokroju ogólnego	plodności	rama ciała	siła mleczności	nogi i racice	wymię
135	121	100	97	102	102	129

PRODUKCJA Powt. 78%

mleko kg	tłuszcz kg	tłuszcz %	białko kg	białko %	indeks prod. kg
829	62.0	0.33	42.0	0.17	144.7

WARTOŚĆ HODOWLANA

komórki somatyczne	przeżywalność	PPB	PPM
133	135	104	112

POKRÓJ

		Ekstremum	80	90	100	110	120	Ekstremum
KALIBER	106	mały						duży
TYP	113	niepóźniony						pożądany
NOGI	112	niepóźniane						pożądane
WYMIĘ	132	niepóźniane						pożądane
OGÓLNA	111	niepóźniana						pożądana
Wysokość w krzyżu	103	niski						wysoki
Głębokość tułowia	89	plytki						głęboki
Szerokość klatki piersiowej	89	wąska						szeroka
Ustawienie zadu	95	uniesiony						spadzisty
Szerokość zadu	104	wąski						szeroki
Nogi tylne - Bok	106	pionowe						podsiebne
Racice	100	długa przekątna						krótka przekątna
Nogi tylne - Tył	101	ikswale						równoległe
W - zawieszenie przednie	123	luźne						mocne
Y - zawieszenie tylne	133	niskie						wysokie
M - więzadło środkowe	105	slabe						mocne
I - położenie	123	niskie						wysokie
Ę - szerokość	107	wąskie						szerokie
Strzyki - ustawienie	102	szerokie						wąskie
Strzyki - długość	101	krótkie						długie
Strzyki - ustawienie tył	103	zewnątrzne						wewnętrzne
Charakter mleczny	111	ordynarny						szlachetny
Kondycja	90	slaba						mocna
Lokomocja	112	slaba						dobra

WYDAJNOŚĆ MATKI

kg mleka	kg tłuszczu	% tłuszczu	kg białka	% białka
12573	4.02	505	3.41	429



WYCENA GENOMOWA



KZ GILDEROY ET

PL005479270695

Urodzony: 28.07.2020 BYF CVF BLF
GARETT x CAMERON x BOARD

INDEXgPF
145

INDEX IE
2265



Hodowca: OHZ Kamieniec Żąbkowski



PODINDEKSY						
produkcyjny	pokroju ogólnego	plodności	rama ciała	siła mleczności	nogi i racice	wymię
128	133	106	112	108	115	134

PRODUKCJA						Powt. 73%
mleko kg	tłuszcz kg	tłuszcz %	białko kg	białko %	indeks prod. kg	
1151	27.0	-0.23	42.0	0.05	111.9	

WARTOŚĆ HODOWLANA			
komórki somatyczne	przeżywalność	PPB	PPM
128	125	103	104

POKRÓJ		Ekstremum 80 90 100 110 120 Ekstremum					
KALIBER	106	mały					duży
TYP	123	niepożądany					pożądany
NOGI	125	niepożądane					pożądane
WYMIĘ	135	niepożądane					pożądane
OGÓLNA	123	niepożądana					pożądana
Wysokość w krzyżu	116	niski					wysoki
Głębokość tułowia	98	plytki					głęboki
Szerokość klatki piersiowej	106	wąska					szeroka
Ustawienie zadu	107	uniesiony					spadzisty
Szerokość zadu	99	wąski					szeroki
Nogi tylne - Bok	86	pionowe					podsiebne
Racice	118	długa przekątna					krótka przekątna
Nogi tylne - Tył	116	iksowate					równoległe
W - zawieszenie przednie	125	luźne					mocne
Y - zawieszenie tylne	128	niskie					wysokie
M - więzadło środkowe	110	slabe					mocne
I - położenie	131	niskie					wysokie
Ę - szerokość	106	wąskie					szerokie
Strzyki - ustawienie	113	szerokie					wąskie
Strzyki - długość	100	krótkie					długie
Strzyki - ustawienie tył	109	zewnątrzne					wewnętrzne
Charakter mleczny	107	ordynarny					szlachetny
Kondycja	103	slaba					mocna
Lokomocja	128	slaba					dobra

WYDAJNOŚĆ MATKI				
kg mleka	kg tłuszczu	% tłuszczu	kg białka	% białka
10832	365	3.37	382	3.53

MEZZO ET **SEX**

DE0360914779

Urodzony: 06.02.2018 BLF CVF BYF
MR PUMA ET x POWERBALL x SNOW RF

INDEXgPF
145

INDEX IE
2304



Hodowca: Strasburger Landbetriebs



PODINDEKSY						
produkcyjny	pokroju ogólnego	plodności	rama ciała	siła mleczności	nogi i racice	wymię
137	123	106	110	113	110	123

PRODUKCJA						Powt. 79%
mleko kg	tłuszcz kg	tłuszcz %	białko kg	białko %	indeks prod. kg	
1384	49.0	-0.08	49.0	0.04	146.4	

WARTOŚĆ HODOWLANA			
komórki somatyczne	przeżywalność	PPB	PPM
125	119	105	96

POKRÓJ		Ekstremum 80 90 100 110 120 Ekstremum					
KALIBER	107	mały					duży
TYP	119	niepożądany					pożądany
NOGI	116	niepożądane					pożądane
WYMIĘ	123	niepożądane					pożądane
OGÓLNA	116	niepożądana					pożądana
Wysokość w krzyżu	118	niski					wysoki
Głębokość tułowia	108	plytki					głęboki
Szerokość klatki piersiowej	101	wąska					szeroka
Ustawienie zadu	94	uniesiony					spadzisty
Szerokość zadu	120	wąski					szeroki
Nogi tylne - Bok	92	pionowe					podsiebne
Racice	116	długa przekątna					krótka przekątna
Nogi tylne - Tył	104	iksowate					równoległe
W - zawieszenie przednie	120	luźne					mocne
Y - zawieszenie tylne	119	niskie					wysokie
M - więzadło środkowe	111	slabe					mocne
I - położenie	115	niskie					wysokie
Ę - szerokość	109	wąskie					szerokie
Strzyki - ustawienie	105	szerokie					wąskie
Strzyki - długość	108	krótkie					długie
Strzyki - ustawienie tył	109	zewnątrzne					wewnętrzne
Charakter mleczny	114	ordynarny					szlachetny
Kondycja	93	slaba					mocna
Lokomocja	117	slaba					dobra

WYDAJNOŚĆ MATKI				
kg mleka	kg tłuszczu	% tłuszczu	kg białka	% białka
13188	4.1	541	3.15	416

SKELTON ET SEX

DE0361395654

Urodzony: 09.05.2019 CVF BLF BYF

STARELLO x GYMNAST x BALISTO

INDEXgPF

145

INDEX IE

2120



RZG
143

Hodowca: Rust GbR, Stolzenau



PODINDEKSY

produkcyjny	pokroju ogólnego	plodności	rama ciała	siła mleczności	nogi i racice	wymię
135	131	103	119	108	122	126

PRODUKCJA

Powt. 80%

mleko kg	tłuszcz kg	tłuszcz %	białko kg	białko %	indeks prod. kg
1007	48.0	0.08	46.0	0.15	139.6

WARTOŚĆ HODOWLANA

komórki somatyczne	przeżywalność	PPB	PPM
120	118	101	109

POKRÓJ

		Ekstremum	80	90	100	110	120	Ekstremum
KALIBER	112	mały						duży
TYP	120	niepożądany						pożądany
NOGI	129	niepożądane						pożądane
WYMIĘ	125	niepożądane						pożądane
OGÓLNA	118	niepożądana						pożądana
Wysokość w krzyżu	118	niski						wysoki
Głębokość tułowia	95	plytki						głęboki
Szerokość klatki piersiowej	106	wąska						szeroka
Ustawienie zadu	105	uniesiony						spadzisty
Szerokość zadu	122	wąski						szeroki
Nogi tylne - Bok	95	pionowe						podsiebne
Racice	115	długa przekątna						krótka przekątna
Nogi tylne - Tył	128	ikswałte						równoległe
W - zawieszenie przednie	120	łuzne						mocne
Y - zawieszenie tylne	120	niskie						wysokie
M - więzadło środkowe	106	słabe						mocne
I - położenie	123	niskie						wysokie
Ę - szerokość	105	wąskie						szerokie
Strzyki - ustawienie	111	szerokie						wąskie
Strzyki - długość	108	krótkie						długie
Strzyki - ustawienie tył	105	zewnątrzne						wewnętrzne
Charakter mleczny	107	ordynarny						szlachetny
Kondycja	104	słaba						mocna
Lokomocja	130	słaba						dobra

WYDAJNOŚĆ MATKI

kg mleka	kg tłuszczu	% tłuszczu	kg białka	% białka
10205	470	4.61	403	3.95

DEBO-TOOR

PL005463067799

Urodzony: 09.12.2020 BLF CVF BYF

TOPSTONE x HOTLINE x BATTLECRY

INDEXgPF

144

INDEX IE

2548



Hodowca: OHZ Dębota



PODINDEKSY

produkcyjny	pokroju ogólnego	plodności	rama ciała	siła mleczności	nogi i racice	wymię
136	121	105	113	109	111	119

PRODUKCJA

Powt. 74%

mleko kg	tłuszcz kg	tłuszcz %	białko kg	białko %	indeks prod. kg
961	53.0	0.16	46.0	0.17	144.2

WARTOŚĆ HODOWLANA

komórki somatyczne	przeżywalność	PPB	PPM
126	126	104	112

POKRÓJ

		Ekstremum	80	90	100	110	120	Ekstremum
KALIBER	108	mały						duży
TYP	116	niepożądany						pożądany
NOGI	112	niepożądane						pożądane
WYMIĘ	121	niepożądane						pożądane
OGÓLNA	116	niepożądana						pożądana
Wysokość w krzyżu	114	niski						wysoki
Głębokość tułowia	103	plytki						głęboki
Szerokość klatki piersiowej	112	wąska						szeroka
Ustawienie zadu	99	uniesiony						spadzisty
Szerokość zadu	115	wąski						szeroki
Nogi tylne - Bok	97	pionowe						podsiebne
Racice	115	długa przekątna						krótka przekątna
Nogi tylne - Tył	106	ikswałte						równoległe
W - zawieszenie przednie	118	łuzne						mocne
Y - zawieszenie tylne	111	niskie						wysokie
M - więzadło środkowe	106	słabe						mocne
I - położenie	116	niskie						wysokie
Ę - szerokość	104	wąskie						szerokie
Strzyki - ustawienie	104	szerokie						wąskie
Strzyki - długość	110	krótkie						długie
Strzyki - ustawienie tył	102	zewnątrzne						wewnętrzne
Charakter mleczny	105	ordynarny						szlachetny
Kondycja	105	słaba						mocna
Lokomocja	112	słaba						dobra

WYDAJNOŚĆ MATKI

kg mleka	kg tłuszczu	% tłuszczu	kg białka	% białka
-	-	-	-	-



WYCENA GENOMOWA



GARETT ET SEX

DE1504336100

Urodzony: 02.04.2018 CVF BLF BYF
GARICK x ALTASPRING x MVP

INDEXgPF
144

INDEX IE
2520



RZG
143

Hodowca: Kanada/ Herdbuch



PODINDEKSY						
produkcyjny	pokroju ogólnego	plodności	rama ciała	siła mleczności	nogi i racice	wymię
133	124	108	111	106	110	126

PRODUKCJA Powt. 79%					
mleko kg	tłuszcz kg	tłuszcz %	białko kg	białko %	indeks prod. kg
1134	41.0	-0.06	45.0	0.09	131.6

WARTOŚĆ HODOWLANA			
komórki somatyczne	przeżywalność	PPB	PPM
122	130	102	100

POKRÓJ	Wartość	Skala						
		Ekstremum	80	90	100	110	120	Ekstremum
KALIBER	104	mały						duży
TYP	115	niepożądany						pożądany
NOGI	122	niepożądane						pożądane
WYMIĘ	126	niepożądane						pożądane
OGÓLNA	116	niepożądana						pożądana
Wysokość w krzyżu	104	niski						wysoki
Głębokość tułowia	102	plytki						głęboki
Szerokość klatki piersiowej	111	wąska						szeroka
Ustawienie zadu	104	uniesiony						spadzisty
Szerokość zadu	112	wąski						szeroki
Nogi tylne - Bok	84	pionowe						podsiebne
Racice	111	długa przekątna						krótka przekątna
Nogi tylne - Tył	115	ikswate						równoległe
W - zawieszenie przednie	118	luźne						mocne
Y - zawieszenie tylne	124	niskie						wysokie
M - więzadło środkowe	111	slabe						mocne
I - położenie	116	niskie						wysokie
Ę - szerokość	117	wąskie						szerokie
Strzyki - ustawienie	116	szerskie						wąskie
Strzyki - długość	95	krótkie						długie
Strzyki - ustawienie tył	117	zewnątrzne						wewnętrzne
Charakter mleczny	102	ordynarny						szlachetny
Kondycja	106	slaba						mocna
Lokomocja	128	slaba						dobra

WYDAJNOŚĆ MATKI				
kg mleka	kg tłuszczu	% tłuszczu	kg białka	% białka
14946	605	4.05	511	3.42

GARICO ET SEX

DE1504507293

Urodzony: 30.04.2019 CVF BLF BYF
GARIDO x BURANO x LENO

INDEXgPF
144

INDEX IE
2368



RZG
144

Hodowca: Seydaland Rinderzucht



PODINDEKSY						
produkcyjny	pokroju ogólnego	plodności	rama ciała	siła mleczności	nogi i racice	wymię
139	126	101	110	115	114	125

PRODUKCJA Powt. 80%					
mleko kg	tłuszcz kg	tłuszcz %	białko kg	białko %	indeks prod. kg
1515	56.0	-0.06	50.0	0.00	155.7

WARTOŚĆ HODOWLANA			
komórki somatyczne	przeżywalność	PPB	PPM
120	113	109	113

POKRÓJ	Wartość	Skala						
		Ekstremum	80	90	100	110	120	Ekstremum
KALIBER	113	mały						duży
TYP	120	niepożądany						pożądany
NOGI	117	niepożądane						pożądane
WYMIĘ	123	niepożądane						pożądane
OGÓLNA	122	niepożądana						pożądana
Wysokość w krzyżu	119	niski						wysoki
Głębokość tułowia	108	plytki						głęboki
Szerokość klatki piersiowej	108	wąska						szeroka
Ustawienie zadu	92	uniesiony						spadzisty
Szerokość zadu	117	wąski						szeroki
Nogi tylne - Bok	94	pionowe						podsiebne
Racice	113	długa przekątna						krótka przekątna
Nogi tylne - Tył	116	ikswate						równoległe
W - zawieszenie przednie	119	luźne						mocne
Y - zawieszenie tylne	122	niskie						wysokie
M - więzadło środkowe	110	slabe						mocne
I - położenie	118	niskie						wysokie
Ę - szerokość	116	wąskie						szerokie
Strzyki - ustawienie	103	szerskie						wąskie
Strzyki - długość	106	krótkie						długie
Strzyki - ustawienie tył	100	zewnątrzne						wewnętrzne
Charakter mleczny	114	ordynarny						szlachetny
Kondycja	99	slaba						mocna
Lokomocja	116	slaba						dobra

WYDAJNOŚĆ MATKI				
kg mleka	kg tłuszczu	% tłuszczu	kg białka	% białka
14209	504	3.55	476	3.35

HITCHCOCK ET

DE 0360592436

Urodzony: 07.07.2018 BLF BYF CVF
HARTLEY x BARCLEY x GIANT

INDEXgPF

144

INDEX IE

2026



RZG
131

Hodowca: Plesse Milch GmbH & Co



PODINDEKSY						
produkcyjny	pokroju ogólnego	plodności	rama ciała	siła mleczności	nogi i racice	wymię
131	130	107	107	113	105	136

PRODUKCJA Powt. 79%					
mleko kg	tłuszcz kg	tłuszcz %	białko kg	białko %	indeks prod. kg
751	40.0	0.11	42.0	0.21	122.9

WARTOŚĆ HODOWLANA			
komórki somatyczne	przeżywalność	PPB	PPM
122	119	110	103

POKRÓJ		Ekstremum 80 90 100 110 120 Ekstremum					
KALIBER	108	mały					duży
TYP	127	niepożądany					pożądany
NOGI	121	niepożądane					pożądane
WYMIĘ	134	niepożądane					pożądane
OGÓLNA	128	niepożądana					pożądana
Wysokość w krzyżu	117	niski					wysoki
Głębokość tułowia	110	płytki					głęboki
Szerokość klatki piersiowej	114	wąska					szeroka
Ustawienie zadu	94	uniesiony					spadzisty
Szerokość zadu	101	wąski					szeroki
Nogi tylne - Bok	86	pionowe					podsiebne
Racice	108	długa przekątna					krótka przekątna
Nogi tylne - Tył	108	iksowate					równoległe
W - zawieszenie przednie	131	luźne					mocne
Y - zawieszenie tylne	125	niskie					wysokie
M - więzadło środkowe	117	słabe					mocne
I - położenie	125	niskie					wysokie
Ę - szerokość	115	wąskie					szerokie
Strzyki - ustawienie	115	szerokie					wąskie
Strzyki - długość	105	krótkie					długie
Strzyki - ustawienie tył	123	zewnętrzne					wewnętrzne
Charakter mleczny	108	ordynarny					szlachetny
Kondycja	108	słaba					mocna
Lokomocja	122	słaba					dobra

WYDAJNOŚĆ MATKI				
kg mleka	kg tłuszczu	% tłuszczu	kg białka	% białka
13031	556	4.27	437	3.35

TALEA ET

DE1262553200

Urodzony: 18.04.2020 BLF CVF BYF
SIMON x BORN x APOLL

INDEXgPF

144

INDEX IE

2537



RZG
152

Hodowca: Agrarprodukte Dedelow

bb.Micbo



PODINDEKSY						
produkcyjny	pokroju ogólnego	plodności	rama ciała	siła mleczności	nogi i racice	wymię
136	124	104	102	107	111	126

PRODUKCJA Powt. 76%					
mleko kg	tłuszcz kg	tłuszcz %	białko kg	białko %	indeks prod. kg
1252	57.0	0.07	44.0	0.03	144.3

WARTOŚĆ HODOWLANA			
komórki somatyczne	przeżywalność	PPB	PPM
123	121	97	114

POKRÓJ		Ekstremum 80 90 100 110 120 Ekstremum					
KALIBER	110	mały					duży
TYP	122	niepożądany					pożądany
NOGI	121	niepożądane					pożądane
WYMIĘ	128	niepożądane					pożądane
OGÓLNA	120	niepożądana					pożądana
Wysokość w krzyżu	109	niski					wysoki
Głębokość tułowia	101	płytki					głęboki
Szerokość klatki piersiowej	100	wąska					szeroka
Ustawienie zadu	91	uniesiony					spadzisty
Szerokość zadu	112	wąski					szeroki
Nogi tylne - Bok	101	pionowe					podsiebne
Racice	110	długa przekątna					krótka przekątna
Nogi tylne - Tył	109	iksowate					równoległe
W - zawieszenie przednie	118	luźne					mocne
Y - zawieszenie tylne	130	niskie					wysokie
M - więzadło środkowe	112	słabe					mocne
I - położenie	116	niskie					wysokie
Ę - szerokość	118	wąskie					szerokie
Strzyki - ustawienie	109	szerokie					wąskie
Strzyki - długość	102	krótkie					długie
Strzyki - ustawienie tył	107	zewnętrzne					wewnętrzne
Charakter mleczny	109	ordynarny					szlachetny
Kondycja	98	słaba					mocna
Lokomocja	122	słaba					dobra

WYDAJNOŚĆ MATKI				
kg mleka	kg tłuszczu	% tłuszczu	kg białka	% białka
-	-	-	-	-



WYCENA GENOMOWA



TOPLES HZO ET

PL005432782494

Urodzony: 16.03.2020 BLF CVF BYF
TOPMODEL x WINDMILL x GOODWHONE

INDEXgPF
144

INDEX IE
2189



Hodowca: OHZ OSIEK



AB
A2A2

PODINDEKSY						
produkcyjny	pokroju ogólnego	plodności	rama ciała	siła mleczności	nogi i racice	wymię
132	128	107	113	106	111	130

PRODUKCJA Powt. 74%					
mleko kg	tłuszcz kg	tłuszcz %	białko kg	białko %	indeks prod. kg
689	55.0	0.32	38.0	0.18	131.3

WARTOŚĆ HODOWLANA			
komórki somatyczne	przeżywalność	PPB	PPM
122	124	100	101

POKRÓJ		Ekstremum 80 90 100 110 120 Ekstremum					
		KALIBER	111	mały			
TYP	120	niepożądany				pożądany	
NOGI	112	niepożądane				pożądane	
WYMIĘ	131	niepożądane				pożądane	
OGÓLNA	120	niepożądana				pożądana	
Wysokość w krzyżu	117	niski				wysoki	
Głębokość tułowia	101	plytki				głęboki	
Szerokość klatki piersiowej	109	wąska				szersza	
Ustawienie zadu	100	uniesiony				spadzisty	
Szerokość zadu	113	wąski				szerszy	
Nogi tylne - Bok	101	pionowe				podsiebne	
Racice	111	długa przekątna				krótka przekątna	
Nogi tylne - Tył	107	ikswate				równoległe	
W - zawieszenie przednie	130	luźne				mocne	
Y - zawieszenie tylne	116	niskie				wysokie	
M - więzadło środkowe	107	slabe				mocne	
I - położenie	125	niskie				wysokie	
Ę - szerokość	111	wąskie				szersze	
Strzyki - ustawienie	115	szersze				wąskie	
Strzyki - długość	108	krótkie				długie	
Strzyki - ustawienie tył	107	zewnątrzne				wewnętrzne	
Charakter mleczny	102	ordynarny				szlachetny	
Kondycja	109	slaba				mocna	
Lokomocja	112	slaba				dobra	

WYDAJNOŚĆ MATKI					
kg mleka	kg tłuszczu	% tłuszczu	kg białka	% białka	liczba dni
8066	386	4.79	287	3.56	294

AMAZON ET

DE1306419710

Urodzony: 31.10.2020 BLF BYF CVF RDC
ADAWAY x BENZ x BALU

INDEXgPF
144

INDEX IE
2497

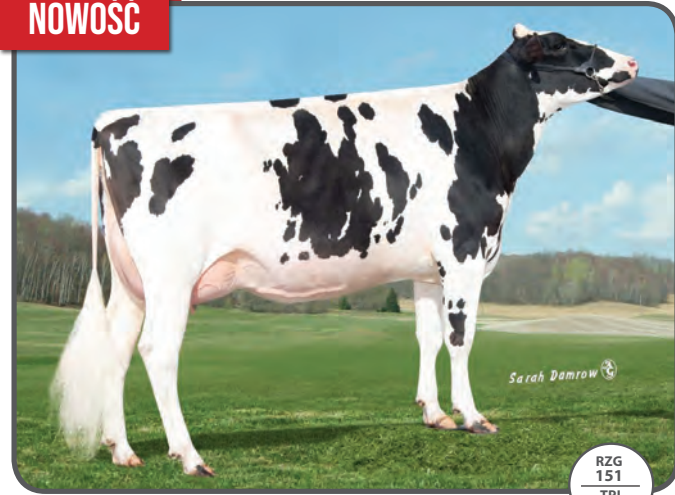

Hodowca: Foreign

bb.Evelyn



RZG 151
TPI 2625

PODINDEKSY						
produkcyjny	pokroju ogólnego	plodności	rama ciała	siła mleczności	nogi i racice	wymię
134	122	108	112	111	111	121

PRODUKCJA Powt. 76%					
mleko kg	tłuszcz kg	tłuszcz %	białko kg	białko %	indeks prod. kg
1226	53.0	0.03	42.0	0.02	137.8

WARTOŚĆ HODOWLANA			
komórki somatyczne	przeżywalność	PPB	PPM
121	131	116	121

POKRÓJ		Ekstremum 80 90 100 110 120 Ekstremum					
		KALIBER	107	mały			
TYP	117	niepożądany				pożądany	
NOGI	113	niepożądane				pożądane	
WYMIĘ	119	niepożądane				pożądane	
OGÓLNA	114	niepożądana				pożądana	
Wysokość w krzyżu	117	niski				wysoki	
Głębokość tułowia	108	plytki				głęboki	
Szerokość klatki piersiowej	117	wąska				szersza	
Ustawienie zadu	96	uniesiony				spadzisty	
Szerokość zadu	110	wąski				szerszy	
Nogi tylne - Bok	90	pionowe				podsiebne	
Racice	115	długa przekątna				krótka przekątna	
Nogi tylne - Tył	109	ikswate				równoległe	
W - zawieszenie przednie	121	luźne				mocne	
Y - zawieszenie tylne	112	niskie				wysokie	
M - więzadło środkowe	104	slabe				mocne	
I - położenie	117	niskie				wysokie	
Ę - szerokość	109	wąskie				szersze	
Strzyki - ustawienie	103	szersze				wąskie	
Strzyki - długość	96	krótkie				długie	
Strzyki - ustawienie tył	113	zewnątrzne				wewnętrzne	
Charakter mleczny	104	ordynarny				szlachetny	
Kondycja	113	slaba				mocna	
Lokomocja	116	slaba				dobra	

WYDAJNOŚĆ MATKI				
kg mleka	kg tłuszczu	% tłuszczu	kg białka	% białka
-	-	-	-	-

WUNDER ET

DE1305720684

Urodzony: 28.02.2018 CVF BLF BYF

WINDMILL x ALTASPRING x CHEVROLET

INDEXgPF
144

INDEX IE
2401



RZG
139

Hodowca: J H A van den Oord



PODINDEKSY						
produkcyjny	pokroju ogólnego	plodności	rama ciała	siła mleczności	nogi i racice	wymię
134	120	112	100	105	111	121

PRODUKCJA Powt. 81%					
mleko kg	tłuszcz kg	tłuszcz %	białko kg	białko %	indeks prod. kg
978	46.0	0.07	44.0	0.14	134.3

WARTOŚĆ HODOWLANA			
komórki somatyczne	przeżywalność	PPB	PPM
119	133	101	113

POKRÓJ		Ekstremum 80 90 100 110 120 Ekstremum					
KALIBER	110	mały					duży
TYP	111	niepożądany					pożądany
NOGI	119	niepożądane					pożądane
WYMIĘ	121	niepożądane					pożądane
OGÓLNA	117	niepożądana					pożądana
Wysokość w krzyżu	109	niski					wysoki
Głębokość tułowia	94	plytki					głęboki
Szerokość klatki piersiowej	104	wąska					szeroka
Ustawienie zadu	88	uniesiony					spadzisty
Szerokość zadu	110	wąski					szeroki
Nogi tylne - Bok	99	pionowe					podsiebne
Racice	112	długa przekątna					krótka przekątna
Nogi tylne - Tył	107	ikswale					równoległe
W - zawieszenie przednie	118	luźne					mocne
Y - zawieszenie tylne	105	niskie					wysokie
M - więzadło środkowe	107	słabe					mocne
I - położenie	118	niskie					wysokie
Ę - szerokość	110	wąskie					szerokie
Strzyki - ustawienie	120	szerokie					wąskie
Strzyki - długość	95	krótkie					długie
Strzyki - ustawienie tył	117	zewnątrzne					wewnętrzne
Charakter mleczny	106	ordynarny					szlachetny
Kondycja	103	słaba					mocna
Lokomocja	121	słaba					dobra

WYDAJNOŚĆ MATKI				
kg mleka	kg tłuszczu	% tłuszczu	kg białka	% białka
-	-	-	-	-

KZ LOTAN ET

PL005479270688

Urodzony: 28.07.2020 BLF CVF BYF

LAVONTE x BACKSTAGE x SILVER

INDEXgPF
143

INDEX IE
2551



RZG
152

Hodowca: OHZ Kamieniec Żąbkowicki



PODINDEKSY						
produkcyjny	pokroju ogólnego	plodności	rama ciała	siła mleczności	nogi i racice	wymię
137	125	93	111	109	112	125

PRODUKCJA Powt. 74%					
mleko kg	tłuszcz kg	tłuszcz %	białko kg	białko %	indeks prod. kg
1321	63.0	0.10	43.0	-0.01	148.7

WARTOŚĆ HODOWLANA			
komórki somatyczne	przeżywalność	PPB	PPM
126	124	104	107

POKRÓJ		Ekstremum 80 90 100 110 120 Ekstremum					
KALIBER	104	mały					duży
TYP	116	niepożądany					pożądany
NOGI	119	niepożądane					pożądane
WYMIĘ	126	niepożądane					pożądane
OGÓLNA	115	niepożądana					pożądana
Wysokość w krzyżu	107	niski					wysoki
Głębokość tułowia	101	plytki					głęboki
Szerokość klatki piersiowej	108	wąska					szeroka
Ustawienie zadu	102	uniesiony					spadzisty
Szerokość zadu	116	wąski					szeroki
Nogi tylne - Bok	93	pionowe					podsiebne
Racice	110	długa przekątna					krótka przekątna
Nogi tylne - Tył	116	ikswale					równoległe
W - zawieszenie przednie	118	luźne					mocne
Y - zawieszenie tylne	119	niskie					wysokie
M - więzadło środkowe	110	słabe					mocne
I - położenie	120	niskie					wysokie
Ę - szerokość	111	wąskie					szerokie
Strzyki - ustawienie	107	szerokie					wąskie
Strzyki - długość	107	krótkie					długie
Strzyki - ustawienie tył	104	zewnątrzne					wewnętrzne
Charakter mleczny	109	ordynarny					szlachetny
Kondycja	103	słaba					mocna
Lokomocja	118	słaba					dobra

WYDAJNOŚĆ MATKI				
kg mleka	kg tłuszczu	% tłuszczu	kg białka	% białka
-	-	-	-	-



WYCENA GENOMOWA



SEZUAN ET **SEX**

DE1305754993

Urodzony: 23.11.2018 BYF CVF BLF
SUPREME x BATTLECRY x ANTON

INDEXgPF
143

INDEX IE
2733



RZG
143

Hodowca: Rainer u. Chr. Mann Gbr



BB
A2A2

PODINDEKSY						
produkcyjny	pokroju ogólnego	plodności	rama ciała	siła mleczności	nogi i racice	wymię
132	123	99	110	110	105	126

PRODUKCJA Powt. 79%					
mleko kg	tłuszcz kg	tłuszcz %	białko kg	białko %	indeks prod. kg
608	56.0	0.38	39.0	0.23	133.2

WARTOŚĆ HODOWLANA			
komórki somatyczne	przeżywalność	PPB	PPM
133	129	109	121

POKRÓJ		Ekstremum 80 90 100 110 120 Ekstremum					
KALIBER	106	mały					duży
TYP	118	niepożądany					pożądany
NOGI	112	niepożądane					pożądane
WYMIĘ	127	niepożądane					pożądane
OGÓLNA	119	niepożądana					pożądana
Wysokość w krzyżu	109	niski					wysoki
Głębokość tułowia	106	plytki					głęboki
Szerokość klatki piersiowej	112	wąska					szeroka
Ustawienie zadu	106	uniesiony					spadzisty
Szerokość zadu	100	wąski					szeroki
Nogi tylne - Bok	86	pionowe					podsiebne
Racice	116	długa przekątna					krótka przekątna
Nogi tylne - Tył	98	iksowate					równoległe
W - zawieszenie przednie	124	luźne					mocne
Y - zawieszenie tylne	117	niskie					wysokie
M - więzadło środkowe	113	slabe					mocne
I - położenie	119	niskie					wysokie
Ę - szerokość	110	wąskie					szerokie
Strzyki - ustawienie	110	szerokie					wąskie
Strzyki - długość	106	krótkie					długie
Strzyki - ustawienie tył	112	zewnątrzne					wewnętrzne
Charakter mleczny	106	ordynarny					szlachetny
Kondycja	111	slaba					mocna
Lokomocja	112	slaba					dobra

WYDAJNOŚĆ MATKI				
kg mleka	kg tłuszczu	% tłuszczu	kg białka	% białka
14354	509	3.55	489	3.41

KZ KERAV ET

PL005516975712

Urodzony: 26.02.2019 CVF BYF BLF
KEITH X ALTAHOTROD X GENOMICS

INDEXgPF
141

INDEX IE
1708



Hodowca: OHZ Kamieniec Żąbkowicki



AB
A1A2

PODINDEKSY						
produkcyjny	pokroju ogólnego	plodności	rama ciała	siła mleczności	nogi i racice	wymię
137	122	108	111	107	111	121

PRODUKCJA Powt. 75%					
mleko kg	tłuszcz kg	tłuszcz %	białko kg	białko %	indeks prod. kg
1199	58.0	0.10	45.0	0.06	148.3

WARTOŚĆ HODOWLANA			
komórki somatyczne	przeżywalność	PPB	PPM
103	118	97	104

POKRÓJ		Ekstremum 80 90 100 110 120 Ekstremum					
KALIBER	110	mały					duży
TYP	118	niepożądany					pożądany
NOGI	113	niepożądane					pożądane
WYMIĘ	119	niepożądane					pożądane
OGÓLNA	118	niepożądana					pożądana
Wysokość w krzyżu	113	niski					wysoki
Głębokość tułowia	94	plytki					głęboki
Szerokość klatki piersiowej	95	wąska					szeroka
Ustawienie zadu	108	uniesiony					spadzisty
Szerokość zadu	104	wąski					szeroki
Nogi tylne - Bok	91	pionowe					podsiebne
Racice	115	długa przekątna					krótka przekątna
Nogi tylne - Tył	109	iksowate					równoległe
W - zawieszenie przednie	115	luźne					mocne
Y - zawieszenie tylne	120	niskie					wysokie
M - więzadło środkowe	109	slabe					mocne
I - położenie	114	niskie					wysokie
Ę - szerokość	111	wąskie					szerokie
Strzyki - ustawienie	113	szerokie					wąskie
Strzyki - długość	98	krótkie					długie
Strzyki - ustawienie tył	112	zewnątrzne					wewnętrzne
Charakter mleczny	113	ordynarny					szlachetny
Kondycja	89	slaba					mocna
Lokomocja	109	slaba					dobra

WYDAJNOŚĆ MATKI				
kg mleka	kg tłuszczu	% tłuszczu	kg białka	% białka
10107	5.52	558	3.97	401

CZEKAN MLEK

PL005391462222

Urodzony: 14.12.2018 CVF BLF BYF

CHARMING x BALISTO x TWIST

INDEXgPF

140

INDEX IE

2076



Hodowca: Mlekoland



PODINDEKSY						
produkcyjny	pokroju ogólnego	plodności	rama ciała	siła mleczności	nogi i racice	wymię
130	125	106	119	108	116	120

PRODUKCJA Powt. 75%					
mleko kg	tłuszcz kg	tłuszcz %	białko kg	białko %	indeks prod. kg
1051	44.0	0.01	39.0	0.05	120.9

WARTOŚĆ HODOWLANA			
komórki somatyczne	przeżywalność	PPB	PPM
118	122	111	125

POKRÓJ		Ekstremum 80 90 100 110 120 Ekstremum					
		mały					duży
KALIBER	114						
TYP	114	niepożądany					pożądany
NOGI	119	niepożądane					pożądane
WYMIĘ	123	niepożądane					pożądane
OGÓLNA	114	niepożądana					pożądana
Wysokość w krzyżu	119	niski					wysoki
Głębokość tułowia	92	plytki					głęboki
Szerokość klatki piersiowej	102	wąska					szeroka
Ustawienie zadu	109	uniesiony					spadzisty
Szerokość zadu	116	wąski					szeroki
Nogi tylne - Bok	97	pionowe					podsiebne
Racice	120	długa przekątna					krótka przekątna
Nogi tylne - Tył	110	ikswałte					równoległe
W - zawieszenie przednie	117	łuzne					mocne
Y - zawieszenie tylne	116	niskie					wysokie
M - więzadło środkowe	104	słabe					mocne
I - położenie	117	niskie					wysokie
Ę - szerokość	113	wąskie					szerokie
Strzyki - ustawienie	103	szerokie					wąskie
Strzyki - długość	112	krótkie					długie
Strzyki - ustawienie tył	92	zewnątrzne					wewnątrzne
Charakter mleczny	110	ordynarny					szlachetny
Kondycja	101	słaba					mocna
Lokomocja	115	słaba					dobra

WYDAJNOŚĆ MATKI					
kg mleka	kg tłuszczu	% tłuszczu	kg białka	% białka	liczba dni
14342	3.61	518	3.31	475	285

KR FLAMEL

PL005485751874

Urodzony: 10.02.2020 BLF BYF CVF

FIREBIRD x ADAGIO x SILVER

INDEXgPF

140

INDEX IE

1812



Hodowca: KR Kietrz



PODINDEKSY						
produkcyjny	pokroju ogólnego	plodności	rama ciała	siła mleczności	nogi i racice	wymię
131	126	106	133	122	106	122

PRODUKCJA Powt. 74%					
mleko kg	tłuszcz kg	tłuszcz %	białko kg	białko %	indeks prod. kg
805	54.0	0.25	36.0	0.11	126.7

WARTOŚĆ HODOWLANA			
komórki somatyczne	przeżywalność	PPB	PPM
118	114	86	118

POKRÓJ		Ekstremum 80 90 100 110 120 Ekstremum					
		mały					duży
KALIBER	119						
TYP	125	niepożądany					pożądany
NOGI	103	niepożądane					pożądane
WYMIĘ	119	niepożądane					pożądane
OGÓLNA	124	niepożądana					pożądana
Wysokość w krzyżu	129	niski					wysoki
Głębokość tułowia	116	plytki					głęboki
Szerokość klatki piersiowej	116	wąska					szeroka
Ustawienie zadu	114	uniesiony					spadzisty
Szerokość zadu	125	wąski					szeroki
Nogi tylne - Bok	107	pionowe					podsiebne
Racice	108	długa przekątna					krótka przekątna
Nogi tylne - Tył	99	ikswałte					równoległe
W - zawieszenie przednie	113	łuzne					mocne
Y - zawieszenie tylne	118	niskie					wysokie
M - więzadło środkowe	108	słabe					mocne
I - położenie	117	niskie					wysokie
Ę - szerokość	117	wąskie					szerokie
Strzyki - ustawienie	113	szerokie					wąskie
Strzyki - długość	104	krótkie					długie
Strzyki - ustawienie tył	107	zewnątrzne					wewnątrzne
Charakter mleczny	117	ordynarny					szlachetny
Kondycja	103	słaba					mocna
Lokomocja	99	słaba					dobra

WYDAJNOŚĆ MATKI				
kg mleka	kg tłuszczu	% tłuszczu	kg białka	% białka
-	-	-	-	-



WYCENA GENOMOWA



KR GRYFON

PL005377407612

Urodzony: 12.06.2018 CVF BYF BLF
GYMNAST x MONTEREY x DOBERMAN

INDEXgPF
140

INDEX IE
1879



Hodowca: KR Kietrz



AE
A1A2

PODINDEKSY						
produkcyjny	pokroju ogólnego	plodności	rama ciała	siła mleczności	nogi i racice	wymię
132	125	106	113	115	109	126

PRODUKCJA						Powt. 76%
mleko kg	tłuszcz kg	tłuszcz %	białko kg	białko %	indeks prod. kg	
830	61.0	0.32	36.0	0.10	132.2	

WARTOŚĆ HODOWLANA			
komórki somatyczne	przeżywalność	PPB	PPM
116	115	99	100

POKRÓJ		Ekstremum 80 90 100 110 120 Ekstremum					
KALIBER	112	mały					duży
TYP	121	niepożądany					pożądany
NOGI	114	niepożądane					pożądane
WYMIĘ	120	niepożądane					pożądane
OGÓLNA	120	niepożądana					pożądana
Wysokość w krzyżu	123	niski					wysoki
Głębokość tułowia	106	plytki					głęboki
Szerokość klatki piersiowej	100	wąska					szeroka
Ustawienie zadu	95	uniesiony					spadzisty
Szerokość zadu	120	wąski					szeroki
Nogi tylne - Bok	94	pionowe					podsiebne
Racice	108	długa przekątna					krótka przekątna
Nogi tylne - Tył	111	iksowate					równoległe
W - zawieszenie przednie	112	luźne					mocne
Y - zawieszenie tylne	126	niskie					wysokie
M - więzadło środkowe	116	slabe					mocne
I - położenie	119	niskie					wysokie
Ę - szerokość	113	wąskie					szerokie
Strzyki - ustawienie	115	szerokie					wąskie
Strzyki - długość	101	krótkie					długie
Strzyki - ustawienie tył	107	zewnątrzne					wewnętrzne
Charakter mleczny	117	ordynarny					szlachetny
Kondycja	88	slaba					mocna
Lokomocja	115	slaba					dobra

WYDAJNOŚĆ MATKI				
kg mleka	kg tłuszczu	% tłuszczu	kg białka	% białka
10908	435	3.98	386	3.54

FABIO ET

DE0541365139

Urodzony: 15.01.2021 BLF BYF CVF CDF
FASTBALL x DYNAMO x GATEDANCER

INDEXgPF
139

INDEX IE
2159



Hodowca: Holtkamp



AA
A2A2

PODINDEKSY						
produkcyjny	pokroju ogólnego	plodności	rama ciała	siła mleczności	nogi i racice	wymię
139	111	108	100	102	103	114

PRODUKCJA						Powt. 73%
mleko kg	tłuszcz kg	tłuszcz %	białko kg	białko %	indeks prod. kg	
1182	72.0	0.27	44.0	0.06	160.0	

WARTOŚĆ HODOWLANA			
komórki somatyczne	przeżywalność	PPB	PPM
107	122	99	98

POKRÓJ		Ekstremum 80 90 100 110 120 Ekstremum					
KALIBER	102	mały					duży
TYP	99	niepożądany					pożądany
NOGI	110	niepożądane					pożądane
WYMIĘ	111	niepożądane					pożądane
OGÓLNA	104	niepożądana					pożądana
Wysokość w krzyżu	102	niski					wysoki
Głębokość tułowia	98	plytki					głęboki
Szerokość klatki piersiowej	100	wąska					szeroka
Ustawienie zadu	95	uniesiony					spadzisty
Szerokość zadu	106	wąski					szeroki
Nogi tylne - Bok	99	pionowe					podsiebne
Racice	102	długa przekątna					krótka przekątna
Nogi tylne - Tył	105	iksowate					równoległe
W - zawieszenie przednie	105	luźne					mocne
Y - zawieszenie tylne	112	niskie					wysokie
M - więzadło środkowe	109	slabe					mocne
I - położenie	109	niskie					wysokie
Ę - szerokość	113	wąskie					szerokie
Strzyki - ustawienie	102	szerokie					wąskie
Strzyki - długość	106	krótkie					długie
Strzyki - ustawienie tył	112	zewnątrzne					wewnętrzne
Charakter mleczny	104	ordynarny					szlachetny
Kondycja	100	slaba					mocna
Lokomocja	112	slaba					dobra

WYDAJNOŚĆ MATKI				
kg mleka	kg tłuszczu	% tłuszczu	kg białka	% białka
-	-	-	-	-

KALENJI ET

NL636023549

Urodzony: 25.02.2019 BLF BYF CVF

KIND DOC x DELTA x SNOWMAN

INDEXgPF

139

INDEX IE

1803



Hodowca: ALH-Genetics BV



PODINDEKSY

produkcyjny	pokroju ogólnego	plodności	rama ciała	siła mleczności	nogi i racice	wymię
123	133	110	110	114	118	132

PRODUKCJA

Powt. 78%

mleko kg	tłuszcz kg	tłuszcz %	białko kg	białko %	indeks prod. kg
908	33.0	-0.05	32.0	0.02	98.1

WARTOŚĆ HODOWLANA

komórki somatyczne	przeżywalność	PPB	PPM
109	126	97	109

POKRÓJ

		Ekstremum	80	90	100	110	120	Ekstremum
KALIBER	113	mały						duży
TYP	126	niepożądany						pożądany
NOGI	122	niepożądane						pożądane
WYMIĘ	131	niepożądane						pożądane
OGÓLNA	128	niepożądana						pożądana
Wysokość w krzyżu	115	niski						wysoki
Głębokość tułowia	106	płytki						głęboki
Szerokość klatki piersiowej	111	wąska						szeroła
Ustawienie zadu	97	uniesiony						spadzisty
Szerokość zadu	111	wąski						szeroła
Nogi tylne - Bok	90	pionowe						podsiebne
Racice	121	długa przekątna						krótka przekątna
Nogi tylne - Tył	116	ikswale						równoległe
W - zawieszenie przednie	126	łuzne						mocne
Y - zawieszenie tylne	128	niskie						wysokie
M - więzadło środkowe	111	słabe						mocne
I - położenie	123	niskie						wysokie
Ę - szerokość	115	wąskie						szeroła
Strzyki - ustawienie	112	szeroła						wąskie
Strzyki - długość	101	krótkie						długie
Strzyki - ustawienie tył	110	zewnątrzne						wewnątrzne
Charakter mleczny	112	ordynarny						szlachetny
Kondycja	98	słaba						mocna
Lokomocja	125	słaba						dobra

WYDAJNOŚĆ MATKI

kg mleka	kg tłuszczu	% tłuszczu	kg białka	% białka
12644	475	3.75	411	3.25

KR HALT

PL005473474037

Urodzony: 13.07.2019 CVF BYF BLF

ALTAHOTROD x JORBEN x ALTADETROIT

INDEXgPF

139

INDEX IE

1573



Hodowca: KR Kietrz



PODINDEKSY

produkcyjny	pokroju ogólnego	plodności	rama ciała	siła mleczności	nogi i racice	wymię
129	131	106	130	117	112	128

PRODUKCJA

Powt. 76%

mleko kg	tłuszcz kg	tłuszcz %	białko kg	białko %	indeks prod. kg
781	47.0	0.18	37.0	0.13	120.6

WARTOŚĆ HODOWLANA

komórki somatyczne	przeżywalność	PPB	PPM
109	114	100	98

POKRÓJ

		Ekstremum	80	90	100	110	120	Ekstremum
KALIBER	117	mały						duży
TYP	128	niepożądany						pożądany
NOGI	117	niepożądane						pożądane
WYMIĘ	127	niepożądane						pożądane
OGÓLNA	127	niepożądana						pożądana
Wysokość w krzyżu	131	niski						wysoki
Głębokość tułowia	111	płytki						głęboki
Szerokość klatki piersiowej	107	wąska						szeroła
Ustawienie zadu	117	uniesiony						spadzisty
Szerokość zadu	114	wąski						szeroła
Nogi tylne - Bok	90	pionowe						podsiebne
Racice	114	długa przekątna						krótka przekątna
Nogi tylne - Tył	112	ikswale						równoległe
W - zawieszenie przednie	121	łuzne						mocne
Y - zawieszenie tylne	120	niskie						wysokie
M - więzadło środkowe	108	słabe						mocne
I - położenie	124	niskie						wysokie
Ę - szerokość	112	wąskie						szeroła
Strzyki - ustawienie	108	szeroła						wąskie
Strzyki - długość	106	krótkie						długie
Strzyki - ustawienie tył	106	zewnątrzne						wewnątrzne
Charakter mleczny	115	ordynarny						szlachetny
Kondycja	100	słaba						mocna
Lokomocja	115	słaba						dobra

WYDAJNOŚĆ MATKI

kg mleka	kg tłuszczu	% tłuszczu	kg białka	% białka
12193	547	4.48	469	3.84



WYCENA GENOMOWA



KZ BAUERO ET

PL005479271357

Urodzony: 26.07.2020 BYF CVF BLF
BRAVENESS x CYRANO x SILVER

INDEXgPF
139

INDEX IE
2072



Hodowca: OHZ Kamieniec Żąbkowicki



PODINDEKSY						
produkcyjny	pokroju ogólnego	plodności	rama ciała	siła mleczności	nogi i racice	wymię
137	115	108	101	105	109	114

PRODUKCJA						Powt. 74%
mleko kg	tłuszcz kg	tłuszcz %	białko kg	białko %	indeks prod. kg	
1450	43.0	-0.18	51.0	0.04	144.8	

WARTOŚĆ HODOWLANA			
komórki somatyczne	przeżywalność	PPB	PPM
109	117	98	102

POKRÓJ		Ekstremum 80 90 100 110 120 Ekstremum					
KALIBER	107	mały					duży
TYP	110	niepożądany					pożądany
NOGI	110	niepożądane					pożądane
WYMIĘ	115	niepożądane					pożądane
OGÓLNA	112	niepożądana					pożądana
Wysokość w krzyżu	110	niski					wysoki
Głębokość tułowia	92	plytki					głęboki
Szerokość klatki piersiowej	100	wąska					szeroka
Ustawienie zadu	99	uniesiony					spadzisty
Szerokość zadu	93	wąski					szeroki
Nogi tylne - Bok	105	pionowe					podsiebne
Racice	104	długa przekątna					krótka przekątna
Nogi tylne - Tył	110	ikswate					równoległe
W - zawieszenie przednie	109	luźne					mocne
Y - zawieszenie tylne	120	niskie					wysokie
M - więzadło środkowe	99	slabe					mocne
I - położenie	108	niskie					wysokie
Ę - szerokość	116	wąskie					szerokie
Strzyki - ustawienie	108	szerokie					wąskie
Strzyki - długość	98	krótkie					długie
Strzyki - ustawienie tył	105	zewnątrzne					wewnętrzne
Charakter mleczny	109	ordynarny					szlachetny
Kondycja	95	slaba					mocna
Lokomocja	108	slaba					dobra

WYDAJNOŚĆ MATKI				
kg mleka	kg tłuszczu	% tłuszczu	kg białka	% białka
-	-	-	-	-

LENCOKAZ

PL005348700094

Urodzony: 11.06.2019 CVF BYF BLF
LENCOME x ALTAHOTROD x CARRASSO

INDEXgPF
139

INDEX IE
1120



Hodowca: GH Kazimierz Siedlecki



PODINDEKSY						
produkcyjny	pokroju ogólnego	plodności	rama ciała	siła mleczności	nogi i racice	wymię
129	143	86	127	132	121	137

PRODUKCJA						Powt. 76%
mleko kg	tłuszcz kg	tłuszcz %	białko kg	białko %	indeks prod. kg	
634	49.0	0.28	35.0	0.17	119.6	

WARTOŚĆ HODOWLANA			
komórki somatyczne	przeżywalność	PPB	PPM
110	111	94	102

POKRÓJ		Ekstremum 80 90 100 110 120 Ekstremum					
KALIBER	126	mały					duży
TYP	140	niepożądany					pożądany
NOGI	121	niepożądane					pożądane
WYMIĘ	136	niepożądane					pożądane
OGÓLNA	139	niepożądana					pożądana
Wysokość w krzyżu	135	niski					wysoki
Głębokość tułowia	123	plytki					głęboki
Szerokość klatki piersiowej	128	wąska					szeroka
Ustawienie zadu	98	uniesiony					spadzisty
Szerokość zadu	122	wąski					szeroki
Nogi tylne - Bok	97	pionowe					podsiebne
Racice	120	długa przekątna					krótka przekątna
Nogi tylne - Tył	120	ikswate					równoległe
W - zawieszenie przednie	124	luźne					mocne
Y - zawieszenie tylne	118	niskie					wysokie
M - więzadło środkowe	122	slabe					mocne
I - położenie	132	niskie					wysokie
Ę - szerokość	123	wąskie					szerokie
Strzyki - ustawienie	119	szerokie					wąskie
Strzyki - długość	102	krótkie					długie
Strzyki - ustawienie tył	112	zewnątrzne					wewnętrzne
Charakter mleczny	124	ordynarny					szlachetny
Kondycja	99	slaba					mocna
Lokomocja	120	slaba					dobra

WYDAJNOŚĆ MATKI				
kg mleka	kg tłuszczu	% tłuszczu	kg białka	% białka
14481	546	3.77	503	3.47

MIDAS ET

US3202768388

Urodzony: 02.04.2019 BYF CVF BLF
RIVETING x HAROLDO x REFLECTOR

INDEXgPF

139

INDEX IE

2299



Hodowca: Import USA

RZG
149
TPI
2674



AB
A2A2

PODINDEKSY

produkcyjny	pokroju ogólnego	plodności	rama ciała	siła mleczności	nogi i racice	wymię
118	124	124	102	106	110	128

PRODUKCJA Powt. 71%

mleko kg	tłuszcz kg	tłuszcz %	białko kg	białko %	indeks prod. kg
915	32.0	-0.06	24.0	-0.07	79.4

WARTOŚĆ HODOWLANA

komórki somatyczne	przeżywalność	PPB	PPM
123	136	102	111

POKRÓJ

		Ekstremum	80	90	100	110	120	Ekstremum
KALIBER	105	mały						duży
TYP	115	niepożądany						pożądany
NOGI	112	niepożądane						pożądane
WYMIĘ	124	niepożądane						pożądane
OGÓLNA	119	niepożądana						pożądana
Wysokość w krzyżu	109	niski						wysoki
Głębokość tułowia	104	plytki						głęboki
Szerokość klatki piersiowej	106	wąska						szeroka
Ustawienie zadu	91	uniesiony						spadzisty
Szerokość zadu	108	wąski						szeroki
Nogi tylne - Bok	107	pionowe						podsiebne
Racice	107	długa przekątna						krótka przekątna
Nogi tylne - Tył	107	ikswałate						równoległe
W - zawieszenie przednie	128	łuzne						mocne
Y - zawieszenie tylne	118	niskie						wysokie
M - więzadło środkowe	100	słabe						mocne
I - położenie	126	niskie						wysokie
Ę - szerokość	110	wąskie						szerokie
Strzyki - ustawienie	104	szerokie						wąskie
Strzyki - długość	99	krótkie						długie
Strzyki - ustawienie tył	98	zewnątrzne						wewnętrzne
Charakter mleczny	103	ordynarny						szlachetny
Kondycja	104	słaba						mocna
Lokomocja	111	słaba						dobra

WYDAJNOŚĆ MATKI

kg mleka	kg tłuszczu	% tłuszczu	kg białka	% białka
-	-	-	-	-

GURU ET RDC

DE1505012806

Urodzony: 18.10.2019 BLF BYF CVF
GYWER x SALVATORE x PENLEY

INDEXgPF

138

INDEX IE

2060



Hodowca: Kersten GbR

RZG
148
Ornia



AA
A2A2

PODINDEKSY

produkcyjny	pokroju ogólnego	plodności	rama ciała	siła mleczności	nogi i racice	wymię
130	125	101	103	110	116	124

PRODUKCJA Powt. 75%

mleko kg	tłuszcz kg	tłuszcz %	białko kg	białko %	indeks prod. kg
1257	48.0	-0.04	38.0	-0.04	124.9

WARTOŚĆ HODOWLANA

komórki somatyczne	przeżywalność	PPB	PPM
113	124	112	102

POKRÓJ

		Ekstremum	80	90	100	110	120	Ekstremum
KALIBER	108	mały						duży
TYP	119	niepożądany						pożądany
NOGI	127	niepożądane						pożądane
WYMIĘ	124	niepożądane						pożądane
OGÓLNA	118	niepożądana						pożądana
Wysokość w krzyżu	112	niski						wysoki
Głębokość tułowia	104	plytki						głęboki
Szerokość klatki piersiowej	110	wąska						szeroka
Ustawienie zadu	90	uniesiony						spadzisty
Szerokość zadu	107	wąski						szeroki
Nogi tylne - Bok	92	pionowe						podsiebne
Racice	113	długa przekątna						krótka przekątna
Nogi tylne - Tył	121	ikswałate						równoległe
W - zawieszenie przednie	119	łuzne						mocne
Y - zawieszenie tylne	122	niskie						wysokie
M - więzadło środkowe	111	słabe						mocne
I - położenie	118	niskie						wysokie
Ę - szerokość	110	wąskie						szerokie
Strzyki - ustawienie	106	szerokie						wąskie
Strzyki - długość	103	krótkie						długie
Strzyki - ustawienie tył	101	zewnątrzne						wewnętrzne
Charakter mleczny	108	ordynarny						szlachetny
Kondycja	100	słaba						mocna
Lokomocja	135	słaba						dobra

WYDAJNOŚĆ MATKI

kg mleka	kg tłuszczu	% tłuszczu	kg białka	% białka
9167	355	3.87	306	3.33



WYCENA GENOMOWA



KR ELANGO

PL005340933261

Urodzony: 14.09.2018 BYF CVF BLF
ESPERANTO x BALISTO x ALTASAMOA

INDEXgPF
136

INDEX IE
1928



Hodowca: KR Kietrz



AB
A2A2

PODINDEKSY						
produkcyjny	pokroju ogólnego	plodności	rama ciała	siła mleczności	nogi i racice	wymię
131	119	102	104	103	113	119

PRODUKCJA						Powt. 76%
mleko kg	tłuszcz kg	tłuszcz %	białko kg	białko %	indeks prod. kg	
996	46.0	0.06	41.0	0.10	127.3	

WARTOŚĆ HODOWLANA			
komórki somatyczne	przeżywalność	PPB	PPM
112	120	114	109

POKRÓJ		Ekstremum 80 90 100 110 120 Ekstremum					
		mały					duży
KALIBER	110						
TYP	112	niepóźniony					pożądany
NOGI	116	niepóźniane					pożądane
WYMIĘ	120	niepóźniane					pożądane
OGÓLNA	113	niepóźniana					pożądana
Wysokość w krzyżu	106	niski					wysoki
Głębokość tułowia	91	płytki					głęboki
Szerokość klatki piersiowej	93	wąska					szersza
Ustawienie zadu	108	uniesiony					spadzisty
Szerokość zadu	95	wąski					szerszy
Nogi tylne - Bok	103	pionowe					podsiebne
Racice	108	długa przekątna					krótka przekątna
Nogi tylne - Tył	114	iksowate					równoległe
W - zawieszenie przednie	111	luźne					mocne
Y - zawieszenie tylne	117	niskie					wysokie
M - więzadło środkowe	116	słabe					mocne
I - położenie	112	niskie					wysokie
Ę - szerokość	110	wąskie					szerokie
Strzyki - ustawienie	111	szerokie					wąskie
Strzyki - długość	99	krótkie					długie
Strzyki - ustawienie tył	109	zewnętrzne					wewnętrzne
Charakter mleczny	110	ordynarny					szlachetny
Kondycja	90	słaba					mocna
Lokomocja	117	słaba					dobra

WYDAJNOŚĆ MATKI				
kg mleka	kg tłuszczu	% tłuszczu	kg białka	% białka
13657	542	3.97	469	3.44

SANTANDER ET TYLKO SEX

US3132356623

Urodzony: 10.05.2018 BLF BYF CVF RDC
DELTA-WORTH x JEDI x KINGBOY

INDEXgPF
136

INDEX IE
1909



Hodowca: Import USA



BB
A1A2

PODINDEKSY						
produkcyjny	pokroju ogólnego	plodności	rama ciała	siła mleczności	nogi i racice	wymię
128	114	111	118	113	99	114

PRODUKCJA						Powt. 68%
mleko kg	tłuszcz kg	tłuszcz %	białko kg	białko %	indeks prod. kg	
843	56.0	0.25	32.0	0.05	119.5	

WARTOŚĆ HODOWLANA			
komórki somatyczne	przeżywalność	PPB	PPM
115	130	100	106

POKRÓJ		Ekstremum 80 90 100 110 120 Ekstremum					
		mały					duży
KALIBER	-						
TYP	109	niepóźniony					pożądany
NOGI	104	niepóźniane					pożądane
WYMIĘ	113	niepóźniane					pożądane
OGÓLNA	-	niepóźniana					pożądana
Wysokość w krzyżu	120	niski					wysoki
Głębokość tułowia	105	płytki					głęboki
Szerokość klatki piersiowej	107	wąska					szersza
Ustawienie zadu	109	uniesiony					spadzisty
Szerokość zadu	107	wąski					szerszy
Nogi tylne - Bok	100	pionowe					podsiebne
Racice	102	długa przekątna					krótka przekątna
Nogi tylne - Tył	95	iksowate					równoległe
W - zawieszenie przednie	108	luźne					mocne
Y - zawieszenie tylne	113	niskie					wysokie
M - więzadło środkowe	114	słabe					mocne
I - położenie	110	niskie					wysokie
Ę - szerokość	-	wąskie					szerokie
Strzyki - ustawienie	108	szerokie					wąskie
Strzyki - długość	94	krótkie					długie
Strzyki - ustawienie tył	117	zewnętrzne					wewnętrzne
Charakter mleczny	112	ordynarny					szlachetny
Kondycja	93	słaba					mocna
Lokomocja	102	słaba					dobra

WYDAJNOŚĆ MATKI				
kg mleka	kg tłuszczu	% tłuszczu	kg białka	% białka
-	-	-	-	-

FERM ET

NL699059134

Urodzony: 11.05.2018 CVF

IMAX x JEDI x BALISTO

INDEXgPF

135

INDEX IE

1763



Hodowca: Import Holandia



RZG
138
TPI
2710

PODINDEKSY

produkcyjny	pokroju ogólnego	plodności	rama ciała	siła mleczności	nogi i racice	wymię
139	111	99	109	115	99	111

PRODUKCJA

Powt. 80%

mleko kg	tłuszcz kg	tłuszcz %	białko kg	białko %	indeks prod. kg
1346	61.0	0.07	47.0	0.03	155.3

WARTOŚĆ HODOWLANA

komórki somatyczne	przeżywalność	PPB	PPM
101	116	108	106

POKRÓJ

		Ekstremum	80	90	100	110	120	Ekstremum
KALIBER	106	mały						duży
TYP	111	niepóźniony						pożądany
NOGI	104	niepóźniane						pożądane
WYMIĘ	112	niepóźniane						pożądane
OGÓLNA	110	niepóźniana						pożądana
Wysokość w krzyżu	115	niski						wysoki
Głębokość tułowia	107	plytki						głęboki
Szerokość klatki piersiowej	105	wąska						szeroka
Ustawienie zadu	95	uniesiony						spadzisty
Szerokość zadu	116	wąski						szeroki
Nogi tylne - Bok	101	pionowe						podsiebne
Racice	105	długa przekątna						krótka przekątna
Nogi tylne - Tył	90	iksowate						równoległe
W - zawieszenie przednie	108	luźne						mocne
Y - zawieszenie tylne	114	niskie						wysokie
M - więzadło środkowe	104	słabe						mocne
I - położenie	107	niskie						wysokie
Ę - szerokość	108	wąskie						szerokie
Strzyki - ustawienie	104	szerokie						wąskie
Strzyki - długość	84	krótkie						długie
Strzyki - ustawienie tył	107	zewnątrzne						wewnętrzne
Charakter mleczny	117	ordynarny						szlachetny
Kondycja	89	słaba						mocna
Lokomocja	101	słaba						dobra

WYDAJNOŚĆ MATKI

kg mleka	kg tłuszczu	% tłuszczu	kg białka	% białka
-	-	-	-	-

KZ CEDRIK

PL005344917762

Urodzony: 25.01.2018 CVF BLF BYF

CYRANO x SILVER x GILLESPEY

INDEXgPF

135

INDEX IE

1455



Hodowca: OHZ Kamieniec Żąbkowicki



PODINDEKSY

produkcyjny	pokroju ogólnego	plodności	rama ciała	siła mleczności	nogi i racice	wymię
139	117	94	113	118	112	111

PRODUKCJA

Powt. 76%

mleko kg	tłuszcz kg	tłuszcz %	białko kg	białko %	indeks prod. kg
1211	71.0	0.24	44.0	0.05	159.2

WARTOŚĆ HODOWLANA

komórki somatyczne	przeżywalność	PPB	PPM
101	110	87	107

POKRÓJ

		Ekstremum	80	90	100	110	120	Ekstremum
KALIBER	108	mały						duży
TYP	114	niepóźniony						pożądany
NOGI	110	niepóźniane						pożądane
WYMIĘ	110	niepóźniane						pożądane
OGÓLNA	115	niepóźniana						pożądana
Wysokość w krzyżu	113	niski						wysoki
Głębokość tułowia	112	plytki						głęboki
Szerokość klatki piersiowej	103	wąska						szeroka
Ustawienie zadu	106	uniesiony						spadzisty
Szerokość zadu	110	wąski						szeroki
Nogi tylne - Bok	111	pionowe						podsiebne
Racice	107	długa przekątna						krótka przekątna
Nogi tylne - Tył	109	iksowate						równoległe
W - zawieszenie przednie	103	luźne						mocne
Y - zawieszenie tylne	127	niskie						wysokie
M - więzadło środkowe	100	słabe						mocne
I - położenie	98	niskie						wysokie
Ę - szerokość	127	wąskie						szerokie
Strzyki - ustawienie	108	szerokie						wąskie
Strzyki - długość	108	krótkie						długie
Strzyki - ustawienie tył	103	zewnątrzne						wewnętrzne
Charakter mleczny	121	ordynarny						szlachetny
Kondycja	88	słaba						mocna
Lokomocja	111	słaba						dobra

WYDAJNOŚĆ MATKI

kg mleka	kg tłuszczu	% tłuszczu	kg białka	% białka
13767	566	4.11	441	3.21



WYCENA GENOMOWA



KZ CYMES

PL005340666503

Urodzony: 29.06.2018 CVF BYF BLF
CHARMING x OCTAVIAN x GUARINI

INDEXgPF

134

INDEX IE

1693



Hodowca: OHZ Kamieniec Żąbkowski



PODINDEKSY						
produkcyjny	pokroju ogólnego	plodności	rama ciała	siła mleczności	nogi i racice	wymię
133	123	97	106	109	112	124

PRODUKCJA Powt. 76%					
mleko kg	tłuszcz kg	tłuszcz %	białko kg	białko %	indeks prod. kg
1161	51.0	0.04	42.0	0.04	134.3

WARTOŚĆ HODOWLANA			
komórki somatyczne	przeżywalność	PPB	PPM
107	104	91	103

	Wartość	POKRÓJ						
		Ekstremum	80	90	100	110	120	Ekstremum
KALIBER	112	mały						duży
TYP	116	niepożądany						pożądany
NOGI	113	niepożądane						pożądane
WYMIĘ	123	niepożądane						pożądane
OGÓLNA	116	niepożądana						pożądana
Wysokość w krzyżu	110	niski						wysoki
Głębokość tułowia	96	plytki						głęboki
Szerokość klatki piersiowej	106	wąska						szeroka
Ustawienie zadu	94	uniesiony						spadzisty
Szerokość zadu	112	wąski						szeroki
Nogi tylne - Bok	98	pionowe						podsiebne
Racice	115	długa przekątna						krótka przekątna
Nogi tylne - Tył	106	iksowate						równoległe
W - zawieszenie przednie	120	luźne						mocne
Y - zawieszenie tylne	123	niskie						wysokie
M - więzadło środkowe	107	slabe						mocne
I - położenie	119	niskie						wysokie
Ę - szerokość	115	wąskie						szerokie
Strzyki - ustawienie	97	szerokie						wąskie
Strzyki - długość	106	krótkie						długie
Strzyki - ustawienie tył	89	zewnątrzne						wewnętrzne
Charakter mleczny	110	ordynarny						szlachetny
Kondycja	100	slaba						mocna
Lokomocja	112	slaba						dobra

WYDAJNOŚĆ MATKI				
kg mleka	kg tłuszczu	% tłuszczu	kg białka	% białka
12323	497	4.03	413	3.35

DEBO-ADMIRAŁ

PL005365609349

Urodzony: 20.03.2018 BYF CVF BLF
ADORABLE x BOASTFUL x SLEEMAN

INDEXgPF

133

INDEX IE

1325



Hodowca: OHZ Dębołęka



PODINDEKSY						
produkcyjny	pokroju ogólnego	plodności	rama ciała	siła mleczności	nogi i racice	wymię
128	123	98	120	120	102	123

PRODUKCJA Powt. 76%					
mleko kg	tłuszcz kg	tłuszcz %	białko kg	białko %	indeks prod. kg
659	34.0	0.09	41.0	0.23	114.8

WARTOŚĆ HODOWLANA			
komórki somatyczne	przeżywalność	PPB	PPM
111	113	120	102

	Wartość	POKRÓJ						
		Ekstremum	80	90	100	110	120	Ekstremum
KALIBER	116	mały						duży
TYP	122	niepożądany						pożądany
NOGI	107	niepożądane						pożądane
WYMIĘ	118	niepożądane						pożądane
OGÓLNA	122	niepożądana						pożądana
Wysokość w krzyżu	122	niski						wysoki
Głębokość tułowia	112	plytki						głęboki
Szerokość klatki piersiowej	115	wąska						szeroka
Ustawienie zadu	101	uniesiony						spadzisty
Szerokość zadu	122	wąski						szeroki
Nogi tylne - Bok	102	pionowe						podsiebne
Racice	112	długa przekątna						krótka przekątna
Nogi tylne - Tył	88	iksowate						równoległe
W - zawieszenie przednie	115	luźne						mocne
Y - zawieszenie tylne	117	niskie						wysokie
M - więzadło środkowe	124	slabe						mocne
I - położenie	118	niskie						wysokie
Ę - szerokość	107	wąskie						szerokie
Strzyki - ustawienie	97	szerokie						wąskie
Strzyki - długość	91	krótkie						długie
Strzyki - ustawienie tył	113	zewnątrzne						wewnętrzne
Charakter mleczny	116	ordynarny						szlachetny
Kondycja	101	slaba						mocna
Lokomocja	101	slaba						dobra

WYDAJNOŚĆ MATKI				
kg mleka	kg tłuszczu	% tłuszczu	kg białka	% białka
13233	535	4.05	461	3.49

DEBO-BATMAN

PL005347694639

Urodzony: 26.07.2019 BYF CVF BLF

BRAVENESS x SUPERSHOT x BAKARAT

INDEXgPF

133

INDEX IE

1752



Hodowca: OHZ Dębołęka



PODINDEKSY						
produkcyjny	pokroju ogólnego	plodności	rama ciała	siła mleczności	nogi i racice	wymię
117	126	113	115	109	111	126

PRODUKCJA Powt. 74%					
mleko kg	tłuszcz kg	tłuszcz %	białko kg	białko %	indeks prod. kg
635	20.0	-0.07	27.0	0.07	75.0

WARTOŚĆ HODOWLANA			
komórki somatyczne	przeżywalność	PPB	PPM
119	121	109	106

	Wartość	POKRÓJ					
		Ekstremum	80	90	100	110	120
KALIBER	110	mały					duży
TYP	123	niepożądany					pożądany
NOGI	116	niepożądane					pożądane
WYMIĘ	125	niepożądane					pożądane
OGÓLNA	122	niepożądana					pożądana
Wysokość w krzyżu	117	niski					wysoki
Głębokość tułowia	101	plytki					głęboki
Szerokość klatki piersiowej	109	wąska					szeroka
Ustawienie zadu	104	uniesiony					spadzisty
Szerokość zadu	110	wąski					szeroki
Nogi tylne - Bok	100	pionowe					podsiebne
Racice	110	długa przekątna					krótka przekątna
Nogi tylne - Tył	110	ikswałate					równoległe
W - zawieszenie przednie	126	łuzne					mocne
Y - zawieszenie tylne	120	niskie					wysokie
M - więzadło środkowe	107	słabe					mocne
I - położenie	118	niskie					wysokie
Ę - szerokość	109	wąskie					szerokie
Strzyki - ustawienie	112	szerokie					wąskie
Strzyki - długość	111	krótkie					długie
Strzyki - ustawienie tył	113	zewnątrzne					wewnętrzne
Charakter mleczny	106	ordynarny					szlachetny
Kondycja	108	słaba					mocna
Lokomocja	116	słaba					dobra

WYDAJNOŚĆ MATKI				
kg mleka	kg tłuszczu	% tłuszczu	kg białka	% białka
12758	414	3.25	404	3.17

DEBO-TORIN

PL005365676181

Urodzony: 01.09.2018 BYF CVF BLF

ALTATOOHOT x AFTERBURNER x SUDAN

INDEXgPF

133

INDEX IE

1385



Hodowca: OHZ Dębołęka



PODINDEKSY						
produkcyjny	pokroju ogólnego	plodności	rama ciała	siła mleczności	nogi i racice	wymię
128	124	98	111	114	107	126

PRODUKCJA Powt. 74%					
mleko kg	tłuszcz kg	tłuszcz %	białko kg	białko %	indeks prod. kg
561	55.0	0.39	32.0	0.16	118.5

WARTOŚĆ HODOWLANA			
komórki somatyczne	przeżywalność	PPB	PPM
113	111	85	106

	Wartość	POKRÓJ					
		Ekstremum	80	90	100	110	120
KALIBER	107	mały					duży
TYP	122	niepożądany					pożądany
NOGI	112	niepożądane					pożądane
WYMIĘ	123	niepożądane					pożądane
OGÓLNA	122	niepożądana					pożądana
Wysokość w krzyżu	123	niski					wysoki
Głębokość tułowia	110	plytki					głęboki
Szerokość klatki piersiowej	105	wąska					szeroka
Ustawienie zadu	94	uniesiony					spadzisty
Szerokość zadu	113	wąski					szeroki
Nogi tylne - Bok	95	pionowe					podsiebne
Racice	109	długa przekątna					krótka przekątna
Nogi tylne - Tył	106	ikswałate					równoległe
W - zawieszenie przednie	121	łuzne					mocne
Y - zawieszenie tylne	110	niskie					wysokie
M - więzadło środkowe	116	słabe					mocne
I - położenie	125	niskie					wysokie
Ę - szerokość	101	wąskie					szerokie
Strzyki - ustawienie	113	szerokie					wąskie
Strzyki - długość	98	krótkie					długie
Strzyki - ustawienie tył	112	zewnątrzne					wewnętrzne
Charakter mleczny	112	ordynarny					szlachetny
Kondycja	97	słaba					mocna
Lokomocja	109	słaba					dobra

WYDAJNOŚĆ MATKI				
kg mleka	kg tłuszczu	% tłuszczu	kg białka	% białka
10542	484	4.59	352	3.34



WYCENA GENOMOWA



PADAR

PL005350676387

Urodzony: 16.01.2019 BYF CVF BLF
PADAWAN x BAILANDO x MANIFOLD

INDEXgPF

133

INDEX IE

2113



Hodowca: GR Dariusz Bęckowski



PODINDEKSY						
produkcyjny	pokroju ogólnego	plodności	rama ciała	siła mleczności	nogi i racice	wymię
127	116	106	107	106	99	121

PRODUKCJA Powt. 75%					
mleko kg	tłuszcz kg	tłuszcz %	białko kg	białko %	indeks prod. kg
1039	28.0	-0.17	40.0	0.07	107.3

WARTOŚĆ HODOWLANA			
komórki somatyczne	przeżywalność	PPB	PPM
118	116	114	108

	Wartość	POKRÓJ						
		Ekstremum	80	90	100	110	120	Ekstremum
KALIBER	107	mały						duży
TYP	112	niepożądany						pożądany
NOGI	100	niepożądane						pożądane
WYMIĘ	121	niepożądane						pożądane
OGÓLNA	112	niepożądana						pożądana
Wysokość w krzyżu	112	niski						wysoki
Głębokość tułowia	102	płytki						głęboki
Szerokość klatki piersiowej	110	wąska						szersza
Ustawienie zadu	96	uniesiony						spadzisty
Szerokość zadu	107	wąski						szeroki
Nogi tylne - Bok	90	pionowe						podsiebne
Racice	110	długa przekątna						krótka przekątna
Nogi tylne - Tył	91	iksowate						równoległe
W - zawieszenie przednie	116	luźne						mocne
Y - zawieszenie tylne	115	niskie						wysokie
M - więzadło środkowe	113	slabe						mocne
I - położenie	116	niskie						wysokie
Ę - szerokość	107	wąskie						szerokie
Strzyki - ustawienie	102	szerokie						wąskie
Strzyki - długość	101	krótkie						długie
Strzyki - ustawienie tył	111	zewnątrzne						wewnętrzne
Charakter mleczny	101	ordynarny						szlachetny
Kondycja	109	slaba						mocna
Lokomocja	97	slaba						dobra

WYDAJNOŚĆ MATKI				
kg mleka	kg tłuszczu	% tłuszczu	kg białka	% białka
10574	417	3.94	344	3.25

DOKO

komputerowy dobór buhajów

Hodowco!

Założeniem komputerowego doboru par do rozrodu jest optymalizacja kojarzeń zwierząt w oparciu o wartości hodowlane dla poszczególnych cech, a nie ich wartości fenotypowe (np. wydajności mleka, białka, tłuszczu) przy wykorzystaniu informacji, które gromadzone są w systemie informatycznym SYMLEK.

DZIĘKI DOBOROM KOMPUTEROWYM ZYSKUJESZ:

1. RZETELNĄ ANALIZĘ STADA:

- ocena współczynnika inbredu i kompletność rodowodu dla każdej sztuki w stadzie
- możliwość określenia własnych celów hodowlanych (indeks hodowcy)
- Użycie rodowodowych wartości hodowlanych dla jałówek i pierwiastek bez oficjalnej wyceny na podstawie wartości hodowlanych przodków

2. WYBÓR OPTYMALNYCH PAR DO KOJARZEŃ:

- dokładna analiza rodowodów i unikanie kojarzeń krewniaczych
- uzyskanie informacji o nosicielstwie wad genetycznych osobników kojarzonych
- wykorzystanie potencjału młodych samic w oparciu o wyliczone dla nich wartości hodowlane
- optymalizacja proponowanych kojarzeń z uwzględnieniem zakładanych celów hodowlanych
- propozycja reproduktorów dla każdej samicy z uwzględnieniem pokroju krowy

SZCZEGÓŁY DOSTĘPNE U KRS-DH

USŁUGA BEZPŁATNA

GLAMOUR RED

NR 1 w Polsce
NR 1 w Niemczech

DE0817865080

Urodzony: 22.03.2021 BLF BYF CVF

GOLIAT RDC x SPARK RED x MISSION P

NOWOŚĆ

INDEXgPF

148

INDEX IE

2830



WYCENA GENOMOWA



Hodowca: Thomas Bentele

m.Gwyneth

RZG
163



PODINDEKSY

produkcyjny	pokroju ogólnego	plodności	rama ciała	siła mleczności	nogi i racice	wymię
141	122	100	111	110	119	117

PRODUKCJA

Powt. 77%

mleko kg	tłuszcz kg	tłuszcz %	białko kg	białko %	indeks prod. kg
1168	70.0	0.25	47.0	0.10	164.2

WARTOŚĆ HODOWLANA

komórki somatyczne	przeżywalność	PPB	PPM
129	127	109	108



b.Gabana

POKRÓJ

		Ekstremum	80	90	100	110	120	Ekstremum
KALIBER	109	mały						duży
TYP	114	niepożądaný						pożądany
NOGI	119	niepożądaný						pożądany
WYMIĘ	115	niepożądaný						pożądany
OGÓLNA	113	niepożądaný						pożądaný
Wysokość w krzyżu	108	niski						wysoki
Głębokość tułowia	100	plytki						głęboki
Szerokość klatki piersiowej	105	wąska						szersza
Ustawienie zadu	106	uniesiony						spadzisty
Szerokość zadu	107	wąski						szeroki
Nogi tylne - Bok	100	pionowe						podsiebne
Racice	116	długa przekątna						krótka przekątna
Nogi tylne - Tył	118	iksowate						równoległe
W - zawieszenie przednie	115	luźne						mocne
Y - zawieszenie tylne	117	niskie						wysokie
M - więzadło środkowe	100	słabe						mocne
I - położenie	112	niskie						wysokie
Ę - szerokość	111	wąskie						szerokie
Strzyki - ustawienie	101	szerokie						wąskie
Strzyki - długość	100	krótkie						długie
Strzyki - ustawienie tył	102	zewnątrzne						wewnętrzne
Charakter mleczny	112	ordynarny						szlachetny
Kondycja	95	słaba						mocna
Lokomocja	118	słaba						dobra

WYDAJNOŚĆ MATKI

kg mleka	kg tłuszczu	% tłuszczu	kg białka	% białka
-	-	-	-	-



PRIMA RED

NL673382470

Urodzony: 23.05.2020 BYF CVF BLF
PERCEY-RED x SILKY x BATTLECRY

INDEXgPF

141

INDEX IE

2118



RZG
147

Hodowca: Import Holandia

PODINDEKSY						
produkcyjny	pokroju ogólnego	plodności	rama ciała	siła mleczności	nogi i racice	wymię
126	133	100	112	106	113	136

PRODUKCJA						Powt. 73%
mleko kg	tłuszcz kg	tłuszcz %	białko kg	białko %	indeks prod. kg	
1026	32.0	-0.11	38.0	0.05	107.3	

WARTOŚĆ HODOWLANA			
komórki somatyczne	przeżywalność	PPB	PPM
127	120	108	101

POKRÓJ		Ekstremum	80	90	100	110	120	Ekstremum
KALIBER	111	mały						duży
TYP	125	niepożądany						pożądany
NOGI	118	niepożądane						pożądane
WYMIĘ	138	niepożądane						pożądane
OGÓLNA	124	niepożądana						pożądana
Wysokość w krzyżu	117	niski						wysoki
Głębokość tułowia	97	plytki						głęboki
Szerokość klatki piersiowej	97	wąska						szeroka
Ustawienie zadu	106	uniesiony						spadzysty
Szerokość zadu	107	wąski						szeroki
Nogi tylne - Bok	90	pionowe						podsiebne
Racice	116	długa przekątna						krótka przekątna
Nogi tylne - Tył	112	iksowate						równoległe
W - zawieszenie przednie	129	luźne						mocne
Y - zawieszenie tylne	124	niskie						wysokie
M - więzadło środkowe	109	slabe						mocne
I - położenie	133	niskie						wysokie
Ę - szerokość	109	wąskie						szerokie
Strzyki - ustawienie	122	szerokie						wąskie
Strzyki - długość	97	krótkie						długie
Strzyki - ustawienie tył	111	zewnątrzne						wewnętrzne
Charakter mleczny	108	ordynarny						szlachetny
Kondycja	95	slaba						mocna
Lokomocja	119	slaba						dobra

WYDAJNOŚĆ MATKI				
kg mleka	kg tłuszczu	% tłuszczu	kg białka	% białka
-	-	-	-	-

SOLO RED

NL688600604

Urodzony: 06.08.2019

SPARK RED x DREAMBOY x BATTLECRY

INDEXgPF

140

INDEX IE

2395



RZG
146

Hodowca: Import Holandia



PODINDEKSY						
produkcyjny	pokroju ogólnego	plodności	rama ciała	siła mleczności	nogi i racice	wymię
133	124	102	106	105	109	127

PRODUKCJA						Powt. 78%
mleko kg	tłuszcz kg	tłuszcz %	białko kg	białko %	indeks prod. kg	
1488	50.0	-0.12	42.0	-0.08	134.4	

WARTOŚĆ HODOWLANA			
komórki somatyczne	przeżywalność	PPB	PPM
122	116	99	109

POKRÓJ		Ekstremum 80 90 100 110 120 Ekstremum					
KALIBER	113	mały					duży
TYP	118	niepożądany					pożądany
NOGI	109	niepożądane					pożądane
WYMIĘ	127	niepożądane					pożądane
OGÓLNA	115	niepożądana					pożądana
Wysokość w krzyżu	111	niski					wysoki
Głębokość tułowia	93	plytki					głęboki
Szerokość klatki piersiowej	102	wąska					szeroka
Ustawienie zadu	94	uniesiony					spadzisty
Szerokość zadu	116	wąski					szeroki
Nogi tylne - Bok	91	pionowe					podsiebne
Racice	121	długa przekątna					krótka przekątna
Nogi tylne - Tył	97	ikswale					równoległe
W - zawieszenie przednie	124	luźne					mocne
Y - zawieszenie tylne	130	niskie					wysokie
M - więzadło środkowe	97	słabe					mocne
I - położenie	120	niskie					wysokie
Ę - szerokość	110	wąskie					szerokie
Strzyki - ustawienie	114	szerokie					wąskie
Strzyki - długość	107	krótkie					długie
Strzyki - ustawienie tył	104	zewnątrzne					wewnętrzne
Charakter mleczny	107	ordynarny					szlachetny
Kondycja	101	słaba					mocna
Lokomocja	108	słaba					dobra

WYDAJNOŚĆ MATKI					
kg mleka	kg tłuszczu	% tłuszczu	kg białka	% białka	liczba dni
7287	337	4.63	261	3.59	287

GARO RED ET SEX

DE0362097615

Urodzony: 17.07.2019 BLF BYF CVF

GYWER RDC x MISSION P x COMMANDER

INDEXgPF

139

INDEX IE

2109



RZG
140

Hodowca: Florian Gr. Honebrink



PODINDEKSY						
produkcyjny	pokroju ogólnego	plodności	rama ciała	siła mleczności	nogi i racice	wymię
131	127	97	105	115	114	127

PRODUKCJA						Powt. 79%
mleko kg	tłuszcz kg	tłuszcz %	białko kg	białko %	indeks prod. kg	
987	47.0	0.08	40.0	0.09	127.6	

WARTOŚĆ HODOWLANA			
komórki somatyczne	przeżywalność	PPB	PPM
120	118	115	103

POKRÓJ		Ekstremum 80 90 100 110 120 Ekstremum					
KALIBER	110	mały					duży
TYP	124	niepożądany					pożądany
NOGI	123	niepożądane					pożądane
WYMIĘ	125	niepożądane					pożądane
OGÓLNA	122	niepożądana					pożądana
Wysokość w krzyżu	117	niski					wysoki
Głębokość tułowia	101	plytki					głęboki
Szerokość klatki piersiowej	104	wąska					szeroka
Ustawienie zadu	88	uniesiony					spadzisty
Szerokość zadu	115	wąski					szeroki
Nogi tylne - Bok	93	pionowe					podsiebne
Racice	112	długa przekątna					krótka przekątna
Nogi tylne - Tył	117	ikswale					równoległe
W - zawieszenie przednie	119	luźne					mocne
Y - zawieszenie tylne	120	niskie					wysokie
M - więzadło środkowe	115	słabe					mocne
I - położenie	118	niskie					wysokie
Ę - szerokość	111	wąskie					szerokie
Strzyki - ustawienie	117	szerokie					wąskie
Strzyki - długość	107	krótkie					długie
Strzyki - ustawienie tył	120	zewnątrzne					wewnętrzne
Charakter mleczny	118	ordynarny					szlachetny
Kondycja	94	słaba					mocna
Lokomocja	125	słaba					dobra

WYDAJNOŚĆ MATKI				
kg mleka	kg tłuszczu	% tłuszczu	kg białka	% białka
8319	374	4.50	319	3.83



WYCENA GENOMOWA



SIMPLY RED ET SEX

DE0361985968

Urodzony: 07.11.2019 BYF CVF BLF
SOLITAIR P x STYX RED x APOLL P

INDEXgPF
138

INDEX IE
2316



RZG
151

Hodowca: Nikolai Niermann



PODINDEKSY						
produkcyjny	pokroju ogólnego	plodności	rama ciała	siła mleczności	nogi i racice	wymię
122	126	104	112	99	121	123

PRODUKCJA Powt. 78%					
mleko kg	tłuszcz kg	tłuszcz %	białko kg	białko %	indeks prod. kg
706	33.0	0.05	31.0	0.09	95.0

WARTOŚĆ HODOWLANA			
komórki somatyczne	przeżywalność	PPB	PPM
128	131	113	111

POKRÓJ		Ekstremum 80 90 100 110 120 Ekstremum					
KALIBER	109	mały					duży
TYP	113	niepożądany					pożądany
NOGI	124	niepożądane					pożądane
WYMIĘ	122	niepożądane					pożądane
OGÓLNA	113	niepożądana					pożądana
Wysokość w krzyżu	105	niski					wysoki
Głębokość tułowia	87	plytki					głęboki
Szerokość klatki piersiowej	96	wąska					szeroka
Ustawienie zadu	110	uniesiony					spadzisty
Szerokość zadu	113	wąski					szeroki
Nogi tylne - Bok	103	pionowe					podsiebne
Racice	116	długa przekątna					krótka przekątna
Nogi tylne - Tył	122	ikswate					równoległe
W - zawieszenie przednie	120	luźne					mocne
Y - zawieszenie tylne	112	niskie					wysokie
M - więzadło środkowe	99	slabe					mocne
I - położenie	123	niskie					wysokie
Ę - szerokość	107	wąskie					szerokie
Strzyki - ustawienie	111	szerokie					wąskie
Strzyki - długość	104	krótkie					długie
Strzyki - ustawienie tył	103	zewnątrzne					wewnętrzne
Charakter mleczny	103	ordynarny					szlachetny
Kondycja	98	slaba					mocna
Lokomocja	124	slaba					dobra

WYDAJNOŚĆ MATKI				
kg mleka	kg tłuszczu	% tłuszczu	kg białka	% białka
11566	425	3.67	362	3.13

BEST RED ET

CZ944730021

Urodzony: 16.12.2019 BLF BYF CVF
SOLITAIR P RED x PACE RED x SUPERSHOT

INDEXgPF
136

INDEX IE
2175



TPI
2584

Hodowca: ZD Krasna Hora



PODINDEKSY						
produkcyjny	pokroju ogólnego	plodności	rama ciała	siła mleczności	nogi i racice	wymię
131	115	101	100	103	114	113

PRODUKCJA Powt. 78%					
mleko kg	tłuszcz kg	tłuszcz %	białko kg	białko %	indeks prod. kg
1409	46.0	-0.13	40.0	-0.07	126.4

WARTOŚĆ HODOWLANA			
komórki somatyczne	przeżywalność	PPB	PPM
118	124	112	104

POKRÓJ		Ekstremum 80 90 100 110 120 Ekstremum					
KALIBER	107	mały					duży
TYP	109	niepożądany					pożądany
NOGI	118	niepożądane					pożądane
WYMIĘ	114	niepożądane					pożądane
OGÓLNA	110	niepożądana					pożądana
Wysokość w krzyżu	107	niski					wysoki
Głębokość tułowia	98	plytki					głęboki
Szerokość klatki piersiowej	100	wąska					szeroka
Ustawienie zadu	89	uniesiony					spadzisty
Szerokość zadu	112	wąski					szeroki
Nogi tylne - Bok	97	pionowe					podsiebne
Racice	117	długa przekątna					krótka przekątna
Nogi tylne - Tył	108	ikswate					równoległe
W - zawieszenie przednie	106	luźne					mocne
Y - zawieszenie tylne	112	niskie					wysokie
M - więzadło środkowe	106	slabe					mocne
I - położenie	111	niskie					wysokie
Ę - szerokość	108	wąskie					szerokie
Strzyki - ustawienie	101	szerokie					wąskie
Strzyki - długość	114	krótkie					długie
Strzyki - ustawienie tył	100	zewnątrzne					wewnętrzne
Charakter mleczny	104	ordynarny					szlachetny
Kondycja	100	slaba					mocna
Lokomocja	119	slaba					dobra

WYDAJNOŚĆ MATKI				
kg mleka	kg tłuszczu	% tłuszczu	kg białka	% białka
-	-	-	-	-

GOOD RED ET

DE0362441012

Urodzony: 06.09.2019

GYWER RDC x STYX RED x LAMANO

INDEXgPF

135

INDEX IE

2008



Hodowca: Import Niemcy



PODINDEKSY						
produkcyjny	pokroju ogólnego	plodności	rama ciała	siła mleczności	nogi i racice	wymię
134	118	94	106	105	112	117

PRODUKCJA						Powt. 78%
mleko kg	tłuszcz kg	tłuszcz %	białko kg	białko %	indeks prod. kg	
1421	45.0	-0.14	45.0	-0.02	134.5	

WARTOŚĆ HODOWLANA			
komórki somatyczne	przeżywalność	PPB	PPM
107	125	95	92

		POKRÓJ					
		Ekstremum	80	90	100	110	120
KALIBER	111	mały					duży
TYP	112	niepożądany					pożądany
NOGI	121	niepożądane					pożądane
WYMIĘ	116	niepożądane					pożądane
OGÓLNA	110	niepożądana					pożądana
Wysokość w krzyżu	103	niski					wysoki
Głębokość tułowia	99	plytki					głęboki
Szerokość klatki piersiowej	105	wąska					szeroka
Ustawienie zadu	104	uniesiony					spadzisty
Szerokość zadu	102	wąski					szeroki
Nogi tylne - Bok	90	pionowe					podsiebne
Racice	111	długa przekątna					krótka przekątna
Nogi tylne - Tył	116	ikswałate					równoległe
W - zawieszenie przednie	112	łuzne					mocne
Y - zawieszenie tylne	116	niskie					wysokie
M - więzadło środkowe	111	słabe					mocne
I - położenie	108	niskie					wysokie
Ę - szerokość	112	wąskie					szerokie
Strzyki - ustawienie	106	szerokie					wąskie
Strzyki - długość	115	krótkie					długie
Strzyki - ustawienie tył	108	zewnątrzne					wewnętrzne
Charakter mleczny	106	ordynarny					szlachetny
Kondycja	108	słaba					mocna
Lokomocja	121	słaba					dobra

WYDAJNOŚĆ MATKI				
kg mleka	kg tłuszczu	% tłuszczu	kg białka	% białka
-	-	-	-	-

POLO RED G ET

PL005500296410

Urodzony: 09.07.2020 BLF BYF CVF

PERCEY RED x BORN P RDC x APOLL P

INDEXgPF

135

INDEX IE

1531



Hodowca: OHZ Głogówek



PODINDEKSY						
produkcyjny	pokroju ogólnego	plodności	rama ciała	siła mleczności	nogi i racice	wymię
128	122	99	114	112	109	121

PRODUKCJA						Powt. 73%
mleko kg	tłuszcz kg	tłuszcz %	białko kg	białko %	indeks prod. kg	
524	46.0	0.30	36.0	0.23	116.7	

WARTOŚĆ HODOWLANA			
komórki somatyczne	przeżywalność	PPB	PPM
117	118	110	110

		POKRÓJ					
		Ekstremum	80	90	100	110	120
KALIBER	111	mały					duży
TYP	118	niepożądany					pożądany
NOGI	108	niepożądane					pożądane
WYMIĘ	120	niepożądane					pożądane
OGÓLNA	117	niepożądana					pożądana
Wysokość w krzyżu	122	niski					wysoki
Głębokość tułowia	111	plytki					głęboki
Szerokość klatki piersiowej	110	wąska					szeroka
Ustawienie zadu	101	uniesiony					spadzisty
Szerokość zadu	106	wąski					szeroki
Nogi tylne - Bok	100	pionowe					podsiebne
Racice	111	długa przekątna					krótka przekątna
Nogi tylne - Tył	104	ikswałate					równoległe
W - zawieszenie przednie	117	łuzne					mocne
Y - zawieszenie tylne	107	niskie					wysokie
M - więzadło środkowe	103	słabe					mocne
I - położenie	123	niskie					wysokie
Ę - szerokość	104	wąskie					szerokie
Strzyki - ustawienie	116	szerokie					wąskie
Strzyki - długość	102	krótkie					długie
Strzyki - ustawienie tył	105	zewnątrzne					wewnętrzne
Charakter mleczny	107	ordynarny					szlachetny
Kondycja	102	słaba					mocna
Lokomocja	107	słaba					dobra

WYDAJNOŚĆ MATKI					
kg mleka	kg tłuszczu	% tłuszczu	kg białka	% białka	ilość dni
13032	533	4.09	452	3.47	297



WYCENA GENOMOWA



RUBY RED PG ET

PL005502031088

Urodzony: 11.07.2020 BLF BYF CVF
RUBELS-RED x ABI RED PP x SNAKE RED

INDEXgPF
134

INDEX IE
1531

NOWOŚĆ

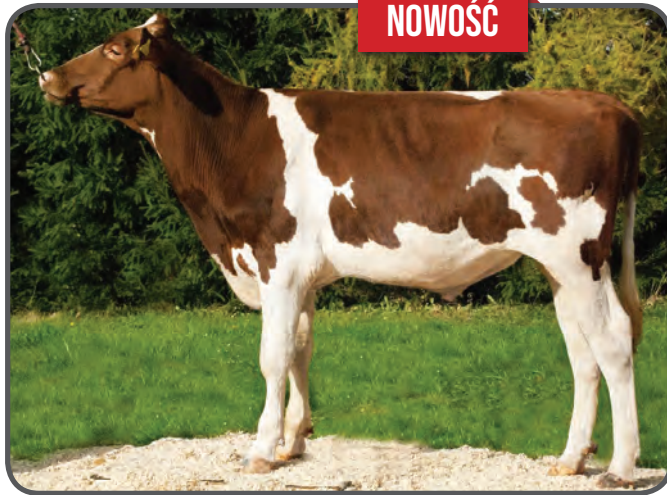

Hodowca: OHZ Przerzeczyn Zdrój



PODINDEKSY						
produkcyjny	pokroju ogólnego	plodności	rama ciała	siła mleczności	nogi i racice	wymię
127	125	98	108	104	113	126

PRODUKCJA Powt. 73%					
mleko kg	tłuszcz kg	tłuszcz %	białko kg	białko %	indeks prod. kg
724	48.0	0.22	33.0	0.11	113.3

WARTOŚĆ HODOWLANA			
komórki somatyczne	przeżywalność	PPB	PPM
112	116	100	96

POKRÓJ		Ekstremum 80 90 100 110 120 Ekstremum					
KALIBER	105	mały					duży
TYP	118	niepożądany					pożądany
NOGI	120	niepożądane					pożądane
WYMIĘ	123	niepożądane					pożądane
OGÓLNA	117	niepożądana					pożądana
Wysokość w krzyżu	106	niski					wysoki
Głębokość tułowia	93	plytki					głęboki
Szerokość klatki piersiowej	92	wąska					szersza
Ustawienie zadu	108	uniesiony					spadzisty
Szerokość zadu	106	wąski					szerszy
Nogi tylne - Bok	100	pionowe					podsiebne
Racice	111	długa przekątna					krótka przekątna
Nogi tylne - Tył	113	iksowate					równoległe
W - zawieszenie przednie	118	luźne					mocne
Y - zawieszenie tylne	123	niskie					wysokie
M - więzadło środkowe	103	slabe					mocne
I - położenie	123	niskie					wysokie
Ę - szerokość	112	wąskie					szersze
Strzyki - ustawienie	105	szersze					węższe
Strzyki - długość	101	krótkie					długie
Strzyki - ustawienie tył	104	zewnątrzne					wewnętrzne
Charakter mleczny	111	ordynarny					szlachetny
Kondycja	92	slaba					mocna
Lokomocja	116	slaba					dobra

WYDAJNOŚĆ MATKI				
kg mleka	kg tłuszczu	% tłuszczu	kg białka	% białka
8728	360	4.13	282	3.23

FIGARO PP ET

DE0362068008

Urodzony: 28.02.2020 BYF CVF BLF
SOLITAIR P x BORN RDC P x DEKO RED P

INDEXgPF
134

INDEX IE
1425



Hodowca: Import Niemcy



PODINDEKSY						
produkcyjny	pokroju ogólnego	plodności	rama ciała	siła mleczności	nogi i racice	wymię
130	122	101	104	105	114	121

PRODUKCJA Powt. 76%					
mleko kg	tłuszcz kg	tłuszcz %	białko kg	białko %	indeks prod. kg
743	49.0	0.22	37.0	0.15	123.8

WARTOŚĆ HODOWLANA			
komórki somatyczne	przeżywalność	PPB	PPM
109	112	102	104

POKRÓJ		Ekstremum 80 90 100 110 120 Ekstremum					
KALIBER	113	mały					duży
TYP	114	niepożądany					pożądany
NOGI	115	niepożądane					pożądane
WYMIĘ	119	niepożądane					pożądane
OGÓLNA	110	niepożądana					pożądana
Wysokość w krzyżu	112	niski					wysoki
Głębokość tułowia	98	plytki					głęboki
Szerokość klatki piersiowej	107	wąska					szersza
Ustawienie zadu	95	uniesiony					spadzisty
Szerokość zadu	101	wąski					szerszy
Nogi tylne - Bok	104	pionowe					podsiebne
Racice	111	długa przekątna					krótka przekątna
Nogi tylne - Tył	113	iksowate					równoległe
W - zawieszenie przednie	122	luźne					mocne
Y - zawieszenie tylne	110	niskie					wysokie
M - więzadło środkowe	96	slabe					mocne
I - położenie	123	niskie					wysokie
Ę - szerokość	106	wąskie					szersze
Strzyki - ustawienie	94	szersze					węższe
Strzyki - długość	115	krótkie					długie
Strzyki - ustawienie tył	97	zewnątrzne					wewnętrzne
Charakter mleczny	102	ordynarny					szlachetny
Kondycja	109	slaba					mocna
Lokomocja	117	slaba					dobra

WYDAJNOŚĆ MATKI				
kg mleka	kg tłuszczu	% tłuszczu	kg białka	% białka
-	-	-	-	-

VERSACE ET

DE0539815230

Urodzony: 02.08.2017 BLF
SALVATORE x APOLL x KANU

INDEXgPF

133

INDEX IE

1717



Hodowca: Lutz Rensing



PODINDEKSY						
produkcyjny	pokroju ogólnego	plodności	rama ciała	siła mleczności	nogi i racice	wymię
128	122	95	100	111	123	116

PRODUKCJA Powt. 78%					
mleko kg	tłuszcz kg	tłuszcz %	białko kg	białko %	indeks prod. kg
1390	30.0	-0.29	40.0	-0.06	111.0

WARTOŚĆ HODOWLANA			
komórki somatyczne	przeżywalność	PPB	PPM
116	112	108	97

		POKRÓJ					
		Ekstremum	80	90	100	110	120
KALIBER	104	mały					duży
TYP	115	niepodażany					pożądany
NOGI	124	niepodażane					pożądane
WYMIĘ	117	niepodażane					pożądane
OGÓLNA	112	niepodażana					pożądana
Wysokość w krzyżu	109	niski					wysoki
Głębokość tułowia	103	plytki					głęboki
Szerokość klatki piersiowej	101	wąska					szeroła
Ustawienie zadu	96	uniesiony					spadzisty
Szerokość zadu	95	wąski					szerołki
Nogi tylne - Bok	86	pionowe					podsiebne
Racice	124	długa przekątna					krótka przekątna
Nogi tylne - Tył	124	iksowate					równoległe
W - zawieszanie przednie	118	łuzne					mocne
Y - zawieszanie tylne	116	niskie					wysokie
M - więzadło środkowe	95	słabe					mocne
I - położenie	111	niskie					wysokie
Ę - szerokość	109	wąskie					szerołkie
Strzyki - ustawienie	110	szerołkie					wąskie
Strzyki - długość	103	krótkie					długie
Strzyki - ustawienie tył	102	zewnątrzne					wewnątrzne
Charakter mleczny	114	ordynarny					szlachetny
Kondycja	93	słaba					mocna
Lokomocja	120	słaba					dobra

WYDAJNOŚĆ MATKI				
kg mleka	kg tłuszczu	% tłuszczu	kg białka	% białka
10925	3.80	415	3.40	371

JOY RED G

PL005498531555

Urodzony: 19.09.2020 BLF BYF CVF
JAYVANO x ANRELI x JU RED

INDEXgPF

132

INDEX IE

1834



Hodowca: OHZ Głogówek



PODINDEKSY						
produkcyjny	pokroju ogólnego	plodności	rama ciała	siła mleczności	nogi i racice	wymię
123	118	108	113	101	112	117

PRODUKCJA Powt. 73%					
mleko kg	tłuszcz kg	tłuszcz %	białko kg	białko %	indeks prod. kg
663	28.0	0.01	33.0	0.13	94.7

WARTOŚĆ HODOWLANA			
komórki somatyczne	przeżywalność	PPB	PPM
118	118	113	105

		POKRÓJ					
		Ekstremum	80	90	100	110	120
KALIBER	105	mały					duży
TYP	108	niepodażany					pożądany
NOGI	118	niepodażane					pożądane
WYMIĘ	117	niepodażane					pożądane
OGÓLNA	109	niepodażana					pożądana
Wysokość w krzyżu	106	niski					wysoki
Głębokość tułowia	96	plytki					głęboki
Szerokość klatki piersiowej	106	wąska					szeroła
Ustawienie zadu	111	uniesiony					spadzisty
Szerokość zadu	106	wąski					szerołki
Nogi tylne - Bok	92	pionowe					podsiebne
Racice	113	długa przekątna					krótka przekątna
Nogi tylne - Tył	112	iksowate					równoległe
W - zawieszanie przednie	112	łuzne					mocne
Y - zawieszanie tylne	111	niskie					wysokie
M - więzadło środkowe	107	słabe					mocne
I - położenie	115	niskie					wysokie
Ę - szerokość	109	wąskie					szerołkie
Strzyki - ustawienie	104	szerołkie					wąskie
Strzyki - długość	106	krótkie					długie
Strzyki - ustawienie tył	97	zewnątrzne					wewnątrzne
Charakter mleczny	98	ordynarny					szlachetny
Kondycja	111	słaba					mocna
Lokomocja	116	słaba					dobra

WYDAJNOŚĆ MATKI					
kg mleka	kg tłuszczu	% tłuszczu	kg białka	% białka	ilość dni
10002	401	4.01	315	3.15	283



WYCENA GENOMOWA



SID RED PP

DE0362225098

Urodzony: 26.04.2020 BLF CVF BYF
SOLITAIR x MISSION x APOLL

INDEXgPF
132

INDEX IE
2063



RZG
147

Hodowca: Rainer Wemmje



AB
A2A2

PODINDEKSY						
produkcyjny	pokroju ogólnego	plodności	rama ciała	siła mleczności	nogi i racice	wymię
125	114	102	109	97	109	113

PRODUKCJA Powt. 78%					
mleko kg	tłuszcz kg	tłuszcz %	białko kg	białko %	indeks prod. kg
682	40.0	0.15	33.0	0.13	105.1

WARTOŚĆ HODOWLANA			
komórki somatyczne	przeżywalność	PPB	PPM
121	127	115	109

POKRÓJ		Ekstremum 80 90 100 110 120 Ekstremum					
		mały					duży
KALIBER	102						
TYP	105	niepożądany					pożądany
NOGI	119	niepożądane					pożądane
WYMIĘ	111	niepożądane					pożądane
OGÓLNA	104	niepożądana					pożądana
Wysokość w krzyżu	101	niski					wysoki
Głębokość tułowia	90	plytki					głęboki
Szerokość klatki piersiowej	95	wąska					szeroka
Ustawienie zadu	114	uniesiony					spadzisty
Szerokość zadu	103	wąski					szeroki
Nogi tylne - Bok	100	pionowe					podsiebne
Racice	99	długa przekątna					krótka przekątna
Nogi tylne - Tył	120	iksowate					równoległe
W - zawieszenie przednie	106	luźne					mocne
Y - zawieszenie tylne	111	niskie					wysokie
M - więzadło środkowe	109	slabe					mocne
I - położenie	110	niskie					wysokie
Ę - szerokość	106	wąskie					szerokie
Strzyki - ustawienie	109	szerokie					wąskie
Strzyki - długość	102	krótkie					długie
Strzyki - ustawienie tył	112	zewnątrzne					wewnętrzne
Charakter mleczny	100	ordynarny					szlachetny
Kondycja	99	slaba					mocna
Lokomocja	119	slaba					dobra

WYDAJNOŚĆ MATKI				
kg mleka	kg tłuszczu	% tłuszczu	kg białka	% białka
8829	4.13	365	3.57	315

GALANT RED

DE0361985940

Urodzony: 02.09.2019 BLF BYF CVF
GYWER x STYX x APOLL P

INDEXgPF
131



RZG
149

Hodowca: Nikolai Niermann



AB
A1B1

PODINDEKSY						
produkcyjny	pokroju ogólnego	plodności	rama ciała	siła mleczności	nogi i racice	wymię
117	120	103	106	100	110	122

PRODUKCJA Powt. 70%					
mleko kg	tłuszcz kg	tłuszcz %	białko kg	białko %	indeks prod. kg
981	18.0	-0.25	28.0	-0.05	74.0

WARTOŚĆ HODOWLANA			
komórki somatyczne	przeżywalność	PPB	PPM
123	136	120	103

POKRÓJ		Ekstremum 80 90 100 110 120 Ekstremum					
		mały					duży
KALIBER	-						
TYP	110	niepożądany					pożądany
NOGI	121	niepożądane					pożądane
WYMIĘ	119	niepożądane					pożądane
OGÓLNA	-	niepożądana					pożądana
Wysokość w krzyżu	103	niski					wysoki
Głębokość tułowia	90	plytki					głęboki
Szerokość klatki piersiowej	101	wąska					szeroka
Ustawienie zadu	107	uniesiony					spadzisty
Szerokość zadu	100	wąski					szeroki
Nogi tylne - Bok	92	pionowe					podsiebne
Racice	106	długa przekątna					krótka przekątna
Nogi tylne - Tył	118	iksowate					równoległe
W - zawieszenie przednie	123	luźne					mocne
Y - zawieszenie tylne	113	niskie					wysokie
M - więzadło środkowe	98	slabe					mocne
I - położenie	123	niskie					wysokie
Ę - szerokość	-	wąskie					szerokie
Strzyki - ustawienie	110	szerokie					wąskie
Strzyki - długość	88	krótkie					długie
Strzyki - ustawienie tył	102	zewnątrzne					wewnętrzne
Charakter mleczny	102	ordynarny					szlachetny
Kondycja	105	slaba					mocna
Lokomocja	121	slaba					dobra

WYDAJNOŚĆ MATKI				
kg mleka	kg tłuszczu	% tłuszczu	kg białka	% białka
-	-	-	-	-

DREAMER

DE0539719247

Urodzony: 28.10.2017 BLF BYF CVF

DREAMBOY-RED x GO NOW RF x SERANO

INDEXgPF

128

INDEX IE

1776



RZG
141

Hodowca: Alexander Drerup



PG SARMIK

PL005502031385

Urodzony: 30.07.2020 BYF CVF BLF

SOLUTION x PAT RED x CANVAS

INDEXgPF

127

INDEX IE

1511



Hodowca: OHZ Przerzeczyn Zdrój



PODINDEKSY						
produkcyjny	pokroju ogólnego	plodności	rama ciała	siła mleczności	nogi i racice	wymię
132	114	81	101	106	104	117

PRODUKCJA Powt. 80%					
mleko kg	tłuszcz kg	tłuszcz %	białko kg	białko %	indeks prod. kg
934	47.0	0.10	42.0	0.13	130.7

WARTOŚĆ HODOWLANA			
komórki somatyczne	przeżywalność	PPB	PPM
109	116	101	93

POKRÓJ		Ekstremum 80 90 100 110 120 Ekstremum					
KALIBER	113	mały					duży
TYP	116	niepożądany					pożądany
NOGI	104	niepożądane					pożądane
WYMIĘ	119	niepożądane					pożądane
OGÓLNA	116	niepożądana					pożądana
Wysokość w krzyżu	103	niski					wysoki
Głębokość tułowia	98	plytki					głęboki
Szerokość klatki piersiowej	94	wąska					szeroła
Ustawienie zadu	93	uniesiony					spadzisty
Szerokość zadu	117	wąski					szeroła
Nogi tylne - Bok	88	pionowe					podsiebne
Racice	111	długa przekątna					krótka przekątna
Nogi tylne - Tył	100	ikswale					równoległe
W - zawieszenie przednie	115	luźne					mocne
Y - zawieszenie tylne	123	niskie					wysokie
M - więzadło środkowe	100	slabe					mocne
I - położenie	109	niskie					wysokie
Ę - szerokość	113	wąskie					szeroła
Strzyki - ustawienie	106	szeroła					wąskie
Strzyki - długość	102	krótkie					długie
Strzyki - ustawienie tył	99	zewnątrzne					wewnątrzne
Charakter mleczny	113	ordynarny					szlachetny
Kondycja	87	slaba					mocna
Lokomocja	106	slaba					dobra

WYDAJNOŚĆ MATKI				
kg mleka	kg tłuszczu	% tłuszczu	kg białka	% białka
13010	545	4.24	454	3.52

PODINDEKSY						
produkcyjny	pokroju ogólnego	plodności	rama ciała	siła mleczności	nogi i racice	wymię
118	115	106	102	97	102	120

PRODUKCJA Powt. 74%					
mleko kg	tłuszcz kg	tłuszcz %	białko kg	białko %	indeks prod. kg
775	31.0	-0.01	25.0	-0.01	81.6

WARTOŚĆ HODOWLANA			
komórki somatyczne	przeżywalność	PPB	PPM
115	121	94	103

POKRÓJ		Ekstremum 80 90 100 110 120 Ekstremum					
KALIBER	103	mały					duży
TYP	108	niepożądany					pożądany
NOGI	110	niepożądane					pożądane
WYMIĘ	120	niepożądane					pożądane
OGÓLNA	108	niepożądana					pożądana
Wysokość w krzyżu	102	niski					wysoki
Głębokość tułowia	97	plytki					głęboki
Szerokość klatki piersiowej	103	wąska					szeroła
Ustawienie zadu	100	uniesiony					spadzisty
Szerokość zadu	102	wąski					szeroła
Nogi tylne - Bok	96	pionowe					podsiebne
Racice	99	długa przekątna					krótka przekątna
Nogi tylne - Tył	107	ikswale					równoległe
W - zawieszenie przednie	125	luźne					mocne
Y - zawieszenie tylne	114	niskie					wysokie
M - więzadło środkowe	92	slabe					mocne
I - położenie	117	niskie					wysokie
Ę - szerokość	105	wąskie					szeroła
Strzyki - ustawienie	118	szeroła					wąskie
Strzyki - długość	101	krótkie					długie
Strzyki - ustawienie tył	106	zewnątrzne					wewnątrzne
Charakter mleczny	94	ordynarny					szlachetny
Kondycja	111	slaba					mocna
Lokomocja	113	slaba					dobra

WYDAJNOŚĆ MATKI				
kg mleka	kg tłuszczu	% tłuszczu	kg białka	% białka
11356	452	3.98	390	3.44



WYCENA GENOMOWA



RANKING BUHAJÓW OCENIANYCH METODĄ KONWENCJONALNĄ RASY POLSKIEJ HOLSZTYŃSKO-FRYZYJSKIEJ - ocena KWIECIEŃ 2022

L.p.	Nazwa buhaja	Numer buhaja	Na jałówki *	Nazwa ojca buhaja	powtarzalność	Wartości hodowlane dla cech produkcji						Indeks PF	Podindeks produkcyjny	Podindeksy pokrojowe					Komórki somatyczne	Przeżywalność - długowieczność	Prędkość doju	Temperament	IE	Kazeina - kappa / beta	Hodowca
						wyd. mleka [kg]	wyd. tłuszczu [kg]	% tłuszczu	wyd. białka [kg]	% białka	indeks prod, [kg]			podindeks ramy ciała	podindeks siły mleczności	podindeks nóg i rąk	podindeks wymienia								
1	MENTOS ET	DE1504281811		MISSOURI	0,79	1754	47,0	-0,26	57,0	-0,01	160,7	141	142	111	104	107	100	112	129	112	96	2264	BB/A2A2	Kanada/Herdbuch	
2	KING ROYAL ET SEX	US74564764		KINGBOY	0,85	587	51,0	0,33	33,0	0,17	117,7	140	128	121	105	117	118	102	131	104	96	1347	AB/A2A2	Import USA	
3	YOUNGSTER ET SEX	DE0360574938		YOYO	0,68	831	52,0	0,21	38,0	0,13	128,3	139	131	115	106	103	115	119	123	102	101	2263	BB/A1A2	Pieper GbR, Bad Bentheim	
4	CAELUM ET	NL747280806		SUPERSHOT	0,81	1086	49,0	0,05	38,0	0,03	125,2	138	130	114	104	112	109	122	124	97	-	A2A2	Import Holandia		
5	BROKER ST	PL005406357819	J	BASTA	0,90	1022	36,0	-0,07	38,0	0,05	111,4	135	127	112	100	99	112	111	135	104	101	2255	BB	GR Stanisław Żochowski	
6	DEBO-BOSTON	PL005329808481		BATTLECRY	0,95	472	49,0	0,37	28,0	0,15	104,1	133	124	120	112	117	115	120	137	78	99	1653	AA	OHZ Dęboleka	
7	MANO	NL589637200		MISSOURI	0,95	1287	24,0	-0,32	37,0	-0,06	98,7	133	124	100	101	106	119	111	156	107	98	2061	BE/A1A2	Import Holandia	
8	MENKO ET	NL727981787	J	MISSOURI	0,81	1761	39,0	-0,35	45,0	-0,14	128,6	133	132	111	103	107	105	105	122	98	100	1966	BB/A2A2	Import Niemcy	
9	SLATAN ET SEX	DE0770405754		SHEP	0,99	419	60,0	0,53	37,0	0,29	133,2	133	132	107	97	109	106	103	117	120	101	1864	BB/A2A2	Matthias Nobsch	
10	SPEED UP ET	US3129016374		SUPERSHOT	0,79	1027	32,0	-0,11	31,0	-0,03	95,0	133	122	113	115	120	115	119	124	100	102	1933	A1A2	Import USA	
11	POINTER ET	DK02371402848	J	POWERBALL-P	0,80	1237	55,0	0,05	47,0	0,07	148,0	132	137	103	107	103	109	118	111	123	97	1524	AA	Import Niemcy	
12	KODIAC P	DE0359176237		KERRIGAN	0,80	1349	33,0	-0,24	38,0	-0,07	108,3	131	127	113	113	103	106	112	107	121	107	1750	AB/A2A2	Hermann-Josef Cordes	
13	BERMUDA ET SEX	DE0357479418	J	BALISTO	0,94	879	59,0	0,27	46,0	0,20	151,6	130	138	112	104	110	111	108	103	82	114	1191	BB/A2A2	Helmut Etrmann	
14	CUSTOS	DE0358410634		COMMANDER	0,90	1318	43,0	-0,12	40,0	-0,04	123,7	130	131	116	106	112	109	114	113	106	112	2068	AB	Airline GbR	
15	DEBO-HUR	PL005345378661		ALTAHOTROD	0,55	943	44,0	0,06	34,0	0,03	111,9	130	127	125	126	122	116	99	113	108	97	914	AB	OHZ Dęboleka	
16	DREAMSHOT SEX	US3012574873		SHOTGLASS	0,91	1255	27,0	-0,27	28,0	-0,15	82,5	129	119	115	100	105	108	115	121	109	114	1876	AA/A2A2	USA/Herdbuch	
17	BABIARZ KR	PL005407815097		BATTLECRY	0,88	162	54,0	0,61	26,0	0,26	105,3	128	124	109	103	117	106	105	116	118	87	1481	AB	KR Kietz	
18	BAKU ET	DE1305221311		BATTLECRY	0,88	683	54,0	0,31	27,0	0,05	108,6	128	125	116	106	113	109	113	111	89	101	1514	AB/A2A2	Import Niemcy	
19	DEBO-BAZYLI	PL005329808818		BALTIKUM	0,94	1320	23,0	-0,34	36,0	-0,08	95,6	127	123	106	116	112	102	105	119	118	101	1788	AB	OHZ Dęboleka	
20	KRMUSCAT	PL005335131177	J	MILTON	0,64	1210	48,0	-0,02	40,0	0,00	128,1	126	131	107	97	100	109	106	93	107	94	1702	AB	KR Kietz	
21	DEBO-BARNABA	PL005329809099		BATTLECRY	0,72	476	53,0	0,41	26,0	0,13	104,2	123	124	109	105	113	103	108	85	122	119	1742	AB	OHZ Dęboleka	
22	KR ATLAS	PL005350877395		APTITUDE	0,66	663	40,0	0,16	23,0	0,01	85,9	121	119	107	112	110	104	103	96	111	103	1377	BB	KR Kietz	
23	LESODZIEL	PL005412004707	J	LESSON	0,81	634	47,0	0,25	21,0	0,00	88,9	121	119	104	99	108	101	105	112	114	90	1294	BB	Bogdan Dzielinski	
24	BOLERO ET	DE0538527716	J	BREKEM	0,89	711	31,0	0,02	43,0	0,23	117,8	126	130	103	101	101	107	100	91	103	123	1095	AA/A2A2	Import Niemcy	
25	ARMADA PP	DE1272471908	J	APOLL P	0,94	1102	30,0	-0,17	38,0	0,02	105,7	122	126	103	108	105	94	105	97	104	117	1480	BB	Import Niemcy	
26	SNAKE RED	DE0120938390	J	SNOW RF	0,97	847	25,0	-0,11	36,0	0,10	97,3	115	124	110	111	109	102	109	77	102	99	712	AA/A1A1	Import Niemcy	

Indeks PF - indeks ogólny (produkcyjno-funkcyjny)

★ nowość

■ najlepszy buhaj w poszczególnym segmencie

■ top w wybranej opcji

Ocena wartości hodowlanej buhajów pochodzi z Instytutu Zootechniki - PIB Kraków, www.izoo.krakow.pl

MENTOS ET

DE1504281811

Urodzony: 28.10.2016 CVF BLF BYF

MISSOURI x BALISTO x MOGUL

INDEX PF
141

INDEX IE
2264



Hodowca: Kanada/Herdbuch



BB
A2A2

WYCENA KONWENCJONALNA

PODINDEKSY						
produkcyjny	pokroju ogólnego	plodności	rama ciała	siła mleczności	nogi i racice	wymię
142	111	100	104	107	110	107

PRODUKCJA					
Powt. 79%		Córek 174		Obór 40	
mleko kg	tłuszcz kg	tłuszcz %	białko kg	białko %	indeks prod. kg
1754	47.0	-0.26	57.0	-0.01	160.7

WARTOŚĆ HODOWLANA			
komórki somatyczne	przeżywalność	PPB	PPM
112	129	97	123



m.Super Gigi

POKRÓJ		Ekstremum 80 90 100 110 120 Ekstremum				
KALIBER	105	mały				duży
TYP	108	niepożądany				pożądany
NOGI	114	niepożądane				pożądane
WYMIĘ	112	niepożądane				pożądane
OGÓLNA	108	niepożądana				pożądana
Wysokość w krzyżu	109	niski				wysoki
Głębokość tułowia	100	plytki				głęboki
Szerokość klatki piersiowej	96	wąska				szeroka
Ustawienie zadu	92	uniesiony				spadzisty
Szerokość zadu	113	wąski				szeroki
Nogi tylne - Bok	99	pionowe				podsiebne
Racice	105	długa przekątna				krótka przekątna
Nogi tylne - Tył	115	iksowate				równoległe
W - zawieszenie przednie	112	luźne				mocne
Y - zawieszenie tylne	114	niskie				wysokie
M - więzadło środkowe	94	słabe				mocne
I - położenie	107	niskie				wysokie
Ę - szerokość	106	wąskie				szerokie
Strzyki - ustawienie	100	szerokie				wąskie
Strzyki - długość	104	krótkie				długie
Strzyki - ustawienie tył	96	zewnątrzne				wewnętrzne
Charakter mleczny	114	ordynarny				szlachetny
Kondycja	114	słaba				mocna
Lokomocja	85	słaba				dobra

WYDAJNOŚĆ MATKI				
kg mleka	kg tłuszczu	% tłuszczu	kg białka	% białka
14631	678	4.63	551	3.77



KING ROYAL ET SEX

US74564764

Urodzony: 22.05.2015 CVF BLF BYF
KINGBOY x MOGUL x SOCRATES

INDEX PF
140

INDEX IE
1347



John Erbsen

TPI
2556

AB
A2A2

Hodowca: import USA

PODINDEKSY						
produkcyjny	pokroju ogólnego	plodności	rama ciała	siła mleczności	nogi i racice	wymię
128	121	122	105	117	114	118

PRODUKCJA					
Powt. 85%		Córek 8566		Obór 2048	
mleko kg	tłuszcz kg	tłuszcz %	białko kg	białko %	indeks prod. kg
587	51.0	0.33	33.0	0.17	117.7

WARTOŚĆ HODOWLANA			
komórki somatyczne	przeżywalność	PPB	PPM
102	131	87	103

POKRÓJ		Ekstremum 80 90 100 110 120 Ekstremum				
KALIBER	112	mały				duży
TYP	118	niepożądan				pożądan
NOGI	123	niepożądan				pożądan
WYMIĘ	120	niepożądan				pożądan
OGÓLNA	119	niepożądana				pożądana
Wysokość w krzyżu	122	niski				wysoki
Głębokość tułowia	111	plytki				głęboki
Szerokość klatki piersiowej	107	wąska				szeroka
Ustawienie zadu	80	uniesiony				spadzisty
Szerokość zadu	121	wąski				szeroki
Nogi tylne - Bok	95	pionowe				podsiebne
Racice	116	długa przekątna				krótka przekątna
Nogi tylne - Tył	114	iksowate				równoległe
W - zawieszenie przednie	118	luźne				mocne
Y - zawieszenie tylne	122	niskie				wysokie
M - więzadło środkowe	115	slabe				mocne
I - położenie	113	niskie				wysokie
Ę - szerokość	106	wąskie				szerokie
Strzyki - ustawienie	123	szerokie				wąskie
Strzyki - długość	86	krótkie				długie
Strzyki - ustawienie tył	120	zewnątrzne				wewnętrzne
Charakter mleczny	118	ordynarny				szlachetny
Kondycja	123	slaba				mocna
Lokomocja	87	slaba				dobra

WYDAJNOŚĆ MATKI				
kg mleka	kg tłuszczu	% tłuszczu	kg białka	% białka
14152	457	3.20	460	3.30



m.Mariah

WYCENA KONWENCJONALNA

YOUNGSTER ET **SEX**

INDEX PF
139

DE0360574938

Urodzony: 12.02.2018 CVF BLF BYF
YOYO x AFTERBURNER x BALISTO

INDEX IE
2263

NOWOŚĆ



Hodowca: Pieper GbR



produkcyjny	pokroju ogólnego	plodności	rama ciała	siła mleczności	nogi i racice	wymię
131	115	115	106	103	101	120

PRODUKCJA		Powt. 68%	Córek 42	Obór 14	
mleko kg	tłuszcz kg	tłuszcz %	białko kg	białko %	indeks prod. kg
831	52.0	0.21	38.0	0.13	128.3

WARTOŚĆ HODOWLANA			
komórki somatyczne	przeżywalność	PPB	PPM
119	123	103	108

POKRÓJ		Ekstremum 80 90 100 110 120 Ekstremum					
		mały					duży
KALIBER	108						
TYP	112	niepożądany					pożądany
NOGI	108	niepożądane					pożądane
WYMIĘ	123	niepożądane					pożądane
OGÓLNA	113	niepożądana					pożądana
Wysokość w krzyżu	107	niski					wysoki
Głębokość tułowia	96	plytki					głęboki
Szerokość klatki piersiowej	99	wąska					szeroła
Ustawienie zadu	104	uniesiony					spadzisty
Szerokość zadu	102	wąski					szerołi
Nogi tylne - Bok	90	pionowe					podsiebne
Racice	109	długa przekątna					krótka przekątna
Nogi tylne - Tył	96	iksowate					równoległe
W - zawieszenie przednie	119	luźne					mocne
Y - zawieszenie tylne	116	niskie					wysokie
M - więzadło środkowe	106	słabe					mocne
I - położenie	116	niskie					wysokie
Ę - szerokość	111	wąskie					szerokie
Strzyki - ustawienie	100	szerokie					wąskie
Strzyki - długość	95	krótkie					długie
Strzyki - ustawienie tył	99	zewnętrzne					wewnętrzne
Charakter mleczny	105	ordynarny					szlachetny
Kondycja	100	słaba					mocna
Lokomocja	108	słaba					dobra

WYDAJNOŚĆ MATKI				
kg mleka	kg tłuszczu	% tłuszczu	kg białka	% białka
9779	421	4.31	360	3.68

CAELUM ET

INDEX PF
138

NL747280806

Urodzony: 03.02.2015
SUPERSHOT x MOGUL x OBSERVER



WYCENA KONWENCJONALNA



Hodowca: Import Holandia



produkcyjny	pokroju ogólnego	plodności	rama ciała	siła mleczności	nogi i racice	wymię
130	114	109	104	112	105	114

PRODUKCJA		Powt. 81%	Córek 268	Obór 62	
mleko kg	tłuszcz kg	tłuszcz %	białko kg	białko %	indeks prod. kg
1086	49.0	0.05	38.0	0.03	125.2

WARTOŚĆ HODOWLANA			
komórki somatyczne	przeżywalność	PPB	PPM
122	124	100	106

POKRÓJ		Ekstremum 80 90 100 110 120 Ekstremum					
		mały					duży
KALIBER	105						
TYP	108	niepożądany					pożądany
NOGI	107	niepożądane					pożądane
WYMIĘ	115	niepożądane					pożądane
OGÓLNA	109	niepożądana					pożądana
Wysokość w krzyżu	104	niski					wysoki
Głębokość tułowia	105	plytki					głęboki
Szerokość klatki piersiowej	113	wąska					szeroła
Ustawienie zadu	89	uniesiony					spadzisty
Szerokość zadu	114	wąski					szerołi
Nogi tylne - Bok	104	pionowe					podsiebne
Racice	103	długa przekątna					krótka przekątna
Nogi tylne - Tył	108	iksowate					równoległe
W - zawieszenie przednie	120	luźne					mocne
Y - zawieszenie tylne	111	niskie					wysokie
M - więzadło środkowe	102	słabe					mocne
I - położenie	108	niskie					wysokie
Ę - szerokość	108	wąskie					szerokie
Strzyki - ustawienie	118	szerokie					wąskie
Strzyki - długość	106	krótkie					długie
Strzyki - ustawienie tył	109	zewnętrzne					wewnętrzne
Charakter mleczny	112	ordynarny					szlachetny
Kondycja	110	słaba					mocna
Lokomocja	103	słaba					dobra

WYDAJNOŚĆ MATKI				
kg mleka	kg tłuszczu	% tłuszczu	kg białka	% białka
9614	5.1	490	3.6	346



BROKER ST

PL005406357819

Urodzony: 30.03.2017 CVF BLF BYF

BASTA x MOGUL x SHOTTLE

INDEX PF
135

INDEX IE
2255



Hodowca: GR Stanisław Żochowski



PODINDEKSY						
produkcyjny	pokroju ogólnego	plodności	rama ciała	siła mleczności	nogi i racice	wymię
127	112	105	100	99	112	111

PRODUKCJA					
Powt. 90%		Córek 238		Obór 138	
mleko kg	tłuszcz kg	tłuszcz %	białko kg	białko %	indeks prod. kg
1022	36.0	-0.07	38.0	0.05	111.4

WARTOŚĆ HODOWLANA			
komórki somatyczne	przeżywalność	PPB	PPM
121	135	105	104

POKRÓJ		Ekstremum 80 90 100 110 120 Ekstremum					
KALIBER	102	mały					duży
TYP	98	niepożądany					pożądany
NOGI	101	niepożądane					pożądane
WYMIĘ	117	niepożądane					pożądane
OGÓLNA	109	niepożądana					pożądana
Wysokość w krzyżu	95	niski					wysoki
Głębokość tułowia	99	plytki					głęboki
Szerokość klatki piersiowej	110	wąska					szeroka
Ustawienie zadu	100	uniesiony					spadzisty
Szerokość zadu	102	wąski					szeroki
Nogi tylne - Bok	76	pionowe					podsiebne
Racice	106	długa przekątna					krótka przekątna
Nogi tylne - Tył	102	iksowate					równoległe
W - zawieszenie przednie	120	luźne					mocne
Y - zawieszenie tylne	113	niskie					wysokie
M - więzadło środkowe	86	słabe					mocne
I - położenie	115	niskie					wysokie
Ę - szerokość	108	wąskie					szerokie
Strzyki - ustawienie	98	szerokie					wąskie
Strzyki - długość	85	krótkie					długie
Strzyki - ustawienie tył	84	zewnątrzne					wewnętrzne
Charakter mleczny	98	ordynarny					szlachetny
Kondycja	103	słaba					mocna
Lokomocja	104	słaba					dobra

WYDAJNOŚĆ MATKI				
kg mleka	kg tłuszczu	% tłuszczu	kg białka	% białka
12802	582	4.55	478	3.74

DEBO-BOSTON

PL005329808481

Urodzony: 05.07.2016 BLF CVF BYF

BATTLECRY x CHELIOS x BOLTON

INDEX PF
133

INDEX IE
1653



Hodowca: OHZ Dęboleka

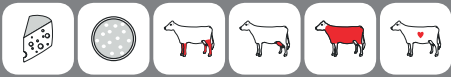

PODINDEKSY						
produkcyjny	pokroju ogólnego	plodności	rama ciała	siła mleczności	nogi i racice	wymię
124	120	91	112	117	113	115

PRODUKCJA					
Powt. 95%		Córek 391		Obór 238	
mleko kg	tłuszcz kg	tłuszcz %	białko kg	białko %	indeks prod. kg
472	49.0	0.37	28.0	0.15	104.1

WARTOŚĆ HODOWLANA			
komórki somatyczne	przeżywalność	PPB	PPM
120	137	90	109

POKRÓJ		Ekstremum 80 90 100 110 120 Ekstremum					
KALIBER	108	mały					duży
TYP	109	niepożądany					pożądany
NOGI	118	niepożądane					pożądane
WYMIĘ	120	niepożądane					pożądane
OGÓLNA	118	niepożądana					pożądana
Wysokość w krzyżu	112	niski					wysoki
Głębokość tułowia	108	plytki					głęboki
Szerokość klatki piersiowej	108	wąska					szeroka
Ustawienie zadu	97	uniesiony					spadzisty
Szerokość zadu	121	wąski					szeroki
Nogi tylne - Bok	89	pionowe					podsiebne
Racice	114	długa przekątna					krótka przekątna
Nogi tylne - Tył	113	iksowate					równoległe
W - zawieszenie przednie	110	luźne					mocne
Y - zawieszenie tylne	119	niskie					wysokie
M - więzadło środkowe	105	słabe					mocne
I - położenie	108	niskie					wysokie
Ę - szerokość	118	wąskie					szerokie
Strzyki - ustawienie	99	szerokie					wąskie
Strzyki - długość	99	krótkie					długie
Strzyki - ustawienie tył	103	zewnątrzne					wewnętrzne
Charakter mleczny	111	ordynarny					szlachetny
Kondycja	118	słaba					mocna
Lokomocja	89	słaba					dobra

WYDAJNOŚĆ MATKI				
kg mleka	kg tłuszczu	% tłuszczu	kg białka	% białka
16048	720	4.49	503	3.13

MANO

NL589637200

Urodzony: 19.03.2016 BLF CVF
MISSOURI x BALISTO x SNOWMAN

INDEX PF

133

INDEX IE

2061



TPI
2563

Hodowca: Import Holandia



BE
A1A2

PODINDEKSY

produkcyjny	pokroju ogólnego	plodności	rama ciała	siła mleczności	nogi i racice	wymię
124	100	119	101	106	113	90

PRODUKCJA

Powt. 95%

Córek 456

Obór 172

mleko kg	tłuszcz kg	tłuszcz %	białko kg	białko %	indeks prod. kg
1287	24.0	-0.32	37.0	-0.06	98.7

WARTOŚĆ HODOWLANA

komórki somatyczne	przeżywalność	PPB	PPM
111	156	95	110

POKRÓJ

		Ekstremum	80	90	100	110	120	Ekstremum
KALIBER	111	mały						duży
TYP	106	niepożądany						pożądany
NOGI	103	niepożądane						pożądane
WYMIĘ	99	niepożądane						pożądane
OGÓLNA	104	niepożądana						pożądana
Wysokość w krzyżu	111	niski						wysoki
Głębokość tułowia	104	plytki						głęboki
Szerokość klatki piersiowej	116	wąska						szeroła
Ustawienie zadu	94	uniesiony						spadzisty
Szerokość zadu	95	wąski						szeroła
Nogi tylne - Bok	99	pionowe						podsiebne
Racice	114	długa przekątna						krótka przekątna
Nogi tylne - Tył	114	iksowate						równoległe
W - zawieszanie przednie	110	luźne						mocne
Y - zawieszanie tylne	103	niskie						wysokie
M - więzadło środkowe	96	slabe						mocne
I - położenie	110	niskie						wysokie
Ę - szerokość	95	wąskie						szeroła
Strzyki - ustawienie	89	szeroła						wąskie
Strzyki - długość	114	krótkie						długie
Strzyki - ustawienie tył	105	zewnątrzne						wewnątrzne
Charakter mleczny	101	ordynarny						szlachetny
Kondycja	95	slaba						mocna
Lokomocja	108	slaba						dobra

WYDAJNOŚĆ MATKI

kg mleka	kg tłuszczu	% tłuszczu	kg białka	% białka
-	-	-	-	-

MENKO ET

NL727981787

Urodzony: 29.09.2015 CVF BLF BYF
MISSOURI x MERIDIAN x SNOWMAN

INDEX PF

133

INDEX IE

1966



KeLeKi

Hodowca: Import Niemcy



BB
A2A2

PODINDEKSY

produkcyjny	pokroju ogólnego	plodności	rama ciała	siła mleczności	nogi i racice	wymię
132	111	106	103	107	105	111

PRODUKCJA

Powt. 81%

Córek 398

Obór 91

mleko kg	tłuszcz kg	tłuszcz %	białko kg	białko %	indeks prod. kg
1761	39.0	-0.35	45.0	-0.14	128.6

WARTOŚĆ HODOWLANA

komórki somatyczne	przeżywalność	PPB	PPM
105	122	114	116

POKRÓJ

		Ekstremum	80	90	100	110	120	Ekstremum
KALIBER	112	mały						duży
TYP	108	niepożądany						pożądany
NOGI	114	niepożądane						pożądane
WYMIĘ	115	niepożądane						pożądane
OGÓLNA	109	niepożądana						pożądana
Wysokość w krzyżu	112	niski						wysoki
Głębokość tułowia	92	plytki						głęboki
Szerokość klatki piersiowej	90	wąska						szeroła
Ustawienie zadu	103	uniesiony						spadzisty
Szerokość zadu	96	wąski						szeroła
Nogi tylne - Bok	104	pionowe						podsiebne
Racice	97	długa przekątna						krótka przekątna
Nogi tylne - Tył	110	iksowate						równoległe
W - zawieszanie przednie	108	luźne						mocne
Y - zawieszanie tylne	121	niskie						wysokie
M - więzadło środkowe	104	slabe						mocne
I - położenie	109	niskie						wysokie
Ę - szerokość	112	wąskie						szeroła
Strzyki - ustawienie	105	szeroła						wąskie
Strzyki - długość	108	krótkie						długie
Strzyki - ustawienie tył	112	zewnątrzne						wewnątrzne
Charakter mleczny	117	ordynarny						szlachetny
Kondycja	118	slaba						mocna
Lokomocja	83	slaba						dobra

WYDAJNOŚĆ MATKI

kg mleka	kg tłuszczu	% tłuszczu	kg białka	% białka
-	-	-	-	-



WYCENA KONWENCJONALNA



SLATAN ET **SEX**

DE0770405754

Urodzony: 22.03.2016 CVF BLF BYF
SHEP x BALISTO x SUDAN

INDEX PF
133

INDEX IE
1864



Hodowca: Matthias Nobsch



PODINDEKSY						
produkcyjny	pokroju ogólnego	plodności	rama ciała	siła mleczności	nogi i racice	wymię
132	107	103	97	97	109	106

PRODUKCJA					
Powt. 99%		Córek 4603		Obór 1026	
mleko kg	tłuszcz kg	tłuszcz %	białko kg	białko %	indeks prod. kg
419	60.0	0.53	37.0	0.29	133.2

WARTOŚĆ HODOWLANA			
komórki somatyczne	przeżywalność	PPB	PPM
117	120	101	103

POKRÓJ		Ekstremum 80 90 100 110 120 Ekstremum					
		mały					duży
KALIBER	102	mały					duży
TYP	97	niepożądany					pożądany
NOGI	108	niepożądane					pożądane
WYMIĘ	106	niepożądane					pożądane
OGÓLNA	106	niepożądana					pożądana
Wysokość w krzyżu	103	niski					wysoki
Głębokość tułowia	91	plytki					głęboki
Szerokość klatki piersiowej	97	wąska					szersza
Ustawienie zadu	96	uniesiony					spadzisty
Szerokość zadu	98	wąski					szeroki
Nogi tylne - Bok	100	pionowe					podsiebne
Racice	108	długa przekątna					krótka przekątna
Nogi tylne - Tył	98	iksowate					równoległe
W - zawieszenie przednie	100	luźne					mocne
Y - zawieszenie tylne	104	niskie					wysokie
M - więzadło środkowe	108	słabe					mocne
I - położenie	98	niskie					wysokie
Ę - szerokość	99	wąskie					szerokie
Strzyki - ustawienie	98	szerokie					wąskie
Strzyki - długość	109	krótkie					długie
Strzyki - ustawienie tył	102	zewnątrzne					wewnętrzne
Charakter mleczny	100	ordynarny					szlachetny
Kondycja	100	słaba					mocna
Lokomocja	101	słaba					dobra

WYDAJNOŚĆ MATKI				
kg mleka	kg tłuszczu	% tłuszczu	kg białka	% białka
11656	657	5.64	483	4.14

SPEED UP ET

US3129016374

Urodzony: 20.02.2015 BYF CVF BLF
SUPERSHOT x NUMERO UNO x SHAMROCK

INDEX PF
133

INDEX IE
1933



Hodowca: Import USA

c.Grade

TPI
2436



PODINDEKSY						
produkcyjny	pokroju ogólnego	plodności	rama ciała	siła mleczności	nogi i racice	wymię
122	113	115	115	120	98	113

PRODUKCJA					
Powt. 79%		Córek 163		Obór 94	
mleko kg	tłuszcz kg	tłuszcz %	białko kg	białko %	indeks prod. kg
1027	32.0	-0.11	31.0	-0.03	95.0

WARTOŚĆ HODOWLANA			
komórki somatyczne	przeżywalność	PPB	PPM
119	124	98	103

POKRÓJ		Ekstremum 80 90 100 110 120 Ekstremum					
		mały					duży
KALIBER	-	mały					duży
TYP	114	niepożądany					pożądany
NOGI	105	niepożądane					pożądane
WYMIĘ	117	niepożądane					pożądane
OGÓLNA	-	niepożądana					pożądana
Wysokość w krzyżu	117	niski					wysoki
Głębokość tułowia	115	plytki					głęboki
Szerokość klatki piersiowej	124	wąska					szersza
Ustawienie zadu	96	uniesiony					spadzisty
Szerokość zadu	118	wąski					szeroki
Nogi tylne - Bok	108	pionowe					podsiebne
Racice	106	długa przekątna					krótka przekątna
Nogi tylne - Tył	87	iksowate					równoległe
W - zawieszenie przednie	122	luźne					mocne
Y - zawieszenie tylne	112	niskie					wysokie
M - więzadło środkowe	105	słabe					mocne
I - położenie	108	niskie					wysokie
Ę - szerokość	-	wąskie					szerokie
Strzyki - ustawienie	100	szerokie					wąskie
Strzyki - długość	110	krótkie					długie
Strzyki - ustawienie tył	102	zewnątrzne					wewnętrzne
Charakter mleczny	112	ordynarny					szlachetny
Kondycja	105	słaba					mocna
Lokomocja	107	słaba					dobra

WYDAJNOŚĆ MATKI				
kg mleka	kg tłuszczu	% tłuszczu	kg białka	% białka
12587	546	4.30	432	3.40

POINTER ET

DK02371402848

Urodzony: 28.08.2015 CVF BLF BYF
POWERBALL-P x NUMERO UNO x TIME

INDEX PF
132

INDEX IE
1524



Hodowca: Import Niemcy



PODINDEKSY						
produkcyjny	pokroju ogólnego	plodności	rama ciała	siła mleczności	nogi i racice	wymię
137	103	118	107	103	89	109

PRODUKCJA					
Powt. 80%		Córek 193		Obór 63	
mleko kg	tłuszcz kg	tłuszcz %	białko kg	białko %	indeks prod. kg
1237	55.0	0.05	47.0	0.07	148.0

WARTOŚĆ HODOWLANA			
komórki somatyczne	przeżywalność	PPB	PPM
93	111	111	112

POKRÓJ		Ekstremum 80 90 100 110 120 Ekstremum				
		mały				duży
KALIBER	-					
TYP	106	niepożądany				pożądany
NOGI	93	niepożądane				pożądane
WYMIĘ	108	niepożądane				pożądane
OGÓLNA	-	niepożądana				pożądana
Wysokość w krzyżu	114	niski				wysoki
Głębokość tułowia	91	plytki				głęboki
Szerokość klatki piersiowej	91	wąska				szeroka
Ustawienie zadu	105	uniesiony				spadzisty
Szerokość zadu	112	wąski				szeroki
Nogi tylne - Bok	112	pionowe				podsiebne
Racice	93	długa przekątna				krótka przekątna
Nogi tylne - Tył	86	iksowate				równoległe
W - zawieszenie przednie	105	luźne				mocne
Y - zawieszenie tylne	119	niskie				wysokie
M - więzadło środkowe	112	słabe				mocne
I - położenie	105	niskie				wysokie
Ę - szerokość	-	wąskie				szerokie
Strzyki - ustawienie	104	szerokie				wąskie
Strzyki - długość	101	krótkie				długie
Strzyki - ustawienie tył	114	zewnątrzne				wewnętrzne
Charakter mleczny	111	ordynarny				szlachetny
Kondycja	100	słaba				mocna
Lokomocja	85	słaba				dobra

WYDAJNOŚĆ MATKI				
kg mleka	kg tłuszczu	% tłuszczu	kg białka	% białka
13994	4.67	653	3.3	462

KODIAC P

DE0359176237

Urodzony: 13.11.2016
KERRIGAN x SUPERSHOT x PARKER P

INDEX PF
131

INDEX IE
1750



Hodowca: Hermann-Josef Cordes



PODINDEKSY						
produkcyjny	pokroju ogólnego	plodności	rama ciała	siła mleczności	nogi i racice	wymię
127	113	107	113	103	106	112

PRODUKCJA					
Powt. 80%		Córek 252		Obór 64	
mleko kg	tłuszcz kg	tłuszcz %	białko kg	białko %	indeks prod. kg
1349	33.0	-0.24	38.0	-0.07	108.3

WARTOŚĆ HODOWLANA			
komórki somatyczne	przeżywalność	PPB	PPM
109	121	100	109

POKRÓJ		Ekstremum 80 90 100 110 120 Ekstremum				
		mały				duży
KALIBER	109					
TYP	107	niepożądany				pożądany
NOGI	105	niepożądane				pożądane
WYMIĘ	117	niepożądane				pożądane
OGÓLNA	106	niepożądana				pożądana
Wysokość w krzyżu	113	niski				wysoki
Głębokość tułowia	84	plytki				głęboki
Szerokość klatki piersiowej	97	wąska				szeroka
Ustawienie zadu	118	uniesiony				spadzisty
Szerokość zadu	117	wąski				szeroki
Nogi tylne - Bok	103	pionowe				podsiebne
Racice	112	długa przekątna				krótka przekątna
Nogi tylne - Tył	100	iksowate				równoległe
W - zawieszenie przednie	109	luźne				mocne
Y - zawieszenie tylne	120	niskie				wysokie
M - więzadło środkowe	114	słabe				mocne
I - położenie	114	niskie				wysokie
Ę - szerokość	107	wąskie				szerokie
Strzyki - ustawienie	102	szerokie				wąskie
Strzyki - długość	103	krótkie				długie
Strzyki - ustawienie tył	105	zewnątrzne				wewnętrzne
Charakter mleczny	108	ordynarny				szlachetny
Kondycja	104	słaba				mocna
Lokomocja	93	słaba				dobra

WYDAJNOŚĆ MATKI				
kg mleka	kg tłuszczu	% tłuszczu	kg białka	% białka
16588	600	3.62	540	3.26



WYCENA KONWENCJONALNA



WYCENA KONWENCJONALNA

BERMUDA ET SEX

DE0357479418

Urodzony: 17.05.2014 BYF CVF BLF
BALISTO x MAYFIELD x MAN-O-MAN

INDEX PF
130

INDEX IE
1191



Hodowca: Helmut Etmann



PODINDEKSY						
produkcyjny	pokroju ogólnego	plodności	rama ciała	siła mleczności	nogi i racice	wymię
138	112	92	104	110	111	108

PRODUKCJA					
Powt. 94% Córka 3018 Obór 453					
mleko kg	tłuszcz kg	tłuszcz %	białko kg	białko %	indeks prod. kg
879	59.0	0.27	46.0	0.20	151.6

WARTOŚĆ HODOWLANA			
komórki somatyczne	przeżywalność	PPB	PPM
101	103	97	93

POKRÓJ		Ekstremum 80 90 100 110 120 Ekstremum					
KALIBER	108	mały					duży
TYP	110	niepożądany					pożądany
NOGI	117	niepożądane					pożądane
WYMIĘ	112	niepożądane					pożądane
OGÓLNA	109	niepożądana					pożądana
Wysokość w krzyżu	107	niski					wysoki
Głębokość tułowia	106	plytki					głęboki
Szerokość klatki piersiowej	100	wąska					szersza
Ustawienie zadu	93	uniesiony					spadzisty
Szerokość zadu	105	wąski					szerszy
Nogi tylne - Bok	103	pionowe					podsiebne
Racice	114	długa przekątna					krótka przekątna
Nogi tylne - Tył	110	ikswałate					równoległe
W - zawieszenie przednie	111	łuzne					mocne
Y - zawieszenie tylne	112	niskie					wysokie
M - więzadło środkowe	92	słabe					mocne
I - położenie	108	niskie					wysokie
Ę - szerokość	115	wąskie					szersze
Strzyki - ustawienie	112	szersze					węższe
Strzyki - długość	97	krótkie					długie
Strzyki - ustawienie tył	104	zewnątrzne					wewnętrzne
Charakter mleczny	113	ordynarny					szlachetny
Kondycja	112	słaba					mocna
Lokomocja	89	słaba					dobra

WYDAJNOŚĆ MATKI				
kg mleka	kg tłuszczu	% tłuszczu	kg białka	% białka
9262	337	3.64	316	3.41

CUSTOS

DE0358410634

Urodzony: 28.03.2015
COMMANDER x EPIC x BOWSER

INDEX PF
130

INDEX IE
2068



Hodowca: Airline Gbr



PODINDEKSY						
produkcyjny	pokroju ogólnego	plodności	rama ciała	siła mleczności	nogi i racice	wymię
131	116	85	106	112	109	114

PRODUKCJA					
Powt. 90% Córka 3803 Obór 635					
mleko kg	tłuszcz kg	tłuszcz %	białko kg	białko %	indeks prod. kg
1318	43.0	-0.12	40.0	-0.04	123.7

WARTOŚĆ HODOWLANA			
komórki somatyczne	przeżywalność	PPB	PPM
123	113	99	92

POKRÓJ		Ekstremum 80 90 100 110 120 Ekstremum					
KALIBER	96	mały					duży
TYP	109	niepożądany					pożądany
NOGI	113	niepożądane					pożądane
WYMIĘ	119	niepożądane					pożądane
OGÓLNA	120	niepożądana					pożądana
Wysokość w krzyżu	106	niski					wysoki
Głębokość tułowia	109	plytki					głęboki
Szerokość klatki piersiowej	104	wąska					szersza
Ustawienie zadu	96	uniesiony					spadzisty
Szerokość zadu	114	wąski					szerszy
Nogi tylne - Bok	98	pionowe					podsiebne
Racice	102	długa przekątna					krótka przekątna
Nogi tylne - Tył	121	ikswałate					równoległe
W - zawieszenie przednie	108	łuzne					mocne
Y - zawieszenie tylne	121	niskie					wysokie
M - więzadło środkowe	105	słabe					mocne
I - położenie	106	niskie					wysokie
Ę - szerokość	113	wąskie					szersze
Strzyki - ustawienie	106	szersze					węższe
Strzyki - długość	102	krótkie					długie
Strzyki - ustawienie tył	101	zewnątrzne					wewnętrzne
Charakter mleczny	116	ordynarny					szlachetny
Kondycja	115	słaba					mocna
Lokomocja	98	słaba					dobra

WYDAJNOŚĆ MATKI				
kg mleka	kg tłuszczu	% tłuszczu	kg białka	% białka
12721	433	3.40	405	3.18

DEBO-HUR

PL005345378661

Urodzony: 26.07.2017 BLF BYF CVF
ALTAHOTROD x FACEBOOK x EMERALD

INDEX PF
130

INDEX IE
914

NOWOŚĆ



Hodowca: OHZ Dębotała



PODINDEKSY						
produkcyjny	pokroju ogólnego	plodności	rama ciała	siła mleczności	nogi i racice	wymię
127	125	99	126	122	116	116

PRODUKCJA					
Powt. 55%		Córek 20		Obór 15	
mleko kg	tłuszcz kg	tłuszcz %	białko kg	białko %	indeks prod. kg
943	44.0	0.06	34.0	0.03	111.9

WARTOŚĆ HODOWLANA			
komórki somatyczne	przeżywalność	PPB	PPM
90	113	93	96

POKRÓJ		Ekstremum 80 90 100 110 120 Ekstremum					
KALIBER	118	mały					duży
TYP	125	niepożądany					pożądany
NOGI	117	niepożądane					pożądane
WYMIĘ	112	niepożądane					pożądane
OGÓLNA	125	niepożądana					pożądana
Wysokość w krzyżu	129	niski					wysoki
Głębokość tułowia	117	plytki					głęboki
Szerokość klatki piersiowej	118	wąska					szeroła
Ustawienie zadu	104	uniesiony					spadzisty
Szerokość zadu	121	wąski					szeroła
Nogi tylne - Bok	98	pionowe					podsiebne
Racice	112	długa przekątna					krótka przekątna
Nogi tylne - Tył	118	iksowate					równoległe
W - zawieszenie przednie	106	luźne					mocne
Y - zawieszenie tylne	111	niskie					wysokie
M - więzadło środkowe	116	słabe					mocne
I - położenie	108	niskie					wysokie
Ę - szerokość	118	wąskie					szerokie
Strzyki - ustawienie	113	szerokie					wąskie
Strzyki - długość	93	krótkie					długie
Strzyki - ustawienie tył	125	zewnętrzne					wewnętrzne
Charakter mleczny	116	ordynarny					szlachetny
Kondycja	99	słaba					mocna
Lokomocja	117	słaba					dobra

WYDAJNOŚĆ MATKI				
kg mleka	kg tłuszczu	% tłuszczu	kg białka	% białka
11662	610	5.23	426	3.65

DREAMSHOT **TYLKO SEX**

US3012574873

Urodzony: 28.12.2013 CVF BLF BYF
SHOTGLASS x BOOKEM x BOLIVER

INDEX PF
129

INDEX IE
1876

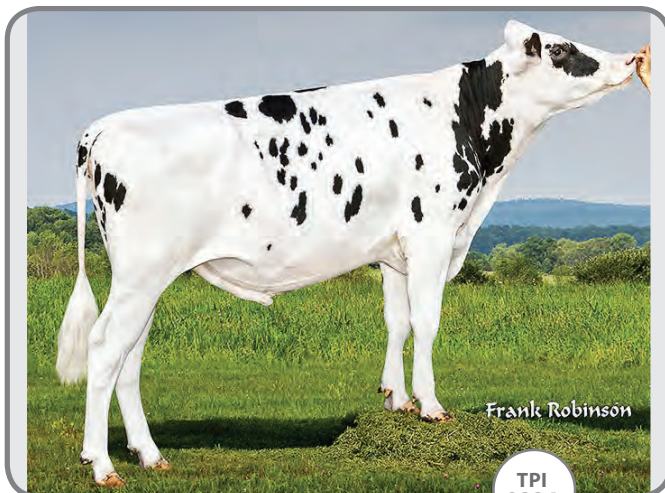

Hodowca: USA/Herdbuch



PODINDEKSY						
produkcyjny	pokroju ogólnego	plodności	rama ciała	siła mleczności	nogi i racice	wymię
119	115	121	100	105	108	115

PRODUKCJA					
Powt. 91%		Córek 3142		Obór 469	
mleko kg	tłuszcz kg	tłuszcz %	białko kg	białko %	indeks prod. kg
1255	27.0	-0.27	28.0	-0.15	82.5

WARTOŚĆ HODOWLANA			
komórki somatyczne	przeżywalność	PPB	PPM
109	114	86	101

POKRÓJ		Ekstremum 80 90 100 110 120 Ekstremum					
KALIBER	108	mały					duży
TYP	108	niepożądany					pożądany
NOGI	113	niepożądane					pożądane
WYMIĘ	122	niepożądane					pożądane
OGÓLNA	116	niepożądana					pożądana
Wysokość w krzyżu	94	niski					wysoki
Głębokość tułowia	107	plytki					głęboki
Szerokość klatki piersiowej	106	wąska					szeroła
Ustawienie zadu	96	uniesiony					spadzisty
Szerokość zadu	104	wąski					szeroła
Nogi tylne - Bok	106	pionowe					podsiebne
Racice	104	długa przekątna					krótka przekątna
Nogi tylne - Tył	114	iksowate					równoległe
W - zawieszenie przednie	117	luźne					mocne
Y - zawieszenie tylne	119	niskie					wysokie
M - więzadło środkowe	106	słabe					mocne
I - położenie	109	niskie					wysokie
Ę - szerokość	114	wąskie					szerokie
Strzyki - ustawienie	101	szerokie					wąskie
Strzyki - długość	108	krótkie					długie
Strzyki - ustawienie tył	98	zewnętrzne					wewnętrzne
Charakter mleczny	104	ordynarny					szlachetny
Kondycja	111	słaba					mocna
Lokomocja	103	słaba					dobra

WYDAJNOŚĆ MATKI				
kg mleka	kg tłuszczu	% tłuszczu	kg białka	% białka
16753	650	3.88	543	3.24



WYCENA KONWENCJONALNA



WYCENA KONWENCJONALNA

BABIARZ KR

PL005407815097

Urodzony: 23.09.2016 CVF BYF BLF
BATTLECRY x LEGEND x ADMIRAL

INDEX PF

128

INDEX IE

1481



Hodowca: KR Kietrz

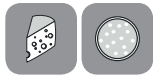

PODINDEKSY

produkcyjny	pokroju ogólnego	plodności	rama ciała	siła mleczności	nogi i racice	wymię
124	109	105	103	117	106	105

PRODUKCJA		Powt. 88%	Córek 141	Obór 87	
mleko kg	tłuszcz kg	tłuszcz %	białko kg	białko %	indeks prod. kg
162	54.0	0.61	26.0	0.26	105.3

WARTOŚĆ HODOWLANA

komórki somatyczne	przeżywalność	PPB	PPM
116	118	93	106

POKRÓJ

		Ekstremum	80	90	100	110	120	Ekstremum
KALIBER	100	mały						duży
TYP	108	niepożądany						pożądany
NOGI	103	niepożądane						pożądane
WYMIĘ	100	niepożądane						pożądane
OGÓLNA	102	niepożądana						pożądana
Wysokość w krzyżu	107	niski						wysoki
Głębokość tułowia	115	plytki						głęboki
Szerokość klatki piersiowej	111	wąska						szeroka
Ustawienie zadu	86	uniesiony						spadzisty
Szerokość zadu	106	wąski						szeroki
Nogi tylne - Bok	108	pionowe						podsiebne
Racice	113	długa przekątna						krótka przekątna
Nogi tylne - Tył	97	iksowate						równoległe
W - zawieszenie przednie	105	luźne						mocne
Y - zawieszenie tylne	94	niskie						wysokie
M - więzadło środkowe	97	slabe						mocne
I - położenie	96	niskie						wysokie
Ę - szerokość	100	wąskie						szerokie
Strzyki - ustawienie	106	szerskie						wąskie
Strzyki - długość	93	krótkie						długie
Strzyki - ustawienie tył	93	zewnątrzne						wewnętrzne
Charakter mleczny	108	ordynarny						szlachetny
Kondycja	102	slaba						mocna
Lokomocja	96	slaba						dobra

WYDAJNOŚĆ MATKI

kg mleka	kg tłuszczu	% tłuszczu	kg białka	% białka	liczba dni
13031	547	4.20	470	3.61	288

BAKU ET

DE1305221311

Urodzony: 11.03.2016 CVF BLF BYF
BATTLECRY x KAHUNA x BOOKEM

INDEX PF

128

INDEX IE

1514



Hodowca: Import Niemcy



PODINDEKSY

produkcyjny	pokroju ogólnego	plodności	rama ciała	siła mleczności	nogi i racice	wymię
125	116	99	106	113	109	113

PRODUKCJA		Powt. 88%	Córek 838	Obór 189	
mleko kg	tłuszcz kg	tłuszcz %	białko kg	białko %	indeks prod. kg
683	54.0	0.31	27.0	0.05	108.6

WARTOŚĆ HODOWLANA

komórki somatyczne	przeżywalność	PPB	PPM
111	111	134	84

POKRÓJ

		Ekstremum	80	90	100	110	120	Ekstremum
KALIBER	110	mały						duży
TYP	116	niepożądany						pożądany
NOGI	105	niepożądane						pożądane
WYMIĘ	119	niepożądane						pożądane
OGÓLNA	116	niepożądana						pożądana
Wysokość w krzyżu	117	niski						wysoki
Głębokość tułowia	95	plytki						głęboki
Szerokość klatki piersiowej	95	wąska						szeroka
Ustawienie zadu	97	uniesiony						spadzisty
Szerokość zadu	100	wąski						szeroki
Nogi tylne - Bok	97	pionowe						podsiebne
Racice	124	długa przekątna						krótka przekątna
Nogi tylne - Tył	93	iksowate						równoległe
W - zawieszenie przednie	115	luźne						mocne
Y - zawieszenie tylne	117	niskie						wysokie
M - więzadło środkowe	115	slabe						mocne
I - położenie	116	niskie						wysokie
Ę - szerokość	103	wąskie						szerokie
Strzyki - ustawienie	102	szerskie						wąskie
Strzyki - długość	95	krótkie						długie
Strzyki - ustawienie tył	108	zewnątrzne						wewnętrzne
Charakter mleczny	120	ordynarny						szlachetny
Kondycja	99	slaba						mocna
Lokomocja	81	slaba						dobra

WYDAJNOŚĆ MATKI

kg mleka	kg tłuszczu	% tłuszczu	kg białka	% białka
12466	344	2.76	411	3.30

DEBO-BAZYLI

PL005329808818

Urodzony: 02.08.2016 CVF BLF BYF
BALTIKUM x MASCALESE x SLEEMAN

INDEX PF

127

INDEX IE

1788



Hodowca: OHZ Dębołęka



PODINDEKSY						
produkcyjny	pokroju ogólnego	plodności	rama ciała	siła mleczności	nogi i racice	wymię
123	106	105	116	112	102	102

PRODUKCJA					
Powt. 94%		Córek 286		Obór 150	
mleko kg	tłuszcz kg	tłuszcz %	białko kg	białko %	indeks prod. kg
1320	23.0	-0.34	36.0	-0.08	95.6

WARTOŚĆ HODOWLANA			
komórki somatyczne	przeżywalność	PPB	PPM
119	118	99	105

POKRÓJ		Ekstremum 80 90 100 110 120 Ekstremum					
		mały					duży
KALIBER	115						
TYP	108	niepożądany					pożądany
NOGI	95	niepożądane					pożądane
WYMIĘ	113	niepożądane					pożądane
OGÓLNA	113	niepożądana					pożądana
Wysokość w krzyżu	126	niski					wysoki
Głębokość tułowia	114	plytki					głęboki
Szerokość klatki piersiowej	100	wąska					szersza
Ustawienie zadu	108	uniesiony					spadzisty
Szerokość zadu	114	wąski					szeroki
Nogi tylne - Bok	105	pionowe					podsiebne
Racice	109	długa przekątna					krótka przekątna
Nogi tylne - Tył	94	iksowate					równoległe
W - zawieszenie przednie	106	luźne					mocne
Y - zawieszenie tylne	106	niskie					wysokie
M - więzadło środkowe	96	słabe					mocne
I - położenie	109	niskie					wysokie
Ę - szerokość	107	wąskie					szerokie
Strzyki - ustawienie	109	szerokie					wąskie
Strzyki - długość	100	krótkie					długie
Strzyki - ustawienie tył	102	zewnątrzne					wewnętrzne
Charakter mleczny	113	ordynarny					szlachetny
Kondycja	91	słaba					mocna
Lokomocja	91	słaba					dobra

WYDAJNOŚĆ MATKI				
kg mleka	kg tłuszczu	% tłuszczu	kg białka	% białka
15046	663	4.40	500	3.32

KR MUSCAT

PL005335131177

Urodzony: 21.10.2017 BLF BYF CVF
MILTON x DANNO x GOLDENBOY

INDEX PF

126

INDEX IE

1702

NOWOŚĆ



Hodowca: KR Kietrz



PODINDEKSY						
produkcyjny	pokroju ogólnego	plodności	rama ciała	siła mleczności	nogi i racice	wymię
131	107	93	97	100	109	106

PRODUKCJA					
Powt. 64%		Córek 51		Obór 37	
mleko kg	tłuszcz kg	tłuszcz %	białko kg	białko %	indeks prod. kg
1210	48.0	-0.02	40.0	0.00	128.1

WARTOŚĆ HODOWLANA			
komórki somatyczne	przeżywalność	PPB	PPM
107	111	107	111

POKRÓJ		Ekstremum 80 90 100 110 120 Ekstremum					
		mały					duży
KALIBER	101						
TYP	99	niepożądany					pożądany
NOGI	111	niepożądane					pożądane
WYMIĘ	108	niepożądane					pożądane
OGÓLNA	107	niepożądana					pożądana
Wysokość w krzyżu	104	niski					wysoki
Głębokość tułowia	95	plytki					głęboki
Szerokość klatki piersiowej	97	wąska					szersza
Ustawienie zadu	93	uniesiony					spadzisty
Szerokość zadu	95	wąski					szeroki
Nogi tylne - Bok	97	pionowe					podsiebne
Racice	110	długa przekątna					krótka przekątna
Nogi tylne - Tył	101	iksowate					równoległe
W - zawieszenie przednie	107	luźne					mocne
Y - zawieszenie tylne	103	niskie					wysokie
M - więzadło środkowe	99	słabe					mocne
I - położenie	110	niskie					wysokie
Ę - szerokość	104	wąskie					szerokie
Strzyki - ustawienie	105	szerokie					wąskie
Strzyki - długość	102	krótkie					długie
Strzyki - ustawienie tył	117	zewnątrzne					wewnętrzne
Charakter mleczny	102	ordynarny					szlachetny
Kondycja	113	słaba					mocna
Lokomocja	102	słaba					dobra

WYDAJNOŚĆ MATKI					
kg mleka	kg tłuszczu	% tłuszczu	kg białka	% białka	ilość dni
11497	513	4.47	420	3.66	278



WYCENA KONWENCJONALNA



DEBO-BARNABA

PL005329809099

Urodzony: 21.08.2016 BYF CVF BLF
BATTLECRY x ALTAIOTA x BUCKEYE

INDEX PF
123

INDEX IE
1742



Hodowca: OHZ Dębuleka Sp. z o.o.



PODINDEKSY

produkcyjny	pokroju ogólnego	plodności	rama ciała	siła mleczności	nogi i racice	wymię
124	109	85	105	113	103	108

PRODUKCJA		Powt. 72%	Córek 50	Obór 38	
mleko kg	tłuszcz kg	tłuszcz %	białko kg	białko %	indeks prod. kg
476	53.0	0.41	26.0	0.13	104.2

WARTOŚĆ HODOWLANA

komórki somatyczne	przeżywalność	PPB	PPM
122	119	101	106

POKRÓJ

		Ekstremum	80	90	100	110	120	Ekstremum
KALIBER	104	mały						duży
TYP	119	niepożądany						pożądany
NOGI	112	niepożądane						pożądane
WYMIĘ	111	niepożądane						pożądane
OGÓLNA	115	niepożądana						pożądana
Wysokość w krzyżu	111	niski						wysoki
Głębokość tułowia	111	plytki						głęboki
Szerokość klatki piersiowej	102	wąska						szeroka
Ustawienie zadu	86	uniesiony						spadzisty
Szerokość zadu	106	wąski						szeroki
Nogi tylne - Bok	101	pionowe						podsiebne
Racice	99	długa przekątna						krótka przekątna
Nogi tylne - Tył	110	iksowate						równoległe
W - zawieszenie przednie	110	luźne						mocne
Y - zawieszenie tylne	100	niskie						wysokie
M - więzadło środkowe	115	slabe						mocne
I - położenie	104	niskie						wysokie
Ę - szerokość	100	wąskie						szerokie
Strzyki - ustawienie	105	szerokie						wąskie
Strzyki - długość	106	krótkie						długie
Strzyki - ustawienie tył	101	zewnątrzne						wewnętrzne
Charakter mleczny	117	ordynarny						szlachetny
Kondycja	96	slaba						mocna
Lokomocja	96	slaba						dobra

WYDAJNOŚĆ MATKI

kg mleka	kg tłuszczu	% tłuszczu	kg białka	% białka
13946	498	3.57	435	3.12

KR ATŁAS

PL005350877395

Urodzony: 22.05.2017 CVF BYF BLF
APTITUDE x GERWYN x ALTAIOTA

INDEX PF
121

INDEX IE
1377



Hodowca: KR Kietrz



PODINDEKSY

produkcyjny	pokroju ogólnego	plodności	rama ciała	siła mleczności	nogi i racice	wymię
119	107	96	112	110	104	103

PRODUKCJA		Powt. 66%	Córek 46	Obór 30	
mleko kg	tłuszcz kg	tłuszcz %	białko kg	białko %	indeks prod. kg
663	40.0	0.16	23.0	0.01	85.9

WARTOŚĆ HODOWLANA

komórki somatyczne	przeżywalność	PPB	PPM
111	124	96	112

POKRÓJ

		Ekstremum	80	90	100	110	120	Ekstremum
KALIBER	107	mały						duży
TYP	103	niepożądany						pożądany
NOGI	105	niepożądane						pożądane
WYMIĘ	100	niepożądane						pożądane
OGÓLNA	102	niepożądana						pożądana
Wysokość w krzyżu	115	niski						wysoki
Głębokość tułowia	101	plytki						głęboki
Szerokość klatki piersiowej	100	wąska						szeroka
Ustawienie zadu	98	uniesiony						spadzisty
Szerokość zadu	104	wąski						szeroki
Nogi tylne - Bok	97	pionowe						podsiebne
Racice	98	długa przekątna						krótka przekątna
Nogi tylne - Tył	106	iksowate						równoległe
W - zawieszenie przednie	107	luźne						mocne
Y - zawieszenie tylne	101	niskie						wysokie
M - więzadło środkowe	94	slabe						mocne
I - położenie	113	niskie						wysokie
Ę - szerokość	93	wąskie						szerokie
Strzyki - ustawienie	104	szerokie						wąskie
Strzyki - długość	99	krótkie						długie
Strzyki - ustawienie tył	88	zewnątrzne						wewnętrzne
Charakter mleczny	109	ordynarny						szlachetny
Kondycja	97	slaba						mocna
Lokomocja	103	slaba						dobra

WYDAJNOŚĆ MATKI

kg mleka	kg tłuszczu	% tłuszczu	kg białka	% białka
11106	540	4.86	395	3.55

LESODZIEL

PL005412004707

Urodzony: 10.06.2016 CVF BLF BYF

LESSON x ALTARAZOR x ALTAIOTA

INDEX PF

121

INDEX IE

1294



Hodowca: Bogdan Dzieliński



BOLERO ET

DE0538527716

Urodzony: 03.11.2014 CVF BLF BYF

BREKEM x STELLANDO x ROPPA

INDEX PF

126

INDEX IE

1095



Hodowca: Import Niemcy



PODINDEKSY						
produkcyjny	pokroju ogólnego	plodności	rama ciała	siła mleczności	nogi i racice	wymię
119	104	105	99	96	108	101

PRODUKCJA					
Powt. 81%		Córek 88		Obór 62	
mleko kg	tłuszcz kg	tłuszcz %	białko kg	białko %	indeks prod. kg
634	47.0	0.25	21.0	0.00	88.9

WARTOŚĆ HODOWLANA			
komórki somatyczne	przeżywalność	PPB	PPM
112	114	112	114

POKRÓJ		Ekstremum 80 90 100 110 120 Ekstremum					
		mały					duży
KALIBER	97						
TYP	93	niepóźniony					pożądany
NOGI	107	niepóźniane					pożądane
WYMIĘ	103	niepóźniane					pożądane
OGÓLNA	98	niepóźniana					pożądana
Wysokość w krzyżu	102	niski					wysoki
Głębokość tułowia	95	płytki					głęboki
Szerokość klatki piersiowej	101	wąska					szeroka
Ustawienie zadu	125	uniesiony					spadzisty
Szerokość zadu	91	wąski					szeroki
Nogi tylne - Bok	101	pionowe					podsiebne
Racice	109	długa przekątna					krótka przekątna
Nogi tylne - Tył	110	iksowate					równoległe
W - zawieszenie przednie	100	luźne					mocne
Y - zawieszenie tylne	101	niskie					wysokie
M - więzadło środkowe	96	słabe					mocne
I - położenie	100	niskie					wysokie
Ę - szerokość	103	wąskie					szerokie
Strzyki - ustawienie	109	szerokie					wąskie
Strzyki - długość	105	krótkie					długie
Strzyki - ustawienie tył	105	zewnętrzne					wewnętrzne
Charakter mleczny	96	ordynarny					szlachetny
Kondycja	92	słaba					mocna
Lokomocja	91	słaba					dobra

WYDAJNOŚĆ MATKI				
kg mleka	kg tłuszczu	% tłuszczu	kg białka	% białka
12523	493	3.94	426	3.40

PODINDEKSY						
produkcyjny	pokroju ogólnego	plodności	rama ciała	siła mleczności	nogi i racice	wymię
130	103	119	101	101	107	100

PRODUKCJA					
Powt. 89%		Córek 149		Obór 83	
mleko kg	tłuszcz kg	tłuszcz %	białko kg	białko %	indeks prod. kg
711	31.0	0.02	43.0	0.23	117.8

WARTOŚĆ HODOWLANA			
komórki somatyczne	przeżywalność	PPB	PPM
91	103	101	96

POKRÓJ		Ekstremum 80 90 100 110 120 Ekstremum					
		mały					duży
KALIBER	102						
TYP	101	niepóźniony					pożądany
NOGI	106	niepóźniane					pożądane
WYMIĘ	103	niepóźniane					pożądane
OGÓLNA	105	niepóźniana					pożądana
Wysokość w krzyżu	96	niski					wysoki
Głębokość tułowia	98	płytki					głęboki
Szerokość klatki piersiowej	101	wąska					szeroka
Ustawienie zadu	101	uniesiony					spadzisty
Szerokość zadu	103	wąski					szeroki
Nogi tylne - Bok	103	pionowe					podsiebne
Racice	105	długa przekątna					krótka przekątna
Nogi tylne - Tył	106	iksowate					równoległe
W - zawieszenie przednie	104	luźne					mocne
Y - zawieszenie tylne	108	niskie					wysokie
M - więzadło środkowe	104	słabe					mocne
I - położenie	98	niskie					wysokie
Ę - szerokość	104	wąskie					szerokie
Strzyki - ustawienie	96	szerokie					wąskie
Strzyki - długość	103	krótkie					długie
Strzyki - ustawienie tył	103	zewnętrzne					wewnętrzne
Charakter mleczny	100	ordynarny					szlachetny
Kondycja	-	słaba					mocna
Lokomocja	95	słaba					dobra

WYDAJNOŚĆ MATKI				
kg mleka	kg tłuszczu	% tłuszczu	kg białka	% białka
-	-	-	-	-



WYCENA KONWENCJONALNA



ARMADA PP

DE1272471908

Urodzony: 01.02.2016 CVF BLF BYF
APOLL x CHIPPER x OMAN

INDEX PF

122

INDEX IE

1480



Hodowca: Import Niemcy



PODINDEKSY						
produkcyjny	pokroju ogólnego	plodności	rama ciała	siła mleczności	nogi i racice	wymię
126	103	97	108	105	94	105

PRODUKCJA					
Powt. 94%		Córek 3729 Obór 570			
mleko kg	tłuszcz kg	tłuszcz %	białko kg	białko %	indeks prod. kg
1102	30.0	-0.17	38.0	0.02	105.7

WARTOŚĆ HODOWLANA			
komórki somatyczne	przeżywalność	PPB	PPM
104	118	110	113

POKRÓJ		Ekstremum 80 90 100 110 120 Ekstremum					
		mały					duży
KALIBER	107						
TYP	105	niepóźdany					pozdany
NOGI	99	niepzdane					pozdane
WYMIĘ	102	niepzdane					pozdane
OGÓLNA	103	niepzdana					pozdana
Wysokość w krzyżu	110	niski					wysoki
Głębokość tułowia	99	plytki					głęboki
Szerokość klatki piersiowej	109	wąska					szeroła
Ustawienie zadu	106	uniesiony					spadzisty
Szerokość zadu	111	wąski					szeroł
Nogi tylne - Bok	103	pionowe					podsiebne
Racice	99	długa przekątna					krótka przekątna
Nogi tylne - Tył	90	iksowate					równoległe
W - zawieszenie przednie	101	łuzne					mocne
Y - zawieszenie tylne	114	niskie					wysokie
M - więzadło środkowe	102	slabe					mocne
I - połozenie	106	niskie					wysokie
Ę - szerokość	100	wąskie					szerołkie
Strzyki - ustawienie	96	szerołkie					wąskie
Strzyki - długość	106	krótkie					długie
Strzyki - ustawienie tył	115	zewnątrzne					wewnątrzne
Charakter mleczny	106	ordynarny					szlachetny
Kondycja	97	slaba					mocna
Lokomocja	86	slaba					dobra

WYDAJNOŚĆ MATKI				
kg mleka	kg tłuszczu	% tłuszczu	kg białka	% białka
-	-	-	-	-

SNAKE RED

DE0120938390

Urodzony: 12.02.2013 CVF BLF BYF
SNOW x DESTRY x RALSTORM

INDEX PF

115

INDEX IE

712



Hodowca: Import Niemcy



PODINDEKSY						
produkcyjny	pokroju ogólnego	plodności	rama ciała	siła mleczności	nogi i racice	wymię
124	110	77	111	109	102	109

PRODUKCJA					
Powt. 97%		Córek 6367 Obór 1804			
mleko kg	tłuszcz kg	tłuszcz %	białko kg	białko %	indeks prod. kg
847	25.0	-0.11	36.0	0.10	97.3

WARTOŚĆ HODOWLANA			
komórki somatyczne	przeżywalność	PPB	PPM
102	99	108	97

POKRÓJ		Ekstremum 80 90 100 110 120 Ekstremum					
		mały					duży
KALIBER	109						
TYP	108	niepzdany					pozdany
NOGI	111	niepzdane					pozdane
WYMIĘ	116	niepzdane					pozdane
OGÓLNA	114	niepzdana					pozdana
Wysokość w krzyżu	112	niski					wysoki
Głębokość tułowia	99	plytki					głęboki
Szerokość klatki piersiowej	102	wąska					szeroła
Ustawienie zadu	105	uniesiony					spadzisty
Szerokość zadu	108	wąski					szeroł
Nogi tylne - Bok	111	pionowe					podsiebne
Racice	100	długa przekątna					krótka przekątna
Nogi tylne - Tył	102	iksowate					równoległe
W - zawieszenie przednie	111	łuzne					mocne
Y - zawieszenie tylne	108	niskie					wysokie
M - więzadło środkowe	99	slabe					mocne
I - połozenie	116	niskie					wysokie
Ę - szerokość	109	wąskie					szerołkie
Strzyki - ustawienie	105	szerołkie					wąskie
Strzyki - długość	109	krótkie					długie
Strzyki - ustawienie tył	102	zewnątrzne					wewnątrzne
Charakter mleczny	111	ordynarny					szlachetny
Kondycja	116	slaba					mocna
Lokomocja	96	slaba					dobra

WYDAJNOŚĆ MATKI				
kg mleka	kg tłuszczu	% tłuszczu	kg białka	% białka
9731	358	3.68	323	3.32

JAK CZYTAĆ NASZ KATALOG

KZ EXPECTO

PL005479271456

Urodzony: 10.08.2020 BYF CVF BLF

EXPANSION x KALUSCHO x LEEROY

INDEXgPF

146

INDEX IE

2216



RZG
141

Hodowca: OHZ Kamieniec Ząbkowicki



PODINDEKSY

produkcyjny	pokroju ogólnego	plodności	rama ciała	siła mleczności	nogi i racice	wymię
139	132	93	106	113	117	132

PRODUKCJA

Powt. 74%

mleko kg	tłuszcz kg	tłuszcz %	białko kg	białko %	indeks prod. kg
864	67.0	0.37	46.0	0.21	157.6

WARTOŚĆ HODOWLANA

komórki somatyczne	przeżywalność	PPB	PPM
121	120	96	101

POKRÓJ

			Ekstremum	80	90	100	110	120	Ekstremum
KALIBER	114	mały							duży
TYP	126	niepożądany							pożądany
NOGI	122	niepożądane							pożądane
WYMIĘ	130	niepożądane							pożądane
OGÓLNA	126	niepożądana							pożądana
Wysokość w krzyżu	119	niski							wysoki
Głębokość tułowia	103	plytki							głęboki
Szerokość klatki piersiowej	99	wąska							szeroła
Ustawienie zadu	94	uniesiony							spadzisty
Szerokość zadu	107	wąski							szeroła
Nogi tylne - Bok	92	piłnowe							podsiebne
Racice	118	długa przekątna							krótka przekątna
Nogi tylne - Tył	116	iksowate							równoległe
W - zawieszenie przednie	121	łuzne							mocne
Y - zawieszenie tylne	127	niskie							wysokie
M - więzadło środkowe	121	słabe							mocne
I - położenie	125	niskie							wysokie
E - szerokość	111	wąskie							szeroła
Strzyki - ustawienie	104	szeroła							wąskie
Strzyki - długość	103	krótkie							długie
Strzyki - ustawienie tył	108	zewnątrzne							wewnątrzne
Charakter mleczny	117	ordynarny							szlachetny
Kondycja	88	słaba							mocna
Lokomocja	119	słaba							dobra

WYDAJNOŚĆ MATKI

kg mleka	kg tłuszczu	% tłuszczu	kg białka	% białka	liczba dni
9336	438	4.69	331	3.55	296

- Nazwa i numer buhaja
- Data urodzenia buhaja
- Informacja dotycząca nosicielstwa wad genetycznych
- Aktualna wartość indeksu PF lub gPF buhaja
- Rodowód buhaja: ojciec buhaja x ojciec matki buhaja x ojciec matki, matki buhaja
- Aktualna wartość indeksu ekonomicznego
- Wybitne cechy którymi charakteryzuje się prezentowany buhaj
- Indeksy i podindeksy. W polskiej ocenie wartości hodowlanej wyniki poddawane są standaryzacji na średnią 100 i odchylenie standardowe 10. Daje to możliwość prezentowania informacji o osobniku, na tle populacji, do której należy.
- Wartości hodowlane dla cech produkcyjnych, wskazują różnicę pomiędzy wartością cechy u zwierzęcia, a przeciętną wartością tej cechy dla bazowej grupy zwierząt. Aktualnie w Polsce bazę stanowią krowy urodzone w 2015 roku.
- Wartości dotyczące łatwości porodów.
 - Przebieg Porodu Bezpośredni (PPB) objaśnienie łatwości wycieleń:
 - <94 - na krowy
 - 94-106 - porody normalne
 - >106 - porody lekkie
 - Przebieg Porodu Matczyny – córek buhaja (PPM)
- Wykres linearny wartości hodowlanych dla cech pokroju. Wyniki poddawane są standaryzacji na średnią 100 i odchylenie standardowe 10
- Kazeina w mleku:
 - kappa, jej określenie mówi o przydatności technologicznej mleka. Najbardziej pożądana BB, AB.
 - beta, mleko krów posiadających genotyp A2A2 ma właściwości prozdrowotne i jest lepiej tolerowane przez organizm.
- Wydajność matki buhaja (laktacja 305 dniowa)

BLF – wolny od BLAD

BYF – wolny od brachyspiny

CVF – wolny od CVM

DPF – wolny od DUMPS

ET – embriotransfer

RDC – Red factor

PPB – łatwość porodów po buhaju

PPM – łatwość porodów córek

buhaja

PP- beżożne potomstwo

Szybkość oddawania mleka

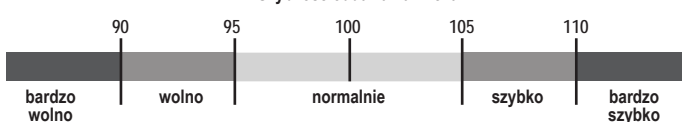

Temperament



OBJAŚNIENIA SYMBOLI



Buhaj poprawiający produkcję mleka



Buhaj poprawiający skład mleka



Buhaj poprawiający plodność córek



Buhaj poprawiający zdrowotność wymienia



Buhaj poprawiający budowę nóg i racic



Buhaj poprawiający budowę wymienia



Buhaj poprawiający pokrój ogólny



Buhaj poprawiający długość życia



Buhaj zapewniający łatwe porody



Buhaj poprawiający lokomocję



Przydatność do doju robotem

LINIE RODOWODOWE OJCOWSKIE

				Nowość	BUHAJ	O.M.																																				
CHOICE	AMEL	BOLIVER	SUPER	DAY	MISSOURI	KR MUSCAT	DANNO																																			
						MILTON	MENKO	MERIDIAN																																		
							MENTOS	BALISTO																																		
							MANO	BALISTO																																		
							BENICIO	GYMNAST																																		
							RIVERIO	HELIX																																		
							SPEED UP	NUMERO UNO																																		
							CALEUM	MOGUL																																		
							WUNDER	ALTASPRING																																		
							DEBO-ADMIRAŁ	BOASTFUL																																		
EMORY	BLITZ	SOCRATES	ROBUST	SUPERSHOTS	SUPERHERO	DEBO-TOOR	HOTLINE																																			
						KZ LOTAN	BACKSTAGE																																			
						SOLO RED	DREAMBOY																																			
						PG SARMIK	PAT-RED																																			
						FIGARO	BORN P																																			
						SID RED	MISSION																																			
						SIMPLY RED	STYX RED																																			
						BEST-RED	PACE RED																																			
						AKIO RDC	HAWAI																																			
						VERSACE	APOLL																																			
MAJIC	TABOO	PLANET	BOOKEM	BALISTO	BATTLECRY	TOPLES HZO	WINDMILL																																			
						KZ EXPECTO	KALUSCHO																																			
						MIDAS	HAROLDO																																			
						FABIO	DYNAMO																																			
						KR FLAMEL	ADAGIO-P																																			
						AEROSMITH	BIGHT P																																			
						SPRINGSTEEN	CASPER																																			
						KR GRYFON	MONTREY																																			
						GLAMOUR RED	SPARK RED																																			
						GALANT RED	STYX RED																																			
GOOD RED	STYX RED																																									
GARO RED	MISSION P																																									
EMORY	BLITZ	SOCRATES	ROBUST	SUPERSHOTS	SUPERHERO	GURU	SALVATORE																																			
						GALLIUS	SUPERHERO																																			
						KZ GODRYK	CONCERT																																			
						GROLLUS	GUARANTEE																																			
						GROSSO	BURANO																																			
						GENTO	SALVATORE																																			
						GARICO	BURANO																																			
						KR ELANGO	BALISTO																																			
						JOY RED G	ANRELI																																			
						DEBO-BOSTON	CHELIOS																																			
BAKU	KAHUNA																																									
BABIARZ KR	LEGEND																																									
DEBO-BARNABA	ALTAIOTA																																									
DEBO-BAZYLI	MASCALESE																																									
BROKER ST	MOGUL																																									
BERMUDA	MAYFIELD																																									
CHOICE	AMEL	BOLIVER	SUPER	DAY	MISSOURI	TUFFENUFF	STOIC	MAGNUS	RAGEN	RAFTING	WINDMILL	ADORABLE	TOPSTONE	LAVONTE	SPARK RED	SOLUTION	SOLITAIR P	ALTATOP-RED	TOPMODEL	EXPANSION	RIVETING	FASTBALL	FIREBIRD	ARISTOCRAT	SOUNDCLOUD	GOLIAT RDC	GYWER RDC	GIGABYTE	GARIDO	KR ELANGO	JOY RED G	DEBO-BOSTON	BAKU	BABIARZ KR	DEBO-BARNABA	DEBO-BAZYLI	BROKER ST	BERMUDA				
																																							DANNO	FINAL	ESPERANTO	JAYVANO
																																							DOORMAN	DOORSOPEN	GYMNAST	
																																							JOSUPER		FRAZZLED	
																																							BOASTFUL		GUARANTEE	
																																							BOASTFUL		EXPANSION	
																																							BOASTFUL		TOPMODEL	
																																							BOASTFUL		RIVETING	
																																							BOASTFUL		FASTBALL	
																																							BOASTFUL		FIREBIRD	
BOASTFUL		ARISTOCRAT																																								
BOASTFUL		SOUNDCLOUD																																								
BOASTFUL		GOLIAT RDC																																								
BOASTFUL		GYWER RDC																																								
BOASTFUL		GIGABYTE																																								
BOASTFUL		GARIDO																																								
BOASTFUL		KR ELANGO																																								
BOASTFUL		JOY RED G																																								
BOASTFUL		DEBO-BOSTON																																								
BOASTFUL		BAKU																																								
BOASTFUL		BABIARZ KR																																								
BOASTFUL		DEBO-BARNABA																																								
BOASTFUL		DEBO-BAZYLI																																								
BOASTFUL		BROKER ST																																								
BOASTFUL		BERMUDA																																								



Mazowieckie Centrum Hodowli i Rozrodu Zwierząt Sp. z o.o. w Łowiczu, 99-400 Łowicz, ul. Topolowa 49, tel. 46 837 07 49; tel./fax 46 837 02 37; NIP 834-16-77-707, e-mail: sekretariat@mchirz.pl; www.mchirz.pl

Więcej informacji udzielą nasi Doradcy Hodowlani - Kierownicy Regionalni Sprzedaży:

ŁOWICZ	Jarosław Witkowski	Dyrektor Regionu	jaroslaw.witkowski@mchirz.pl	517 446 131
	Krzysztof Stachura	Koordynator Ds.Sprzedaży	krzysztof.stachura@mchirz.pl	696 449 990
	Andrzej Gawryszczak	KRS-DH	andrzej.gawryszczak@mchirz.pl	600 298 202
	Wiesław Gemel	KRS-DH	wieslaw.gemel@mchirz.pl	600 057 079
	Marek Gruchała	KRS-DH	marek.gruchala@mchirz.pl	600 057 068
	Karolina Siwek	KRS-DH	karolina.siwek@mchirz.pl	600 298 214
	Monika Kalińska	KRS-DH	monika.kalinska@mchirz.pl	600 394 210
	Jerzy Kaczmarek	KRS-DH	jerzy.kaczmarek@mchirz.pl	600 298 215
Zygmunt Kluska	KRS-DH	zygmunt.kluska@mchirz.pl	600 833 184	
BRZEŚCIE	Aneta Okopień	Dyrektor Regionu	aneta.okopien@mchirz.pl	600 833 189
	Marian Zwolski	Koordynator Ds.Sprzedaży	marian.zwolski@mchirz.pl	600 057 076
	Krzysztof Malinowski	KRS-DH	krzysztof.malinowski@mchirz.pl	606 833 065
	Anna Prokop	KRS-DH	anna.prokop@mchirz.pl	600 298 209
	Jan Witkowski	KRS-DH	jan.witkowski@mchirz.pl	608 287 651
CIECHANÓW	Grzegorz Adamiak	Dyrektor Regionu	grzegorz.adamiak@mchirz.pl	600 394 206
	Tomasz Arciszewski	KRS-DH	tomasz.arciszewski@mchirz.pl	600 394 208
	Krzysztof Komar	KRS-DH	krzysztof.komar@mchirz.pl	600 833 186
	Waldemar Ogonowski	KRS-DH	waldemar.ogonowski@mchirz.pl	600 394 207
	Marcin Sokołowski	KRS-DH	marcin.sokolowski@mchirz.pl	606 831 682
	Mariusz Wojciechowski	KRS-DH	mariusz.wojciechowski@mchirz.pl	608 287 213
	Adrian Paprocki	KRS-DH	adrian.paprocki@mchirz.pl	668 468 984
	Alina Długokęcka	KRS-DH	alina.dlugokecka@mchirz.pl	600 993 040
	Kamila Gruda	KRS-DH	kamila.gruda@mchirz.pl	510 185 020
	Rafał Gruda	KRS-DH	rafal.gruda@mchirz.pl	519 365 496
WROCLAW	Edyta Wojtas-Turalska	Dyrektor Regionu	edyta.wojtas-turalska@mchirz.pl	519 752 651
	Katarzyna Szadkowska	Specjalista Ds. Hodowli	katarzyna.szadkowska@mchirz.pl	517 330 348
	Bogusław Matwijiszyn	KRS-DH	boguslaw.matwijiszyn@mchirz.pl	600 298 219
	Joachim Kasza	KRS-DH	joachim.kasza@mchirz.pl	600 057 078
	Krzysztof Nabiałek	KRS-DH	krzysztof.nabialek@mchirz.pl	604 598 147
ŻELKÓW	Konrad Protaziuk	Dyrektor Regionu	konrad.protaziuk@mchirz.pl	602 781 244
	Katarzyna Florczuk	KRS-DH	katarzyna.florczuk@mchirz.pl	600 394 212
	Dariusz Gajo	KRS-DH	dariusz.gajo@mchirz.pl	519 365 471
	Agnieszka Szymańska	KRS-DH	agnieszka.szymanska@mchirz.pl	600 833 187
	Mariusz Wasilewski	KRS-DH	mariusz.wasilewski@mchirz.pl	513 100 841
	Damian Żyłowski	KRS-DH	damian.zylowski@mchirz.pl	608 670 235
	Karol Jastrzębski	ENBE-Dystrybutor nasienia	enbeph@gmail.com	574 899 833