



KATALOG BUHAJÓW



3.2022

ALFABETYCZNY SPIS BUHAJÓW

1. ANUK	str. 60	36. FABIO ET	str. 21	71. MASK RED ET	str. 36
2. ABBOTBONI	str. 59	37. FIGARO PP ET	str. 43	72. MENKO ET	str. 52
3. ADAWAY ET	str. 25	38. FIRE	str. 34	73. MENTOS ET	str. 48
4. AEROSMITH ET	str. 12	39. FLAMEL	str. 30	74. MEZZO ET SEX	str. 55
5. AKIO RDC ET	str. 15	40. FOREMAN ET SEX	str. 9	75. MIDAS ET	str. 22
6. AMAZON ET	str. 19	41. GALANT RED	str. 45	76. MUSCAT	str. 51
7. ARMADA PP	str. 62	42. GALLIUS ET SEX	str. 10	77. PESSOA ET SEX	str. 7
8. BABIARZ KR	str. 59	43. GARETT ET SEX	str. 27	78. POGBA ET SEX	str. 11
9. BAKU ET	str. 58	44. GARICO ET SEX	str. 18	79. POINTER ET	str. 56
10. BANKSY PP	str. 32	45. GARO RED ET SEX	str. 38	80. POLARIS	str. 17
11. BAUERO ET	str. 31	46. GENTO ET	str. 16	81. POLO RED G ET	str. 40
12. BENCH	str. 17	47. GERRY P RED	str. 39	82. PRECO ET	str. 11
13. BENICIO ET SEX	str. 6	48. GLADIUS ET SEX	str. 13	83. PRIMA RED	str. 39
14. BERMUDA ET SEX	str. 57	49. GLAMOUR RED	str. 37	84. RAIDER	str. 12
15. BEST-RED ET	str. 43	50. GLENN ET	str. 4	85. RIVERIO ET	str. 20
16. BOLERO ET	str. 61	51. GILDEROY ET	str. 25	86. RODNEY ET SEX	str. 14
17. BROKER ST	str. 54	52. GIROUD ET	str. 5	87. RUBY RED PG ET	str. 42
18. CAELUM ET	str. 51	53. GODRYK	str. 15	88. SANTANDER ET SEX	str. 35
19. CALVADOS ET	str. 21	54. GOOD RED ET	str. 40	89. SARMIK	str. 46
20. CEDRIK	str. 33	55. GROLLUS ET	str. 18	90. SEZUAN ET SEX	str. 22
21. CORNETTO ET	str. 20	56. GROSSO ET	str. 14	91. SID RED PP	str. 45
22. CUSTOS	str. 55	57. GRYFON	str. 28	92. SIMPLY RED ET SEX	str. 41
23. CYMES	str. 32	58. GURU ET RDC	str. 29	93. SLATAN ET SEX	str. 52
24. CZEKAN MLEK	str. 29	59. HAGOS ET SEX	str. 8	94. SNAKE RED	str. 62
25. DEBO-BAZYLI	str. 61	60. HALT	str. 28	95. SPRINGSTEEN ET SEX	str. 13
26. DEBO-BOSTON	str. 53	61. HITCHCOCK ET	str. 27	96. SKELTON ET SEX	str. 23
27. DEBO-HUR	str. 54	62. JOY RED G	str. 44	97. SPOTTED PP RED	str. 42
28. DEBO-PERS	str. 58	63. KALENJI ET	str. 30	98. STAR RED	str. 38
29. DEBO-TOOR	str. 19	64. KEN PP RED	str. 41	99. SULEUS ET	str. 53
30. DEBO-TORIN	str. 35	65. KERAV ET	str. 26	100. TALEA ET	str. 26
31. DREAMER	str. 46	66. KING ROYAL ET SEX	str. 50	101. TOPLES HZO ET	str. 24
32. DREAMSHOT SEX	str. 60	67. KODIAC P	str. 56	102. WUNDER ET	str. 23
33. EDISON P	str. 34	68. LENCOKAZ	str. 31	103. VERSACE ET	str. 44
34. ELANGO	str. 33	69. LESODZIEL	str. 57	104. YOUNGSTER ET SEX	str. 49
35. EXPECTO	str. 16	70. LOTAN ET	str. 24		

NASIENIE SEKSOWANE

1. BENICIO ET SEX	str. 6	9. GLADIUS ET SEX	str. 13	17. SEZUAN ET SEX	str. 22
2. BERMUDA ET SEX	str. 57	10. HAGOS ET SEX	str. 8	18. SIMPLY RED ET SEX	str. 41
3. DREAMSHOT SEX	str. 60	11. KING ROYAL ET SEX	str. 50	19. SLATAN ET SEX	str. 52
4. FOREMAN ET SEX	str. 9	12. MEZZO ET SEX	str. 55	20. SPRINGSTEEN ET SEX	str. 13
5. GALLIUS ET SEX	str. 10	13. PESSOA ET SEX	str. 7	21. SKELTON ET SEX	str. 23
6. GARETT ET SEX	str. 27	14. POGBA ET SEX	str. 11	22. YOUNGSTER ET SEX	str. 49
7. GARICO ET SEX	str. 18	15. RODNEY ET SEX	str. 14		
8. GARO RED ET SEX	str. 38	16. SANTANDER ET SEX	str. 35		

DOKO - komputerowy dobór buhajów

Hodowco!

Założeniem komputerowego doboru par do rozrodu jest optymalizacja kójarzeń zwierząt w oparciu o wartości hodowlane dla poszczególnych cech, a nie ich wartości fenotypowe (np. wydajności mleka, białka, tłuszczu) przy wykorzystaniu informacji, które gromadzone są w systemie informatycznym SYMLEK.

DZIĘKI DOBOROM KOMPUTEROWYM ZYSKUJESZ:

1. RZETELNĄ ANALIZĘ STADA:

- ocena współczynnika inbrodu i kompletność rodowodu dla każdej sztuki w stadzie
- możliwość określenia własnych celów hodowlanych (indeks hodowcy)
- Użycie rodowodowych wartości hodowlanych dla jałówek i pierwiastek bez oficjalnej wyceny na podstawie wartości hodowlanych przodków

2. WYBÓR OPTYMALNYCH PAR DO KOJARZEŃ:

- dokładna analiza rodowodów i unikanie kójarzeń krewniaczych
- uzyskanie informacji o nosicielstwie wad genetycznych osobników kójarzonych
- wykorzystanie potencjału młodych samic w oparciu o wyliczone dla nich wartości hodowlane
- optymalizacja proponowanych kójarzeń z uwzględnieniem zakładanych celów hodowlanych
- propozycja reproduktorów dla każdej samicy z uwzględnieniem pokroju krowy

SZCZEGÓŁY DOSTĘPNE U KRS-DH

USŁUGA BEZPŁATNA

BUHAJE TOP - 5 (WYCENA GENOMOWA)

Podindeks produkcyjny		Mleko (kg)		Białko w mleku (%)		Tłuszcz w mleku (%)		Pokrój ogólny		Indeks ekonomiczny	
POGBA ET SEX	152	ADAWAY ET	1657	POGBA ET SEX	0,24	DEBO-TORIN	0,41	LENCOKAZ	143	PESSOA ET SEX	2979
GLADIUS ET SEX	148	BENCH ★	1653	POLO RED G ET	0,24	POGBA ET SEX	0,40	GIROUD ET ★	140	GALLIUS ET SEX	2967
BENCH ★	146	GIROUD ET ★	1539	DEBO-ADMIRAŁ	0,23	FIRE ★	0,40	RIVERIO ET	139	GIROUD ET ★	2960
GLENN ET ★	145	GARICO ET SEX	1483	SEZUAN ET SEX	0,23	SEZUAN ET SEX	0,39	RAIDER ★	138	GLAMOUR RED	2926
FABIO ET	144	KZ BAUERO ET	1460	KZ EXPECTO	0,21	KZ EXPECTO	0,39	POLARIS ★	134	RODNEY ET SEX	2727

Wymię		Nogi i racice		Płodność krów		Długowieczność		Komórki somatyczne		Łatwość porodów (PPB)	
GIROUD ET ★	143	RAIDER ★	132	MIDAS ET	122	AKIO RDC ET	140	GALLIUS ET SEX	133	GALANT RED	125
BENICIO ET SEX	138	RIVERIO ET	128	AKIO RDC ET	121	CORNETTO ET	140	GROLLUS ET	132	CZEKAN MLEK	118
PRIMA RED	137	VERSACE ET	122	FOREMAN ET SEX	120	MASK RED ET ★	137	SEZUAN ET SEX	132	GARO RED ET SEX	116
GROSSO ET	136	LENCOKAZ	121	CORNETTO ET	119	MIDAS ET	136	GIROUD ET ★	131	SIMPLY RED ET SEX	115
LENCOKAZ	136	SKELTON ET SEX	121	HAGOS ET SEX	118	GALANT RED	136	SPRINGSTEEN ET SEX	130	AMAZON ET	113

BUHAJE TOP - 5 (WYCENA KONWENCJONALNA)

Podindeks produkcyjny		Mleko (kg)		Białko w mleku (%)		Tłuszcz w mleku (%)		Pokrój ogólny		Indeks ekonomiczny	
MENTOS ET	142	MENKO ET	1834	SLATAN ET SEX	0,29	DEBO-BARNABA	0,64	KZ ANUK ★	127	MENTOS ET	2366
KR MUSCAT	140	MENTOS ET	1813	BABIARZ KR	0,28	BABIARZ KR	0,62	DEBO-HUR	125	BROKER ST	2149
YOUNGSTER ET SEX	138	KR MUSCAT	1348	BOLERO ET	0,24	SLATAN ET SEX	0,51	DEBO-BOSTON	119	YOUNGSTER ET SEX	2118
BERMUDA ET SEX	138	MEZZO ET SEX ★	1341	DEBO-BARNABA	0,20	DEBO-BOSTON	0,41	KING ROYAL ET SEX	119	KR MUSCAT	2083
POINTER ET	136	CUSTOS	1318	BERMUDA ET SEX	0,19	KING ROYAL ET SEX	0,34	ABBOTBONI ★	119	MENKO ET	2055

Wymię		Nogi i racice		Płodność krów		Długowieczność		Komórki somatyczne		Łatwość porodów	
KZ ANUK ★	124	KZ ANUK ★	116	SULEUS ET ★	125	SULEUS ET ★	145	CUSTOS	122	BAKU ET	131
ABBOTBONI ★	121	DEBO-HUR	116	KING ROYAL ET SEX	120	BROKER ST	135	SULEUS ET ★	121	MENKO ET	113
CAMERON ST ★	119	DEBO-BOSTON	116	DREAMSHOT SEX	120	DREAMSHOT SEX	131	CAELUM ET	121	LESODZIEL	113
DEBO-PERS ★	118	SULEUS ET ★	116	LESODZIEL	119	DEBO-BOSTON	130	BROKER ST	120	MENTOS ET	110
DEBO-HUR	116	KING ROYAL ET SEX	114	POINTER ET	118	KR MUSCAT	127	DEBO-BAZYLI	120	ARMADA PP	108

RANKING BUHAJÓW OCENIANYCH METODĄ GENOMOWĄ RASY POLSKIEJ HOLSZYŃSKO-FRYZYJSKIEJ - ocena sierpień 2022

Lp.	Nazwa buhajka	Numer buhajka	Na jałówki	Nazwa ojca buhajka	powtarzalność	Wartości hodowlane dla cech produkcji					Podindeks produkcyjny	Podindeksy pokrojowe					Podindeks płodności	Komórki somatyczne	Przeżywalność - długowieczność	Prędkość doju	Temperament	IE	Kazeina - kappa / beta	Hodowca		
						wyd. mleka [kg]	wyd. tłuszczu [kg]	% tłuszczu	wyd. białka [kg]	% białka		indeks prod. [kg]	Indeks gPF	podindeks ogólny	podindeks ramy ciała	podindeks siły mleczości									podindeks nóg i racic	podindeks wymienia
1	GLENN ET	★	DE0541365201	GLADIUS	0,69	1298	74,0	0,23	48,9	0,07	171,8	157	145	132	112	114	107	135	108	123	126	97	103	2608	BB/A1A2	Hermann Holtkamp
2	GIROUD ET	★	DE0124167925	GLADIUS	0,78	1539	55,7	-0,08	48,3	-0,03	152,2	156	139	140	107	113	114	143	99	131	135	102	101	2960	BB/A2A2	Rörden GbR
3	BENICIO ET	SEX	DE0123451744	BARRETT	0,79	1032	55,2	0,15	47,5	0,16	150,2	155	139	134	110	106	111	138	110	123	134	100	99	2556	AA/A2A2	Kaack GbR
4	PESSOA ET	SEX	DE0124167904	PROXIMO	0,78	1149	66,9	0,23	46,8	0,10	160,6	154	142	130	113	105	118	127	101	129	135	96	100	2979	AB/A2A2	Rörden GbR
5	HAGOS ET	SEX	DE1505011805	ALTAHOTHAND	0,79	1279	67,0	0,17	46,5	0,05	160,0	154	141	124	103	104	112	125	118	120	133	101	93	2601	AA/A2A2	PrismaGen GmbH
6	FOREMAN ET	SEX	DE1406051280	FREEMAX	0,79	1091	71,1	0,30	48,1	0,14	167,2	153	143	124	109	101	110	125	120	109	132	104	102	2495	AA/A1A2	Agrar GmbH Auligk
7	GALLIUS ET	SEX	DE0362080669	GYWER RDC	0,80	1445	59,9	0,01	49,7	0,02	159,2	152	141	130	107	115	112	131	101	133	122	79	97	2967	AB/A2A2	Stela KG
8	POGBA ET	SEX	DE0362989280	PUBLIC	0,78	1113	80,2	0,40	57,7	0,24	195,7	152	152	143	126	110	110	125	107	120	124	103	103	2014	BB/A2A2	Hans-Jürgen, Karin Regus GbR
9	PRECO ET		DE0540816130	PURSUIT	0,79	1089	64,7	0,23	50,0	0,16	164,6	152	143	126	110	110	115	123	100	107	120	92	98	2578	AB/A1A1	Christoph Eberhard
10	RAIDER	★	DE0541369196	ROMAN	0,77	1004	52,2	0,13	38,6	0,06	129,4	152	133	138	96	107	132	133	108	126	133	109	103	2614	AB/A2A2	Niemeyer & Meier GbR
11	AEROSMITH ET		CA13440358	ARISTOCRAT	0,79	903	55,9	0,22	38,6	0,10	133,1	151	134	130	110	115	105	134	115	124	132	90	95	2524	AA/A1A2	Stanton Bros
12	GLADIUS ET	SEX	DE0123451708	GAZEBO	0,80	1466	72,1	0,13	55,7	0,08	183,4	151	148	124	124	99	112	109	126	96	116	127	102	2642	AB/A2A2	Kaack GbR
13	SPRINGSTEEN ET	SEX	DE0540908991	SOUNDCLOUD	0,79	1140	66,9	0,23	50,0	0,14	166,8	151	143	128	100	107	107	134	90	130	130	90	100	2727	AB/A1A2	Hermann Holtkamp
14	RODNEY ET	SEX	DE0541305098	RAFINHA	0,78	1100	68,9	0,27	35,1	-0,01	139,1	151	135	129	98	102	109	135	114	126	131	95	95	2727	AB/A1A2	Bunge Agrar, Stemmwe
15	GROSSO ET		DE1504507361	GARIDO	0,80	1047	61,0	0,21	43,8	0,11	148,6	150	138	132	114	115	105	136	101	124	124	102	110	2395	AB/A2A2	Seydaland Rinderzucht
16	AKIO RDC ET		DE1504715429	ALTATOP-RED	0,78	914	51,5	0,17	33,5	0,04	118,4	149	130	126	101	104	111	129	121	124	140	103	97	2677	BE/A1A2	USA/Herdbuch
17	KZ GODRYK		PL005479269422	GIGABYTE	0,75	1207	41,4	-0,09	46,1	0,07	133,6	149	134	129	115	100	112	131	113	124	124	94	98	2536	BB/A1A2	OHZ Kamieniec Żąbkowicki
18	KZ EXPECTO		PL005479271456	EXPANSION	0,74	875	68,9	0,39	46,7	0,21	162,2	149	142	132	105	114	117	131	95	121	119	103	102	2230	BB/A2A2	OHZ Kamieniec Żąbkowicki
19	GENTO ET		DE13059883721	GARIDO	0,80	947	65,9	0,32	38,1	0,08	142,1	148	136	126	107	103	108	130	118	116	123	101	110	2303	BE/A1A1	ADAP
20	BENCH	★	DE1604380341	BENNIE	0,64	1653	63,6	-0,04	56,1	0,02	175,7	148	146	116	100	109	110	114	111	108	127	103	102	2326	AB/A1A2	Zuchtzentrum Gleichamberg eG
21	POLARIS	★	PL005455070776	DANKO ZOOM	0,72	1116	53,5	0,09	46,6	0,11	146,8	148	138	134	114	104	116	134	100	116	119	93	100	2230	AB/A2A2	GR Szczepan Wysokiński
22	GROLLUS ET		DE1262556309	GIGABYTE	0,79	787	59,1	0,32	41,0	0,18	141,1	147	136	121	96	102	102	128	104	132	134	87	97	2709	AB/A2A2	Agrargenossenschaft, Karstädt
23	GARICO ET	SEX	DE1504507293	GARIDO	0,80	1483	58,1	-0,03	49,5	0,01	157,1	147	141	127	110	115	114	124	102	120	113	100	111	2351	AB/A2A2	Seydaland Rinderzucht
24	DEBO-TOOR		PL005463067799	TOPSTONE	0,74	998	54,6	0,16	46,5	0,16	147,6	147	138	121	114	110	110	118	106	126	125	102	98	2565	BB/A1A2	OHZ Dęboka
25	AMAZON ET		DE1306419710	ADAWAY RIO	0,76	1258	57,5	0,07	44,0	0,03	145,4	147	137	123	111	111	112	120	108	120	130	90	100	2517	BB/A2A2	Foreign
26	RIVERIO ET		DE0123750127	RAFTING	0,80	1033	56,4	0,16	44,1	0,12	144,6	146	137	139	109	114	128	133	87	118	117	106	100	1940	BB/A1A2	Rainer Weingang
27	CORNETTO ET		DE0361907418	CHILTON	0,79	796	51,6	0,23	36,8	0,12	125,2	146	131	121	94	97	113	123	119	115	140	97	103	2377	BB/A1A2	Canadisches Herdbuch, Canada
28	CALVADOS ET		DE0362351658	VH CROWN	0,78	991	66,7	0,30	39,9	0,08	146,6	146	138	124	105	109	111	124	104	122	123	105	97	2368	AA/A2A2	Uwe Reiner mann, Gehrde
29	FABIO ET		DE0541365139	FASTBALL	0,76	1218	74,3	0,28	46,9	0,08	168,0	146	144	116	98	104	106	118	109	107	125	107	100	2211	AA/A2A2	Holtkamp
30	SEZUAN ET	SEX	DE1305754993	SUPREME	0,79	604	56,7	0,39	39,1	0,23	135,0	146	134	124	110	110	105	126	103	132	128	98	99	2683	BB/A2A2	Rainer u. Chr. Mann Gbr
31	MIDAS ET		US3202768388	RIVETING	0,78	939	43,0	0,05	28,3	-0,03	99,5	146	124	131	103	104	112	135	122	122	136	104	97	2451	AB/A2A2	Import USA
32	SKELTON ET	SEX	DE0361395854	STARELLO	0,80	935	47,7	0,11	43,2	0,14	134,1	145	134	130	119	106	121	125	105	121	117	97	94	2052	AB/A1A2	Rust GbR, Stolzenau
33	WUNDER ET		DE1305720684	WINDMILL	0,81	916	45,5	0,09	43,3	0,15	132,2	145	133	119	101	105	110	120	116	118	133	93	100	2375	BB/A2A2	J H A van den Oord
34	TOPLES HZO ET		PL005432782494	TOPMODEL	0,74	655	53,9	0,33	37,0	0,19	128,0	145	132	128	114	107	111	129	108	122	123	88	104	2146	AB/A2A2	OHZ OSIEK
35	KZ LOTAN ET		PL005479270688	LAVONTE	0,74	1342	62,2	0,08	43,5	-0,01	149,2	145	138	125	112	109	113	123	93	127	123	101	99	2583	BB/A1A2	OHZ Kamieniec Żąbkowicki



GLENN ET

DE0541365201

Urodzony: 19.06.2021 BLF BYF CVF

GLADIUS x SOUND CLOUD x SOUND SYSTEM

TOP 5 gPF!

INDEXgPF

157

INDEX IE

2608

NOWOŚĆ



KeLeKi

RZG

157

TPI

2947



Hodowca: Hermann Holtkamp

PODINDEKSY						
produkcyjny	pokroju ogólnego	plodności	rama ciała	siła mleczności	nogi i racice	wymię
145	132	108	112	114	107	135

PRODUKCJA						Powt. 69%
mleko kg	tłuszcz kg	tłuszcz %	białko kg	białko %	indeks prod. kg	
1298	74.0	0.23	48.9	0.07	171.8	

WARTOŚĆ HODOWLANA			
komórki somatyczne	przeżywalność	PPB	PPM
123	126	96	105



Alex Arkink

m.Charlene

POKRÓJ

		Ekstremum	80	90	100	110	120	Ekstremum
KALIBER	115	mały						duży
TYP	124	niepożądaný						pożądany
NOGI	116	niepożądane						pożądane
WYMIĘ	132	niepożądane						pożądane
OGÓLNA	130	niepożądana						pożądana
Wysokość w krzyżu	121	niski						wysoki
Głębokość tułowia	92	plytki						głęboki
Szerokość klatki piersiowej	93	wąska						szeroka
Ustawienie zadu	99	uniesiony						spadzisty
Szerokość zadu	116	wąski						szeroki
Nogi tylne - Bok	99	pionowe						podsiebne
Racice	100	długa przekątna						krótka przekątna
Nogi tylne - Tył	114	iksowate						równoległe
W - zawieszenie przednie	126	luźne						mocne
Y - zawieszenie tylne	133	niskie						wysokie
M - więzadło środkowe	107	slabe						mocne
I - położenie	129	niskie						wysokie
Ę - szerokość	119	wąskie						szerokie
Strzyki - ustawienie	114	szerokie						wąskie
Strzyki - długość	103	krótkie						długie
Strzyki - ustawienie tył	109	zewnątrzne						wewnętrzne
Charakter mleczny	123	ordynarny						szlachetny
Kondycja	80	slaba						mocna
Lokomocja	112	slaba						dobra

WYDAJNOŚĆ MATKI

kg mleka	kg tłuszczu	% tłuszczu	kg białka	% białka
-	-	-	-	-

GIROUD ET

DE0124167925

Urodzony: 30.05.2021 CVF BLF BYF
GLADIUS x ALTADATELINE x RUBI-ASP

TOP 5 gPF!

INDEXgPF
156

INDEX IE
2960

NOWOŚĆ



Hodowca: Rörden GbR



BB
A2A2

RZG
156
TPI
2844

PODINDEKSY						
produkcyjny	pokroju ogólnego	plodności	rama ciała	siła mleczności	nogi i racice	wymię
139	140	99	107	113	114	143

PRODUKCJA					
Powt. 78%					
mleko kg	tłuszcz kg	tłuszcz %	białko kg	białko %	indeks prod. kg
1539	55.7	-0.08	48.3	-0.03	152.2

WARTOŚĆ HODOWLANA			
komórki somatyczne	przeżywalność	PPB	PPM
131	135	95	109



5.M - Summer

POKRÓJ		Ekstremum 80 90 100 110 120 Ekstremum					
KALIBER	116	mały					duży
TYP	135	niepożądzany					pożądany
NOGI	124	niepożądane					pożądane
WYMIĘ	145	niepożądane					pożądane
OGÓLNA	133	niepożądana					pożądana
Wysokość w krzyżu	115	niski					wysoki
Głębokość tułowia	97	płytki					głęboki
Szerokość klatki piersiowej	92	wąska					szersza
Ustawienie zadu	97	uniesiony					spadzisty
Szerokość zadu	115	wąski					szerszy
Nogi tylne - Bok	86	pionowe					podsiebne
Racice	119	długa przekątna					krótka przekątna
Nogi tylne - Tył	113	iksowate					równoległe
W - zawieszenie przednie	135	luźne					mocne
Y - zawieszenie tylne	137	niskie					wysokie
M - więzadło środkowe	119	słabe					mocne
I - położenie	132	niskie					wysokie
Ę - szerokość	116	wąskie					szerokie
Strzyki - ustawienie	116	szerokie					wąskie
Strzyki - długość	109	krótkie					długie
Strzyki - ustawienie tył	113	zewnętrzne					wewnętrzne
Charakter mleczny	122	ordynarny					szlachetny
Kondycja	83	słaba					mocna
Lokomocja	123	słaba					dobra

WYDAJNOŚĆ MATKI				
kg mleka	kg tłuszczu	% tłuszczu	kg białka	% białka
-	-	-	-	-



WYCENA GENOMOWA



BENICIO ET SEX

DE0123451744

Urodzony: 16.08.2019 BLF BYF CVF
BARRETT x GYMNAST x MISSOURI

TOP 5 gPF!

INDEXgPF
155

INDEX IE
2556



KeLeKi

Hodowca: Kaack GbR

PODINDEKSY						
produkcyjny	pokroju ogólnego	plodności	rama ciała	siła mleczności	nogi i racice	wymię
139	134	110	110	106	111	138

PRODUKCJA						Powt. 79%
mleko kg	tłuszcz kg	tłuszcz %	białko kg	białko %	indeks prod. kg	
1032	55.2	0.15	47.5	0.16	150.2	

WARTOŚĆ HODOWLANA			
komórki somatyczne	przeżywalność	PPB	PPM
123	134	105	106

POKRÓJ		Ekstremum	80	90	100	110	120	Ekstremum
KALIBER	111	mały						duży
TYP	128	niepożądany						pożądany
NOGI	127	niepożądane						pożądane
WYMIĘ	141	niepożądane						pożądane
OGÓLNA	124	niepożądana						pożądana
Wysokość w krzyżu	113	niski						wysoki
Głębokość tułowia	99	plytki						głęboki
Szerokość klatki piersiowej	102	wąska						szeroka
Ustawienie zadu	101	uniesiony						spadzisty
Szerokość zadu	111	wąski						szeroki
Nogi tylne - Bok	78	pionowe						podsiebne
Racice	119	długa przekątna						krótka przekątna
Nogi tylne - Tył	111	iksowate						równoległe
W - zawieszenie przednie	133	luźne						mocne
Y - zawieszenie tylne	135	niskie						wysokie
M - więzadło środkowe	105	slabe						mocne
I - położenie	131	niskie						wysokie
E - szerokość	117	wąskie						szerokie
Strzyki - ustawienie	113	szerokie						wąskie
Strzyki - długość	102	krótkie						długie
Strzyki - ustawienie tył	103	zewnątrzne						wewnętrzne
Charakter mleczny	106	ordynarny						szlachetny
Kondycja	102	slaba						mocna
Lokomocja	128	slaba						dobra

WYDAJNOŚĆ MATKI				
kg mleka	kg tłuszczu	% tłuszczu	kg białka	% białka
14390	555	3.86	490	3.41



KeLeKi

b.Dolle

WYCENA GENOMOWA

PESSOA ET SEX

DE0124167904

Urodzony: 19.03.2021 BLF BYF CVF

PROXIMO x ALTADATELINE x RUBI-ASP

TOP 5 gPF!

INDEXgPF
154

INDEX IE
2979



KeLeKi

RZG
159
TPI
2840



AB

A2A2

WYCENA GENOMOWA

Hodowca: Rörden GbR

PODINDEKSY

produkcyjny	pokroju ogólnego	plodności	rama ciała	siła mleczności	nogi i racice	wymię
142	130	101	113	105	118	127

PRODUKCJA Powt. 78%

mleko kg	tłuszcz %	tłuszcz %	białko kg	białko %	indeks prod. kg
1149	66.9	0.23	46.8	0.10	160.6

WARTOŚĆ HODOWLANA

komórki somatyczne	przeżywalność	PPB	PPM
129	135	99	105



Patty Jones

bb. Snowman

POKRÓJ

		Ekstremum	80	90	100	110	120	Ekstremum
KALIBER	110	mały						duży
TYP	120	niepożądaný						pożądaný
NOGI	130	niepożądaný						pożądaný
WYMIĘ	126	niepożądaný						pożądaný
OGÓLNA	121	niepożądaný						pożądaný
Wysokość w krzyżu	110	niski						wysoki
Głębokość tułowia	99	płytki						głęboki
Szerokość klatki piersiowej	104	wąska						szersza
Ustawienie zadu	106	uniesiony						spadzisty
Szerokość zadu	114	wąski						szerszy
Nogi tylne - Bok	82	pionowe						podsiebne
Racice	122	długa przekątna						krótka przekątna
Nogi tylne - Tył	118	iksowate						równoległe
W - zawieszenie przednie	122	luźne						mocne
Y - zawieszenie tylne	124	niskie						wysokie
M - więzadło środkowe	110	słabe						mocne
I - położenie	119	niskie						wysokie
Ę - szerokość	114	wąskie						szerokie
Strzyki - ustawienie	107	szerokie						wąskie
Strzyki - długość	95	krótkie						długie
Strzyki - ustawienie tył	114	zewnątrzne						wewnętrzne
Charakter mleczny	104	ordynarny						szlachetny
Kondycja	101	słaba						mocna
Lokomocja	132	słaba						dobra

WYDAJNOŚĆ MATKI

kg mleka	kg tłuszczu	% tłuszczu	kg białka	% białka
-	-	-	-	-



HAGOS ET SEX

DE1505011805

Urodzony: 18.09.2019 CVF BLF BYF
ALTAHOTHAND x KERRIGAN x BALISTO

TOP 5 gPF!

INDEXgPF
154

INDEX IE
2601



Hodowca: PrismaGen GmbH

RZG
142

AA
A2A2

PODINDEKSY						
produkcyjny	pokroju ogólnego	plodności	rama ciała	siła mleczności	nogi i racice	wymię
141	124	118	103	104	112	125

PRODUKCJA Powt. 79%					
mleko kg	tłuszcz kg	tłuszcz %	białko kg	białko %	indeks prod. kg
1279	67.0	0.17	46.5	0.05	160.0

WARTOŚĆ HODOWLANA			
komórki somatyczne	przeżywalność	PPB	PPM
120	133	101	98



m.Numero Uno

POKRÓJ		Ekstremum	80	90	100	110	120	Ekstremum
KALIBER	108	mały						duży
TYP	111	niepożądan						pożądan
NOGI	117	niepożądan						pożądan
WYMIĘ	127	niepożądan						pożądan
OGÓLNA	114	niepożądan						pożądan
Wysokość w krzyżu	113	niski						wysoki
Głębokość tułowia	88	plytki						głęboki
Szerokość klatki piersiowej	92	wąska						szeroka
Ustawienie zadu	97	uniesiony						spadzisty
Szerokość zadu	106	wąski						szeroki
Nogi tylne - Bok	96	pionowe						podsiebne
Racice	113	długa przekątna						krótka przekątna
Nogi tylne - Tył	111	iksowate						równoległe
W - zawieszenie przednie	116	luźne						mocne
Y - zawieszenie tylne	120	niskie						wysokie
M - więzadło środkowe	118	slabe						mocne
I - położenie	120	niskie						wysokie
Ę - szerokość	112	wąskie						szerokie
Strzyki - ustawienie	101	szerokie						wąskie
Strzyki - długość	116	krótkie						długie
Strzyki - ustawienie tył	100	zewnątrzne						wewnętrzne
Charakter mleczny	111	ordynarny						szlachetny
Kondycja	88	slaba						mocna
Lokomocja	117	slaba						dobra

WYDAJNOŚĆ MATKI				
kg mleka	kg tłuszczu	% tłuszczu	kg białka	% białka
8475	385	4.54	314	3.71

FOREMAN ET SEX

DE1406051280

Urodzony: 17.04.2020 BYF CVF BLF

FREEMAX x RUBICON x BALISTO

INDEXgPF
153

INDEX IE
2495



Hodowca: Agrar GmbH Auligk



PODINDEKSY						
produkcyjny	pokroju ogólnego	plodności	rama ciała	siła mleczności	nogi i racice	wymię
143	124	120	109	101	110	125

PRODUKCJA Powt. 79%					
mleko kg	tluszcz kg	tluszcz %	białko kg	białko %	indeks prod. kg
1091	71.1	0.30	48.1	0.14	167.2

WARTOŚĆ HODOWLANA			
komórki somatyczne	przeżywalność	PPB	PPM
109	132	95	118



m.Grumeti

POKRÓJ		Ekstremum 80 90 100 110 120 Ekstremum				
KALIBER	111	mały				duży
TYP	112	niepożądan				pożądan
NOGI	110	niepożądan				pożądan
WYMIĘ	129	niepożądan				pożądan
OGÓLNA	111	niepożądana				pożądana
Wysokość w krzyżu	103	niski				wysoki
Głębokość tułowia	93	plytki				głęboki
Szerokość klatki piersiowej	104	wąska				szeroka
Ustawienie zadu	98	uniesiony				spadzisty
Szerokość zadu	123	wąski				szereki
Nogi tylne - Bok	106	pionowe				podsiebne
Racice	100	długa przekątna				krótka przekątna
Nogi tylne - Tył	116	iksowate				równoległe
W - zawieszenie przednie	123	luźne				mocne
Y - zawieszenie tylne	127	niskie				wysokie
M - więzadło środkowe	95	slabe				mocne
I - położenie	120	niskie				wysokie
Ę - szerokość	117	wąskie				szerekie
Strzyki - ustawienie	105	szerekie				wąskie
Strzyki - długość	107	krótkie				długie
Strzyki - ustawienie tył	91	zewnątrzne				wewnątrzne
Charakter mleczny	101	ordynarny				szlachetny
Kondycja	102	slaba				mocna
Lokomocja	112	slaba				dobra

WYDAJNOŚĆ MATKI				
kg mleka	kg tluszczu	% tluszczu	kg białka	% białka
12826	527	4.11	444	3.46

WYCENA GENOMOWA



GALLIUS ET SEX

DE0362080669

Urodzony: 22.11.2019 CVF BLF BYF
GYWER x SUPERHERO x MISSOURI

INDEXgPF
152

INDEX IE
2967



AB
A2A2



RZG
147

Hodowca: Stela KG

PODINDEKSY						
produkcyjny	pokroju ogólnego	plodności	rama ciała	siła mleczności	nogi i racice	wymię
141	130	101	107	115	112	131

PRODUKCJA						Powt. 80%
mleko kg	tłuszcz kg	tłuszcz %	białko kg	białko %	indeks prod. kg	
1445	59.9	0.01	49.7	0.02	159.2	

WARTOŚĆ HODOWLANA			
komórki somatyczne	przeżywalność	PPB	PPM
133	122	102	108



bb.Lana

POKRÓJ		Ekstremum 80 90 100 110 120 Ekstremum				
KALIBER	109	mały				duży
TYP	125	niepożądan				pożądany
NOGI	123	niepożądane				pożądane
WYMIĘ	127	niepożądane				pożądane
OGÓLNA	122	niepożądana				pożądana
Wysokość w krzyżu	117	niski				wysoki
Głębokość tułowia	103	plytki				głęboki
Szerokość klatki piersiowej	104	wąska				szeroka
Ustawienie zadu	93	uniesiony				spadzisty
Szerokość zadu	113	wąski				szeroki
Nogi tylne - Bok	93	pionowe				podsiebne
Racice	112	długa przekątna				krótka przekątna
Nogi tylne - Tył	112	iksowate				równoległe
W - zawieszenie przednie	124	luźne				mocne
Y - zawieszenie tylne	128	niskie				wysokie
M - więzadło środkowe	112	slabe				mocne
I - położenie	121	niskie				wysokie
Ę - szerokość	114	wąskie				szerokie
Strzyki - ustawienie	115	szerokie				wąskie
Strzyki - długość	101	krótkie				długie
Strzyki - ustawienie tył	120	zewnątrzne				wewnętrzne
Charakter mleczny	117	ordynarny				szlachetny
Kondycja	98	slaba				mocna
Lokomocja	126	slaba				dobra

WYDAJNOŚĆ MATKI				
kg mleka	kg tłuszczu	% tłuszczu	kg białka	% białka
11246	484	4.30	388	3.45

POGBA ET SEX

NR.1
PRODUKCJA

INDEXgPF
152

DE0362989280

Urodzony: 14.04.2021 BLF BYF CVF

PUBLIC x GYMNAST x MISSOURI

INDEX IE
2014



KeLeKi

RZG
153

Hodowca: Hans-Jürgen, Karin Regus GbR



BB
A2A2

PODINDEKSY						
produkcyjny	pokroju ogólnego	plodności	rama ciała	siła mleczności	nogi i racice	wymię
152	125	100	104	116	109	125

PRODUKCJA Powt. 78%					
mleko kg	tłuszcz kg	tłuszcz %	białko kg	białko %	indeks prod. kg
1113	80.2	0.40	57.7	0.24	195.7

WARTOŚĆ HODOWLANA			
komórki somatyczne	przeżywalność	PPB	PPM
102	124	99	100

POKRÓJ		Ekstremum 80 90 100 110 120 Ekstremum					
		mały					duży
KALIBER	115						
TYP	120	niepożądany					pożądany
NOGI	118	niepożądane					pożądane
WYMIĘ	125	niepożądane					pożądane
OGÓLNA	122	niepożądana					pożądana
Wysokość w krzyżu	111	niski					wysoki
Głębokość tułowia	104	plytki					głęboki
Szerokość klatki piersiowej	101	wąska					szersza
Ustawienie zadu	99	uniesiony					spadzisty
Szerokość zadu	100	wąski					szerszy
Nogi tylne - Bok	96	pionowe					podsiebne
Racice	105	długa przekątna					krótka przekątna
Nogi tylne - Tył	114	ikswate					równoległe
W - zawieszenie przednie	122	luźne					mocne
Y - zawieszenie tylne	123	niskie					wysokie
M - więzadło środkowe	106	słabe					mocne
I - położenie	117	niskie					wysokie
Ę - szerokość	115	wąskie					szersze
Strzyki - ustawienie	109	szersze					węższe
Strzyki - długość	111	krótkie					długie
Strzyki - ustawienie tył	110	zewnątrzne					wewnętrzne
Charakter mleczny	121	ordynarny					szlachetny
Kondycja	89	słaba					mocna
Lokomocja	119	słaba					dobra

WYDAJNOŚĆ MATKI				
kg mleka	kg tłuszczu	% tłuszczu	kg białka	% białka
12258	459	3.74	425	3.47

PRECO ET

INDEXgPF
152

DE0540816130

Urodzony: 13.11.2019 BLF CVF BYF

PURSUIT x GYMNAST x SILVER

INDEX IE
2578



Alex Arkink

RZG
152

Hodowca: Christoph Eberhard



AB
A1A1

PODINDEKSY						
produkcyjny	pokroju ogólnego	plodności	rama ciała	siła mleczności	nogi i racice	wymię
143	126	107	110	110	115	123

PRODUKCJA Powt. 79%					
mleko kg	tłuszcz kg	tłuszcz %	białko kg	białko %	indeks prod. kg
1089	64.7	0.23	50.0	0.16	164.6

WARTOŚĆ HODOWLANA			
komórki somatyczne	przeżywalność	PPB	PPM
120	126	97	105

POKRÓJ		Ekstremum 80 90 100 110 120 Ekstremum					
		mały					duży
KALIBER	110						
TYP	116	niepożądany					pożądany
NOGI	110	niepożądane					pożądane
WYMIĘ	127	niepożądane					pożądane
OGÓLNA	118	niepożądana					pożądana
Wysokość w krzyżu	113	niski					wysoki
Głębokość tułowia	102	plytki					głęboki
Szerokość klatki piersiowej	114	wąska					szersza
Ustawienie zadu	94	uniesiony					spadzisty
Szerokość zadu	115	wąski					szerszy
Nogi tylne - Bok	98	pionowe					podsiebne
Racice	121	długa przekątna					krótka przekątna
Nogi tylne - Tył	105	ikswate					równoległe
W - zawieszenie przednie	120	luźne					mocne
Y - zawieszenie tylne	130	niskie					wysokie
M - więzadło środkowe	104	słabe					mocne
I - położenie	113	niskie					wysokie
Ę - szerokość	114	wąskie					szersze
Strzyki - ustawienie	108	szersze					węższe
Strzyki - długość	110	krótkie					długie
Strzyki - ustawienie tył	101	zewnątrzne					wewnętrzne
Charakter mleczny	105	ordynarny					szlachetny
Kondycja	106	słaba					mocna
Lokomocja	106	słaba					dobra

WYDAJNOŚĆ MATKI				
kg mleka	kg tłuszczu	% tłuszczu	kg białka	% białka
12643	559	4.42	457	3.61



WYCENA GENOMOWA



RAIDER

DE0541369196

Urodzony: 18.01.2021 BLF BYF CVF

ROMAN x BENZ x BURANO

INDEXgPF
152

INDEX IE
2614

NOWOŚĆ



Hodowca: Niemeyer & Meier GbR



RZG
150

PODINDEKSY						
produkcyjny	pokroju ogólnego	plodności	rama ciała	siła mleczności	nogi i racice	wymię
133	138	108	96	107	132	133

PRODUKCJA Powt. 77%					
mleko kg	tłuszcz kg	tłuszcz %	białko kg	białko %	indeks prod. kg
1004	52.2	0.13	38.6	0.06	129.4

WARTOŚĆ HODOWLANA			
komórki somatyczne	przeżywalność	PPB	PPM
126	133	110	112

POKRÓJ	Wartość	Skala						
		Ekstremum	80	90	100	110	120	Ekstremum
KALIBER	110	mały						duży
TYP	127	niepożądany						pożądany
NOGI	143	niepożądane						pożądane
WYMIĘ	134	niepożądane						pożądane
OGÓLNA	125	niepożądana						pożądana
Wysokość w krzyżu	112	niski						wysoki
Głębokość tułowia	95	plytki						głęboki
Szerokość klatki piersiowej	95	wąska						szersza
Ustawienie zadu	86	uniesiony						spadzisty
Szerokość zadu	104	wąski						szerszy
Nogi tylne - Bok	90	pionowe						podsiebne
Racice	126	długa przekątna						krótka przekątna
Nogi tylne - Tył	138	iksowate						równoległe
W - zawieszenie przednie	134	luźne						mocne
Y - zawieszenie tylne	123	niskie						wysokie
M - więzadło środkowe	104	slabe						mocne
I - położenie	130	niskie						wysokie
Ę - szerokość	106	wąskie						szersze
Strzyki - ustawienie	111	szersze						węższe
Strzyki - długość	95	krótkie						długie
Strzyki - ustawienie tył	102	zewnątrzne						wewnętrzne
Charakter mleczny	112	ordynarny						szlachetny
Kondycja	94	slaba						mocna
Lokomocja	140	slaba						dobra

WYDAJNOŚĆ MATKI				
kg mleka	kg tłuszczu	% tłuszczu	kg białka	% białka
11848	456	3.85	397	3.35

AEROSMITH ET

CA13440358

Urodzony: 06.12.2019 BLF CVF BYF

ARISTOCRAT x BIGHIT x MONTANA

INDEXgPF
151

INDEX IE
2524



Hodowca: Stanton Bros



RZG
153
TPI
2828

PODINDEKSY						
produkcyjny	pokroju ogólnego	plodności	rama ciała	siła mleczności	nogi i racice	wymię
134	130	115	110	115	105	134

PRODUKCJA Powt. 79%					
mleko kg	tłuszcz kg	tłuszcz %	białko kg	białko %	indeks prod. kg
903	55.9	0.22	38.6	0.10	133.1

WARTOŚĆ HODOWLANA			
komórki somatyczne	przeżywalność	PPB	PPM
124	132	99	115

POKRÓJ	Wartość	Skala						
		Ekstremum	80	90	100	110	120	Ekstremum
KALIBER	109	mały						duży
TYP	122	niepożądany						pożądany
NOGI	108	niepożądane						pożądane
WYMIĘ	129	niepożądane						pożądane
OGÓLNA	119	niepożądana						pożądana
Wysokość w krzyżu	120	niski						wysoki
Głębokość tułowia	108	plytki						głęboki
Szerokość klatki piersiowej	116	wąska						szersza
Ustawienie zadu	93	uniesiony						spadzisty
Szerokość zadu	109	wąski						szerszy
Nogi tylne - Bok	116	pionowe						podsiebne
Racice	102	długa przekątna						krótka przekątna
Nogi tylne - Tył	99	iksowate						równoległe
W - zawieszenie przednie	135	luźne						mocne
Y - zawieszenie tylne	122	niskie						wysokie
M - więzadło środkowe	101	slabe						mocne
I - położenie	129	niskie						wysokie
Ę - szerokość	110	wąskie						szersze
Strzyki - ustawienie	118	szersze						węższe
Strzyki - długość	98	krótkie						długie
Strzyki - ustawienie tył	119	zewnątrzne						wewnętrzne
Charakter mleczny	109	ordynarny						szlachetny
Kondycja	104	slaba						mocna
Lokomocja	107	slaba						dobra

WYDAJNOŚĆ MATKI				
kg mleka	kg tłuszczu	% tłuszczu	kg białka	% białka
14591	650	4.45	507	3.47

GLADIUS ET SEX

DE0123451708

Urodzony: 15.07.2019 BLF BYF CVF

GAZEBO x SUPERHERO x MISSOURI

INDEXgPF

151

INDEX IE

2642



KeLeKi
RZG
152
TPI
2888

Hodowca: Kaack Gbr



PODINDEKSY

produkcyjny	pokroju ogólnego	plodności	rama ciała	siła mleczności	nogi i racice	wymię
148	124	96	99	112	109	126

PRODUKCJA

Powt. 80%

mleko kg	tłuszcz kg	tłuszcz %	białko kg	białko %	indeks prod. kg
1466	72.1	0.13	55.7	0.08	183.4

WARTOŚĆ HODOWLANA

komórki somatyczne	przeżywalność	PPB	PPM
116	127	96	101

POKRÓJ

		Ekstremum	80	90	100	110	120	Ekstremum
KALIBER	112	mały						duży
TYP	123	niepożądany						pożądany
NOGI	118	niepożądane						pożądane
WYMIĘ	126	niepożądane						pożądane
OGÓLNA	125	niepożądana						pożądana
Wysokość w krzyżu	110	niski						wysoki
Głębokość tułowia	98	plytki						głęboki
Szerokość klatki piersiowej	103	wąska						szeroka
Ustawienie zadu	88	uniesiony						spadzisty
Szerokość zadu	104	wąski						szeroki
Nogi tylne - Bok	85	pionowe						podsiebne
Racice	111	długa przekątna						krótka przekątna
Nogi tylne - Tył	112	iksowate						równoległe
W - zawieszenie przednie	122	luźne						mocne
Y - zawieszenie tylne	122	niskie						wysokie
M - więzadło środkowe	105	slabe						mocne
I - położenie	117	niskie						wysokie
Ę - szerokość	120	wąskie						szerokie
Strzyki - ustawienie	116	szerokie						wąskie
Strzyki - długość	95	krótkie						długie
Strzyki - ustawienie tył	117	zewnątrzne						wewnętrzne
Charakter mleczny	116	ordynarny						szlachetny
Kondycja	97	slaba						mocna
Lokomocja	116	slaba						dobra

WYDAJNOŚĆ MATKI

kg mleka	kg tłuszczu	% tłuszczu	kg białka	% białka
11839	471	3.98	417	3.52

SPRINGSTEEN ET SEX

DE0540908991

Urodzony: 16.02.2020 CVF BLF BYF

SOUNDCLOUD x CASPER x JEDI

INDEXgPF

151

INDEX IE

2727



KeLeKi
RZG
148

Hodowca: Hermann Holtkamp



PODINDEKSY

produkcyjny	pokroju ogólnego	plodności	rama ciała	siła mleczności	nogi i racice	wymię
143	128	90	100	107	107	134

PRODUKCJA

Powt. 79%

mleko kg	tłuszcz kg	tłuszcz %	białko kg	białko %	indeks prod. kg
1140	66.9	0.23	50.0	0.14	166.8

WARTOŚĆ HODOWLANA

komórki somatyczne	przeżywalność	PPB	PPM
130	130	108	103

POKRÓJ

		Ekstremum	80	90	100	110	120	Ekstremum
KALIBER	107	mały						duży
TYP	120	niepożądany						pożądany
NOGI	119	niepożądane						pożądane
WYMIĘ	130	niepożądane						pożądane
OGÓLNA	119	niepożądana						pożądana
Wysokość w krzyżu	114	niski						wysoki
Głębokość tułowia	92	plytki						głęboki
Szerokość klatki piersiowej	90	wąska						szeroka
Ustawienie zadu	92	uniesiony						spadzisty
Szerokość zadu	105	wąski						szeroki
Nogi tylne - Bok	94	pionowe						podsiebne
Racice	106	długa przekątna						krótka przekątna
Nogi tylne - Tył	109	iksowate						równoległe
W - zawieszenie przednie	127	luźne						mocne
Y - zawieszenie tylne	129	niskie						wysokie
M - więzadło środkowe	112	slabe						mocne
I - położenie	123	niskie						wysokie
Ę - szerokość	119	wąskie						szerokie
Strzyki - ustawienie	127	szerokie						wąskie
Strzyki - długość	98	krótkie						długie
Strzyki - ustawienie tył	122	zewnątrzne						wewnętrzne
Charakter mleczny	116	ordynarny						szlachetny
Kondycja	89	slaba						mocna
Lokomocja	118	slaba						dobra

WYDAJNOŚĆ MATKI

kg mleka	kg tłuszczu	% tłuszczu	kg białka	% białka
11249	3.91	440	3.46	389



WYCENA GENOMOWA



RODNEY ET **SEX**

DE0541305098

Urodzony: 09.09.2020 BYF CVF BLF

RAFINHA x SUPREME x BATTLECRY

INDEXgPF
151

INDEX IE
2727



RZG
150

Hodowca: Bunge Agrar, Stemwede

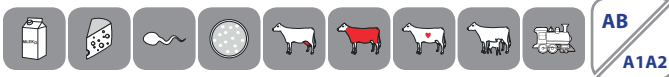

AB
A1A2

PODINDEKSY						
produkcyjny	pokroju ogólnego	plodności	rama ciała	siła mleczności	nogi i racice	wymię
135	129	114	98	102	109	135

PRODUKCJA						Powt. 78%
mleko kg	tłuszcz kg	tłuszcz %	białko kg	białko %	indeks prod. kg	
1100	68.9	0.27	35.1	-0.01	139.1	

WARTOŚĆ HODOWLANA			
komórki somatyczne	przeżywalność	PPB	PPM
126	131	110	109

POKRÓJ		Ekstremum 80 90 100 110 120 Ekstremum					
KALIBER	105	mały					duży
TYP	118	niepożądany					pożądany
NOGI	115	niepożądane					pożądane
WYMIĘ	136	niepożądane					pożądane
OGÓLNA	114	niepożądana					pożądana
Wysokość w krzyżu	107	niski					wysoki
Głębokość tułowia	92	plytki					głęboki
Szerokość klatki piersiowej	97	wąska					szersza
Ustawienie zadu	90	uniesiony					spadzisty
Szerokość zadu	108	wąski					szerszy
Nogi tylne - Bok	88	pionowe					podsiebne
Racice	117	długa przekątna					krótka przekątna
Nogi tylne - Tył	104	iksowate					równoległe
W - zawieszenie przednie	134	luźne					mocne
Y - zawieszenie tylne	130	niskie					wysokie
M - więzadło środkowe	108	slabe					mocne
I - położenie	127	niskie					wysokie
Ę - szerokość	106	wąskie					szersze
Strzyki - ustawienie	109	szersze					węższe
Strzyki - długość	110	krótkie					długie
Strzyki - ustawienie tył	106	zewnątrzne					wewnętrzne
Charakter mleczny	105	ordynarny					szlachetny
Kondycja	98	slaba					mocna
Lokomocja	116	slaba					dobra

WYDAJNOŚĆ MATKI				
kg mleka	kg tłuszczu	% tłuszczu	kg białka	% białka
10497	551	5.25	413	3.93

GROSSO ET

DE1504507361

Urodzony: 15.06.2019 BLF BYF CVF

GARIDO x BURANO x LENO

INDEXgPF
150

INDEX IE
2395



RZG
142

Hodowca: Seydaland Rinderzucht



AB
A2A2

PODINDEKSY						
produkcyjny	pokroju ogólnego	plodności	rama ciała	siła mleczności	nogi i racice	wymię
138	132	101	114	115	105	136

PRODUKCJA						Powt. 80%
mleko kg	tłuszcz kg	tłuszcz %	białko kg	białko %	indeks prod. kg	
1047	61.0	0.21	43.8	0.11	148.6	

WARTOŚĆ HODOWLANA			
komórki somatyczne	przeżywalność	PPB	PPM
124	124	109	112

POKRÓJ		Ekstremum 80 90 100 110 120 Ekstremum					
KALIBER	113	mały					duży
TYP	124	niepożądany					pożądany
NOGI	115	niepożądane					pożądane
WYMIĘ	132	niepożądane					pożądane
OGÓLNA	122	niepożądana					pożądana
Wysokość w krzyżu	120	niski					wysoki
Głębokość tułowia	102	plytki					głęboki
Szerokość klatki piersiowej	101	wąska					szersza
Ustawienie zadu	101	uniesiony					spadzisty
Szerokość zadu	114	wąski					szerszy
Nogi tylne - Bok	102	pionowe					podsiebne
Racice	99	długa przekątna					krótka przekątna
Nogi tylne - Tył	109	iksowate					równoległe
W - zawieszenie przednie	125	luźne					mocne
Y - zawieszenie tylne	133	niskie					wysokie
M - więzadło środkowe	123	slabe					mocne
I - położenie	126	niskie					wysokie
Ę - szerokość	116	wąskie					szersze
Strzyki - ustawienie	108	szersze					węższe
Strzyki - długość	91	krótkie					długie
Strzyki - ustawienie tył	116	zewnątrzne					wewnętrzne
Charakter mleczny	118	ordynarny					szlachetny
Kondycja	89	slaba					mocna
Lokomocja	118	slaba					dobra

WYDAJNOŚĆ MATKI				
kg mleka	kg tłuszczu	% tłuszczu	kg białka	% białka
14209	504	3.55	476	3.35

AKIO RDC ET

DE1504715429

Urodzony: 17.01.2021 BLF BYF CVF RDC
ALTATOP-RED x HAWAI x MODESTY

INDEXgPF

149

INDEX IE

2677



RZG
151

Hodowca: USA/Herdbuch



PODINDEKSY						
produkcyjny	pokroju ogólnego	plodności	rama ciała	siła mleczności	nogi i racice	wymię
130	126	121	101	104	111	129

PRODUKCJA						Powt. 78%
mleko kg	tłuszcz kg	tłuszcz %	białko kg	białko %	indeks prod. kg	
914	51.5	0.17	33.5	0.04	118.4	

WARTOŚĆ HODOWLANA			
komórki somatyczne	przeżywalność	PPB	PPM
124	140	104	114

POKRÓJ		Ekstremum 80 90 100 110 120 Ekstremum					
KALIBER	111	mały					duży
TYP	113	niepożądany					pożądany
NOGI	118	niepożądane					pożądane
WYMIĘ	126	niepożądane					pożądane
OGÓLNA	113	niepożądana					pożądana
Wysokość w krzyżu	113	niski					wysoki
Głębokość tułowia	94	plytki					głęboki
Szerokość klatki piersiowej	97	wąska					szeroka
Ustawienie zadu	101	uniesiony					spadzisty
Szerokość zadu	87	wąski					szeroki
Nogi tylne - Bok	98	pionowe					podsiebne
Racice	114	długa przekątna					krótka przekątna
Nogi tylne - Tył	105	ikswate					równoległe
W - zawieszenie przednie	121	luźne					mocne
Y - zawieszenie tylne	122	niskie					wysokie
M - więzadło środkowe	105	słabe					mocne
I - położenie	127	niskie					wysokie
Ę - szerokość	110	wąskie					szerokie
Strzyki - ustawienie	108	szerokie					wąskie
Strzyki - długość	94	krótkie					długie
Strzyki - ustawienie tył	113	zewnątrzne					wewnętrzne
Charakter mleczny	106	ordynarny					szlachetny
Kondycja	101	słaba					mocna
Lokomocja	116	słaba					dobra

WYDAJNOŚĆ MATKI				
kg mleka	kg tłuszczu	% tłuszczu	kg białka	% białka
-	-	-	-	-

KZ GODRYK

PL005479269422

Urodzony: 01.04.2020 CVF BLF BYF
GIGABYTE x CONCERT x BOASTFUL

INDEXgPF

149

INDEX IE

2536



Hodowca: OHZ Kamieniec Żąbkowicki



PODINDEKSY						
produkcyjny	pokroju ogólnego	plodności	rama ciała	siła mleczności	nogi i racice	wymię
134	129	113	115	100	112	131

PRODUKCJA						Powt. 75%
mleko kg	tłuszcz kg	tłuszcz %	białko kg	białko %	indeks prod. kg	
1207	41.4	-0.09	46.1	0.07	133.6	

WARTOŚĆ HODOWLANA			
komórki somatyczne	przeżywalność	PPB	PPM
124	124	119	109

POKRÓJ		Ekstremum 80 90 100 110 120 Ekstremum					
KALIBER	111	mały					duży
TYP	111	niepożądany					pożądany
NOGI	123	niepożądane					pożądane
WYMIĘ	130	niepożądane					pożądane
OGÓLNA	112	niepożądana					pożądana
Wysokość w krzyżu	108	niski					wysoki
Głębokość tułowia	87	plytki					głęboki
Szerokość klatki piersiowej	101	wąska					szeroka
Ustawienie zadu	111	uniesiony					spadzisty
Szerokość zadu	114	wąski					szeroki
Nogi tylne - Bok	93	pionowe					podsiebne
Racice	112	długa przekątna					krótka przekątna
Nogi tylne - Tył	113	ikswate					równoległe
W - zawieszenie przednie	122	luźne					mocne
Y - zawieszenie tylne	131	niskie					wysokie
M - więzadło środkowe	112	słabe					mocne
I - położenie	121	niskie					wysokie
Ę - szerokość	120	wąskie					szerokie
Strzyki - ustawienie	101	szerokie					wąskie
Strzyki - długość	106	krótkie					długie
Strzyki - ustawienie tył	110	zewnątrzne					wewnętrzne
Charakter mleczny	102	ordynarny					szlachetny
Kondycja	103	słaba					mocna
Lokomocja	122	słaba					dobra

WYDAJNOŚĆ MATKI					
kg mleka	kg tłuszczu	% tłuszczu	kg białka	% białka	liczba dni
12452	465	3,74	381	3,06	295



WYCENA GENOMOWA



KZ EXPECTO

PL005479271456

Urodzony: 10.08.2020 BYF CVF BLF
EXPANSION x KALUSCHO x LEEROY

INDEXgPF
149

INDEX IE
2230



Hodowca: OHZ Kamieniec Żąbkowski

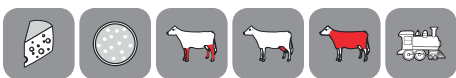

BB
A2A2

PODINDEKSY

produkcyjny	pokroju ogólnego	plodności	rama ciała	siła mleczności	nogi i racice	wymię
142	132	95	105	114	117	131

PRODUKCJA Powt. 74%

mleko kg	tłuszcz kg	tłuszcz %	białko kg	białko %	indeks prod. kg
875	68.9	0.39	46.7	0.21	162.2

WARTOŚĆ HODOWLANA

komórki somatyczne	przeżywalność	PPB	PPM
121	119	97	102

POKRÓJ

		Ekstremum	80	90	100	110	120	Ekstremum
KALIBER	115	mały						duży
TYP	127	niepożądany						pożądany
NOGI	123	niepożądane						pożądane
WYMIĘ	130	niepożądane						pożądane
OGÓLNA	127	niepożądana						pożądana
Wysokość w krzyżu	120	niski						wysoki
Głębokość tułowia	104	plytki						głęboki
Szerokość klatki piersiowej	99	wąska						szersza
Ustawienie zadu	92	uniesiony						spadzisty
Szerokość zadu	107	wąski						szerszy
Nogi tylne - Bok	93	pionowe						podsiebne
Racice	118	długa przekątna						krótka przekątna
Nogi tylne - Tył	117	iksowate						równoległe
W - zawieszenie przednie	122	luźne						mocne
Y - zawieszenie tylne	127	niskie						wysokie
M - więzadło środkowe	121	slabe						mocne
I - położenie	124	niskie						wysokie
Ę - szerokość	111	wąskie						szersze
Strzyki - ustawienie	103	szersze						wąskie
Strzyki - długość	103	krótkie						długie
Strzyki - ustawienie tył	108	zewnątrzne						wewnętrzne
Charakter mleczny	118	ordynarny						szlachetny
Kondycja	88	slaba						mocna
Lokomocja	119	slaba						dobra

WYDAJNOŚĆ MATKI

kg mleka	kg tłuszczu	% tłuszczu	kg białka	% białka
12185	556	4.56	465	3.82

GENTO ET

DE1305983721

Urodzony: 07.05.2019 BLF BYF CVF
GARIDO x SALVATORE x KINGPIN

INDEXgPF
148

INDEX IE
2303



Hodowca: ADAP



BE
A1A1

PODINDEKSY

produkcyjny	pokroju ogólnego	plodności	rama ciała	siła mleczności	nogi i racice	wymię
136	126	118	107	103	108	130

PRODUKCJA Powt. 80%

mleko kg	tłuszcz kg	tłuszcz %	białko kg	białko %	indeks prod. kg
947	65.9	0.32	38.1	0.08	142.1

WARTOŚĆ HODOWLANA

komórki somatyczne	przeżywalność	PPB	PPM
116	123	100	108

POKRÓJ

		Ekstremum	80	90	100	110	120	Ekstremum
KALIBER	107	mały						duży
TYP	114	niepożądany						pożądany
NOGI	114	niepożądane						pożądane
WYMIĘ	129	niepożądane						pożądane
OGÓLNA	114	niepożądana						pożądana
Wysokość w krzyżu	114	niski						wysoki
Głębokość tułowia	95	plytki						głęboki
Szerokość klatki piersiowej	98	wąska						szersza
Ustawienie zadu	96	uniesiony						spadzisty
Szerokość zadu	115	wąski						szerszy
Nogi tylne - Bok	92	pionowe						podsiebne
Racice	108	długa przekątna						krótka przekątna
Nogi tylne - Tył	111	iksowate						równoległe
W - zawieszenie przednie	128	luźne						mocne
Y - zawieszenie tylne	126	niskie						wysokie
M - więzadło środkowe	109	slabe						mocne
I - położenie	122	niskie						wysokie
Ę - szerokość	112	wąskie						szersze
Strzyki - ustawienie	111	szersze						wąskie
Strzyki - długość	107	krótkie						długie
Strzyki - ustawienie tył	105	zewnątrzne						wewnętrzne
Charakter mleczny	104	ordynarny						szlachetny
Kondycja	100	slaba						mocna
Lokomocja	114	slaba						dobra

WYDAJNOŚĆ MATKI

kg mleka	kg tłuszczu	% tłuszczu	kg białka	% białka
-	-	-	-	-

BENCH

DE1604380341

Urodzony: 19.08.2021 BLF BYF CVF RDC
BENNIE x KENSINGTON X BRODIE

INDEXgPF

148

INDEX IE

2326

NOWOŚĆ



KeLeKi

RZG
162

Hodowca: Zuchtzentrum Gleichamberg eG



PODINDEKSY						
produkcyjny	pokroju ogólnego	plodności	rama ciała	siła mleczności	nogi i racice	wymię
146	116	111	100	109	110	114

PRODUKCJA Powt. 64%					
mleko kg	tłuszcz kg	tłuszcz %	białko kg	białko %	indeks prod. kg
1653	63.6	-0.04	56.1	0.02	175.7

WARTOŚĆ HODOWLANA			
komórki somatyczne	przeżywalność	PPB	PPM
108	127	104	102

POKRÓJ		Ekstremum 80 90 100 110 120 Ekstremum					
		mały					duży
KALIBER	106						
TYP	109	niepóźniony					pożądany
NOGI	112	niepóźniane					pożądane
WYMIĘ	115	niepóźniane					pożądane
OGÓLNA	121	niepóźniana					pożądana
Wysokość w krzyżu	109	niski					wysoki
Głębokość tułowia	101	plytki					głęboki
Szerokość klatki piersiowej	98	wąska					szeroła
Ustawienie zadu	88	uniesiony					spadzisty
Szerokość zadu	115	wąski					szeroł
Nogi tylne - Bok	98	pionowe					podsiebne
Racice	109	długa przekątna					krótka przekątna
Nogi tylne - Tył	110	iksowate					równoległe
W - zawieszenie przednie	107	luźne					mocne
Y - zawieszenie tylne	121	niskie					wysokie
M - więzadło środkowe	102	słabe					mocne
I - położenie	107	niskie					wysokie
Ę - szerokość	118	wąskie					szerokie
Strzyki - ustawienie	99	szerokie					wąskie
Strzyki - długość	115	krótkie					długie
Strzyki - ustawienie tył	102	zewnętrzne					wewnętrzne
Charakter mleczny	114	ordynarny					szlachetny
Kondycja	88	słaba					mocna
Lokomocja	114	słaba					dobra

WYDAJNOŚĆ MATKI				
kg mleka	kg tłuszczu	% tłuszczu	kg białka	% białka
9679	504	5.21	357	3.69

POLARIS

PL005455070776

Urodzony: 26.06.2021 CVF BLF BYF
DANKO ZOOM x BUMPER x JAGGER

INDEXgPF

148

INDEX IE

2230

NOWOŚĆ



Hodowca: GR Szczepan Wysokiński



PODINDEKSY						
produkcyjny	pokroju ogólnego	plodności	rama ciała	siła mleczności	nogi i racice	wymię
138	134	100	114	104	116	134

PRODUKCJA Powt. 72%					
mleko kg	tłuszcz kg	tłuszcz %	białko kg	białko %	indeks prod. kg
1116	53.5	0.09	46.6	0.11	146.8

WARTOŚĆ HODOWLANA			
komórki somatyczne	przeżywalność	PPB	PPM
116	119	100	96

POKRÓJ		Ekstremum 80 90 100 110 120 Ekstremum					
		mały					duży
KALIBER	114						
TYP	108	niepóźniony					pożądany
NOGI	128	niepóźniane					pożądane
WYMIĘ	129	niepóźniane					pożądane
OGÓLNA	120	niepóźniana					pożądana
Wysokość w krzyżu	115	niski					wysoki
Głębokość tułowia	93	plytki					głęboki
Szerokość klatki piersiowej	111	wąska					szeroła
Ustawienie zadu	107	uniesiony					spadzisty
Szerokość zadu	104	wąski					szeroł
Nogi tylne - Bok	88	pionowe					podsiebne
Racice	123	długa przekątna					krótka przekątna
Nogi tylne - Tył	111	iksowate					równoległe
W - zawieszenie przednie	127	luźne					mocne
Y - zawieszenie tylne	128	niskie					wysokie
M - więzadło środkowe	113	słabe					mocne
I - położenie	125	niskie					wysokie
Ę - szerokość	115	wąskie					szerokie
Strzyki - ustawienie	114	szerokie					wąskie
Strzyki - długość	103	krótkie					długie
Strzyki - ustawienie tył	116	zewnętrzne					wewnętrzne
Charakter mleczny	100	ordynarny					szlachetny
Kondycja	114	słaba					mocna
Lokomocja	123	słaba					dobra

WYDAJNOŚĆ MATKI				
kg mleka	kg tłuszczu	% tłuszczu	kg białka	% białka
13620	438	3.21	460	3.38



WYCENA GENOMOWA



GROLLUS ET

DE1262556309

Urodzony: 31.10.2019 CVF BLF BYF
GIGABYTE x GUARANTEE x ALTASPRING

INDEXgPF
147

INDEX IE
2709



KeLeKi

RZG
149

Hodowca: Agrargenossenschaft, Karstädt



AB
A2A2

PODINDEKSY

produkcyjny	pokroju ogólnego	plodności	rama ciała	siła mleczności	nogi i racice	wymię
136	121	104	96	102	102	128

PRODUKCJA Powt. 79%

mleko kg	tłuszcz kg	tłuszcz %	białko kg	białko %	indeks prod. kg
787	59.1	0.32	41.0	0.18	141.1

WARTOŚĆ HODOWLANA

komórki somatyczne	przeżywalność	PPB	PPM
132	134	92	105

POKRÓJ

	Ekstremum	80	90	100	110	120	Ekstremum
KALIBER	107	mały					duży
TYP	112	niepożądany					pożądany
NOGI	112	niepożądane					pożądane
WYMIĘ	132	niepożądane					pożądane
OGÓLNA	110	niepożądana					pożądana
Wysokość w krzyżu	104	niski					wysoki
Głębokość tułowia	90	plytki					głęboki
Szerokość klatki piersiowej	90	wąska					szeroka
Ustawienie zadu	93	uniesiony					spadzisty
Szerokość zadu	105	wąski					szeroki
Nogi tylne - Bok	105	pionowe					podsiebne
Racice	99	długa przekątna					krótka przekątna
Nogi tylne - Tył	103	iksowate					równoległe
W - zawieszenie przednie	123	luźne					mocne
Y - zawieszenie tylne	133	niskie					wysokie
M - więzadło środkowe	104	slabe					mocne
I - położenie	122	niskie					wysokie
Ę - szerokość	108	wąskie					szerokie
Strzyki - ustawienie	101	szerokie					wąskie
Strzyki - długość	103	krótkie					długie
Strzyki - ustawienie tył	103	zewnątrzne					wewnętrzne
Charakter mleczny	110	ordynarny					szlachetny
Kondycja	90	slaba					mocna
Lokomocja	111	slaba					dobra

WYDAJNOŚĆ MATKI

kg mleka	kg tłuszczu	% tłuszczu	kg białka	% białka
12573	505	4.02	429	3.41

GARICO ET **SEX**

DE1504507293

Urodzony: 30.04.2019 CVF BLF BYF
GARIDO x BURANO x LENO

INDEXgPF
147

INDEX IE
2351



KeLeKi

Hodowca: Seydaland Rinderzucht



AB
A2A2

PODINDEKSY

produkcyjny	pokroju ogólnego	plodności	rama ciała	siła mleczności	nogi i racice	wymię
141	127	102	110	115	114	124

PRODUKCJA Powt. 80%

mleko kg	tłuszcz kg	tłuszcz %	białko kg	białko %	indeks prod. kg
1483	58.1	-0.03	49.5	0.01	157.1

WARTOŚĆ HODOWLANA

komórki somatyczne	przeżywalność	PPB	PPM
120	113	111	108

POKRÓJ

	Ekstremum	80	90	100	110	120	Ekstremum
KALIBER	113	mały					duży
TYP	119	niepożądany					pożądany
NOGI	119	niepożądane					pożądane
WYMIĘ	122	niepożądane					pożądane
OGÓLNA	120	niepożądana					pożądana
Wysokość w krzyżu	120	niski					wysoki
Głębokość tułowia	108	plytki					głęboki
Szerokość klatki piersiowej	109	wąska					szeroka
Ustawienie zadu	91	uniesiony					spadzisty
Szerokość zadu	117	wąski					szeroki
Nogi tylne - Bok	93	pionowe					podsiebne
Racice	112	długa przekątna					krótka przekątna
Nogi tylne - Tył	117	iksowate					równoległe
W - zawieszenie przednie	120	luźne					mocne
Y - zawieszenie tylne	120	niskie					wysokie
M - więzadło środkowe	110	slabe					mocne
I - położenie	118	niskie					wysokie
Ę - szerokość	115	wąskie					szerokie
Strzyki - ustawienie	103	szerokie					wąskie
Strzyki - długość	105	krótkie					długie
Strzyki - ustawienie tył	101	zewnątrzne					wewnętrzne
Charakter mleczny	114	ordynarny					szlachetny
Kondycja	98	slaba					mocna
Lokomocja	117	slaba					dobra

WYDAJNOŚĆ MATKI

kg mleka	kg tłuszczu	% tłuszczu	kg białka	% białka
14209	504	3.55	476	3.35

DEBO-TOOR

PL005463067799

Urodzony: 09.12.2020 BLF CVF BYF
TOPSTONE x HOTLINE x BATTLECRY

INDEXgPF

147

INDEX IE

2565



Hodowca: OHZ Dębołęka



PODINDEKSY						
produkcyjny	pokroju ogólnego	plodności	rama ciała	siła mleczności	nogi i racice	wymię
138	121	106	114	110	110	118

PRODUKCJA Powt. 74%					
mleko kg	tłuszcz kg	tłuszcz %	białko kg	białko %	indeks prod. kg
998	54.6	0.16	46.5	0.16	147.6

WARTOŚĆ HODOWLANA			
komórki somatyczne	przeżywalność	PPB	PPM
126	125	101	109

POKRÓJ		Ekstremum 80 90 100 110 120 Ekstremum					
KALIBER	108	mały					duży
TYP	116	niepożądany					pożądany
NOGI	111	niepożądane					pożądane
WYMIĘ	122	niepożądane					pożądane
OGÓLNA	116	niepożądana					pożądana
Wysokość w krzyżu	116	niski					wysoki
Głębokość tułowia	104	plytki					głęboki
Szerokość klatki piersiowej	112	wąska					szeroła
Ustawienie zadu	99	uniesiony					spadzisty
Szerokość zadu	115	wąski					szeroła
Nogi tylne - Bok	97	pionowe					podsiebne
Racice	114	długa przekątna					krótka przekątna
Nogi tylne - Tył	105	iksowate					równoległe
W - zawieszenie przednie	118	łuzne					mocne
Y - zawieszenie tylne	112	niskie					wysokie
M - więzadło środkowe	106	słabe					mocne
I - położenie	115	niskie					wysokie
Ę - szerokość	104	wąskie					szeroła
Strzyki - ustawienie	104	szeroła					wąskie
Strzyki - długość	110	krótkie					długie
Strzyki - ustawienie tył	102	zewnątrzne					wewnętrzne
Charakter mleczny	105	ordynarny					szlachetny
Kondycja	105	słaba					mocna
Lokomocja	111	słaba					dobra

WYDAJNOŚĆ MATKI				
kg mleka	kg tłuszczu	% tłuszczu	kg białka	% białka
-	-	-	-	-

AMAZON ET

DE1306419710

Urodzony: 31.10.2020 BLF BYF CVF RDC
ADAWAY x BENZ x BALU

INDEXgPF

147

INDEX IE

2517



Hodowca: Foreign

bb.Evelyn

RZG

151

TPI

2625



PODINDEKSY						
produkcyjny	pokroju ogólnego	plodności	rama ciała	siła mleczności	nogi i racice	wymię
137	123	108	111	111	112	120

PRODUKCJA Powt. 76%					
mleko kg	tłuszcz kg	tłuszcz %	białko kg	białko %	indeks prod. kg
1258	57.5	0.07	44.0	0.03	145.4

WARTOŚĆ HODOWLANA			
komórki somatyczne	przeżywalność	PPB	PPM
120	130	113	117

POKRÓJ		Ekstremum 80 90 100 110 120 Ekstremum					
KALIBER	107	mały					duży
TYP	116	niepożądany					pożądany
NOGI	114	niepożądane					pożądane
WYMIĘ	118	niepożądane					pożądane
OGÓLNA	112	niepożądana					pożądana
Wysokość w krzyżu	117	niski					wysoki
Głębokość tułowia	109	plytki					głęboki
Szerokość klatki piersiowej	116	wąska					szeroła
Ustawienie zadu	96	uniesiony					spadzisty
Szerokość zadu	110	wąski					szeroła
Nogi tylne - Bok	90	pionowe					podsiebne
Racice	115	długa przekątna					krótka przekątna
Nogi tylne - Tył	111	iksowate					równoległe
W - zawieszenie przednie	120	łuzne					mocne
Y - zawieszenie tylne	112	niskie					wysokie
M - więzadło środkowe	104	słabe					mocne
I - położenie	116	niskie					wysokie
Ę - szerokość	109	wąskie					szeroła
Strzyki - ustawienie	104	szeroła					wąskie
Strzyki - długość	95	krótkie					długie
Strzyki - ustawienie tył	114	zewnątrzne					wewnętrzne
Charakter mleczny	104	ordynarny					szlachetny
Kondycja	111	słaba					mocna
Lokomocja	117	słaba					dobra

WYDAJNOŚĆ MATKI				
kg mleka	kg tłuszczu	% tłuszczu	kg białka	% białka
-	-	-	-	-



WYCENA GENOMOWA



RIVERIO ET

DE0123750127

Urodzony: 19.09.2019 CVF BLF BYF
RAFTING x HELIX x SUPERSHOT

INDEXgPF
146

INDEX IE
1940



Hodowca: Rainer Weingang

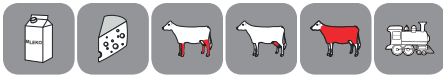

BB
A1A2

PODINDEKSY						
produkcyjny	pokroju ogólnego	plodności	rama ciała	siła mleczności	nogi i racice	wymię
137	139	87	109	114	128	133

PRODUKCJA Powt. 80%					
mleko kg	tłuszcz kg	tłuszcz %	białko kg	białko %	indeks prod. kg
1033	56.4	0.16	44.1	0.12	144.6

WARTOŚĆ HODOWLANA			
komórki somatyczne	przeżywalność	PPB	PPM
118	117	94	109

POKRÓJ	Wartość	Skala						
		Ekstremum	80	90	100	110	120	Ekstremum
KALIBER	115	mały						duży
TYP	126	niepożądany						pożądany
NOGI	133	niepożądane						pożądane
WYMIĘ	132	niepożądane						pożądane
OGÓLNA	125	niepożądana						pożądana
Wysokość w krzyżu	120	niski						wysoki
Głębokość tułowia	109	plytki						głęboki
Szerokość klatki piersiowej	119	wąska						szeroka
Ustawienie zadu	86	uniesiony						spadzisty
Szerokość zadu	117	wąski						szeroki
Nogi tylne - Bok	78	pionowe						podsiebne
Racice	132	długa przekątna						krótka przekątna
Nogi tylne - Tył	130	iksowate						równoległe
W - zawieszenie przednie	128	luźne						mocne
Y - zawieszenie tylne	125	niskie						wysokie
M - więzadło środkowe	114	slabe						mocne
I - położenie	127	niskie						wysokie
Ę - szerokość	109	wąskie						szerokie
Strzyki - ustawienie	100	szerokie						wąskie
Strzyki - długość	116	krótkie						długie
Strzyki - ustawienie tył	106	zewnątrzne						wewnętrzne
Charakter mleczny	106	ordynarny						szlachetny
Kondycja	111	slaba						mocna
Lokomocja	133	slaba						dobra

WYDAJNOŚĆ MATKI				
kg mleka	kg tłuszczu	% tłuszczu	kg białka	% białka
9555	387	4.05	321	3.36

CORNETTO ET

DE0361907418

Urodzony: 20.05.2020 BLF BYF CVF
CHILTON x FABULOUS x MODESTY

INDEXgPF
146

INDEX IE
2377



Hodowca: Canadisches Herdbuch, Canada



BB
A1A2

PODINDEKSY						
produkcyjny	pokroju ogólnego	plodności	rama ciała	siła mleczności	nogi i racice	wymię
131	121	119	94	97	113	123

PRODUKCJA Powt. 79%					
mleko kg	tłuszcz kg	tłuszcz %	białko kg	białko %	indeks prod. kg
796	51.6	0.23	36.8	0.12	125.2

WARTOŚĆ HODOWLANA			
komórki somatyczne	przeżywalność	PPB	PPM
115	140	103	110

POKRÓJ	Wartość	Skala						
		Ekstremum	80	90	100	110	120	Ekstremum
KALIBER	102	mały						duży
TYP	107	niepożądany						pożądany
NOGI	123	niepożądane						pożądane
WYMIĘ	124	niepożądane						pożądane
OGÓLNA	110	niepożądana						pożądana
Wysokość w krzyżu	94	niski						wysoki
Głębokość tułowia	91	plytki						głęboki
Szerokość klatki piersiowej	103	wąska						szeroka
Ustawienie zadu	96	uniesiony						spadzisty
Szerokość zadu	94	wąski						szeroki
Nogi tylne - Bok	82	pionowe						podsiebne
Racice	120	długa przekątna						krótka przekątna
Nogi tylne - Tył	112	iksowate						równoległe
W - zawieszenie przednie	123	luźne						mocne
Y - zawieszenie tylne	116	niskie						wysokie
M - więzadło środkowe	103	slabe						mocne
I - położenie	119	niskie						wysokie
Ę - szerokość	114	wąskie						szerokie
Strzyki - ustawienie	100	szerokie						wąskie
Strzyki - długość	95	krótkie						długie
Strzyki - ustawienie tył	103	zewnątrzne						wewnętrzne
Charakter mleczny	98	ordynarny						szlachetny
Kondycja	105	slaba						mocna
Lokomocja	122	slaba						dobra

WYDAJNOŚĆ MATKI				
kg mleka	kg tłuszczu	% tłuszczu	kg białka	% białka
11246	431	3.83	367	3.26

CALVADOS ET

DE0362351658

Urodzony: 10.03.2020 BYF CVF BLF
CROWN x GYMNAST x BOSS

INDEXgPF
146

INDEX IE
2368



Alex Arkin

RZG
150

Hodowca: Uwe Reinermann, Gehrde

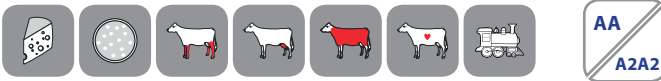

AA
A2A2

PODINDEKSY						
produkcyjny	pokroju ogólnego	plodności	rama ciała	siła mleczności	nogi i racice	wymię
138	124	104	105	109	111	124

PRODUKCJA Powt. 78%					
mleko kg	tłuszcz kg	tłuszcz %	białko kg	białko %	indeks prod. kg
991	66.7	0.30	39.9	0.08	146.6

WARTOŚĆ HODOWLANA			
komórki somatyczne	przeżywalność	PPB	PPM
122	123	89	113

POKRÓJ

		Ekstremum	80	90	100	110	120	Ekstremum
KALIBER	108	mały						duży
TYP	118	niepożądany						pożądany
NOGI	119	niepożądane						pożądane
WYMIĘ	124	niepożądane						pożądane
OGÓLNA	117	niepożądana						pożądana
Wysokość w krzyżu	112	niski						wysoki
Głębokość tułowia	98	płytki						głęboki
Szerokość klatki piersiowej	106	wąska						szeroła
Ustawienie zadu	93	uniesiony						spadzisty
Szerokość zadu	112	wąski						szeroła
Nogi tylne - Bok	99	pionowe						podsiebne
Racice	108	długa przekątna						krótka przekątna
Nogi tylne - Tył	113	iksowate						równoległe
W - zawieszenie przednie	116	łuzne						mocne
Y - zawieszenie tylne	122	niskie						wysokie
M - więzadło środkowe	115	słabe						mocne
I - położenie	119	niskie						wysokie
Ę - szerokość	109	wąskie						szeroła
Strzyki - ustawienie	108	szeroła						wąskie
Strzyki - długość	101	krótkie						długie
Strzyki - ustawienie tył	105	zewnątrzne						wewnętrzne
Charakter mleczny	109	ordynarny						szlachetny
Kondycja	96	słaba						mocna
Lokomocja	122	słaba						dobra

WYDAJNOŚĆ MATKI				
kg mleka	kg tłuszczu	% tłuszczu	kg białka	% białka
12863	583	4.53	473	3.68

FABIO ET

DE0541365139

Urodzony: 15.01.2021 BLF BYF CVF CDF
FASTBALL x DYNAMO x GATEDANCER

INDEXgPF
146

INDEX IE
2211



Alex Arkin

TPI
2884

Hodowca: Holtkamp



AA
A2A2

PODINDEKSY						
produkcyjny	pokroju ogólnego	plodności	rama ciała	siła mleczności	nogi i racice	wymię
144	116	109	98	104	106	118

PRODUKCJA Powt. 76%					
mleko kg	tłuszcz kg	tłuszcz %	białko kg	białko %	indeks prod. kg
1218	74.3	0.28	46.9	0.08	168.0

WARTOŚĆ HODOWLANA			
komórki somatyczne	przeżywalność	PPB	PPM
107	125	99	99

POKRÓJ

		Ekstremum	80	90	100	110	120	Ekstremum
KALIBER	107	mały						duży
TYP	107	niepożądany						pożądany
NOGI	113	niepożądane						pożądane
WYMIĘ	115	niepożądane						pożądane
OGÓLNA	109	niepożądana						pożądana
Wysokość w krzyżu	103	niski						wysoki
Głębokość tułowia	99	płytki						głęboki
Szerokość klatki piersiowej	104	wąska						szeroła
Ustawienie zadu	92	uniesiony						spadzisty
Szerokość zadu	102	wąski						szeroła
Nogi tylne - Bok	97	pionowe						podsiebne
Racice	106	długa przekątna						krótka przekątna
Nogi tylne - Tył	106	iksowate						równoległe
W - zawieszenie przednie	110	łuzne						mocne
Y - zawieszenie tylne	114	niskie						wysokie
M - więzadło środkowe	108	słabe						mocne
I - położenie	112	niskie						wysokie
Ę - szerokość	118	wąskie						szeroła
Strzyki - ustawienie	104	szeroła						wąskie
Strzyki - długość	108	krótkie						długie
Strzyki - ustawienie tył	112	zewnątrzne						wewnętrzne
Charakter mleczny	104	ordynarny						szlachetny
Kondycja	104	słaba						mocna
Lokomocja	114	słaba						dobra

WYDAJNOŚĆ MATKI				
kg mleka	kg tłuszczu	% tłuszczu	kg białka	% białka
-	-	-	-	-



WYCENA GENOMOWA



SEZUAN ET SEX

DE1305754993

Urodzony: 23.11.2018 BYF CVF BLF
SUPREME x BATTLECRY x ANTON

INDEXgPF
146

INDEX IE
2683



Hodowca: Rainer u. Chr. Mann Gbr



BB
A2A2

PODINDEKSY						
produkcyjny	pokroju ogólnego	plodności	rama ciała	siła mleczności	nogi i racice	wymię
134	124	103	110	110	105	126

PRODUKCJA						Powt. 79%
mleko kg	tłuszcz kg	tłuszcz %	białko kg	białko %	indeks prod. kg	
604	56.7	0.39	39.1	0.23	135.0	

WARTOŚĆ HODOWLANA			
komórki somatyczne	przeżywalność	PPB	PPM
132	128	109	117

POKRÓJ		Ekstremum 80 90 100 110 120 Ekstremum					
KALIBER	106	mały					duży
TYP	116	niepożądany					pożądany
NOGI	111	niepożądane					pożądane
WYMIĘ	127	niepożądane					pożądane
OGÓLNA	116	niepożądana					pożądana
Wysokość w krzyżu	109	niski					wysoki
Głębokość tułowia	106	plytki					głęboki
Szerokość klatki piersiowej	112	wąska					szersza
Ustawienie zadu	106	uniesiony					spadzisty
Szerokość zadu	100	wąski					szerszy
Nogi tylne - Bok	86	pionowe					podsiebne
Racice	116	długa przekątna					krótka przekątna
Nogi tylne - Tył	99	iksowate					równoległe
W - zawieszenie przednie	123	luźne					mocne
Y - zawieszenie tylne	118	niskie					wysokie
M - więzadło środkowe	114	slabe					mocne
I - położenie	119	niskie					wysokie
Ę - szerokość	111	wąskie					szersze
Strzyki - ustawienie	110	szersze					węższe
Strzyki - długość	105	krótkie					długie
Strzyki - ustawienie tył	113	zewnątrzne					wewnętrzne
Charakter mleczny	106	ordynarny					szlachetny
Kondycja	110	slaba					mocna
Lokomocja	112	slaba					dobra

WYDAJNOŚĆ MATKI				
kg mleka	kg tłuszczu	% tłuszczu	kg białka	% białka
14354	509	3.55	489	3.41

MIDAS ET

US3202768388

Urodzony: 02.04.2019 BYF CVF BLF
RIVETING x HAROLDO x REFLECTOR

INDEXgPF
146

INDEX IE
2451



Hodowca: Import USA



AB
A2A2

PODINDEKSY						
produkcyjny	pokroju ogólnego	plodności	rama ciała	siła mleczności	nogi i racice	wymię
124	131	122	103	104	112	135

PRODUKCJA						Powt. 78%
mleko kg	tłuszcz kg	tłuszcz %	białko kg	białko %	indeks prod. kg	
939	43.0	0.05	28.3	-0.03	99.5	

WARTOŚĆ HODOWLANA			
komórki somatyczne	przeżywalność	PPB	PPM
122	136	100	108

POKRÓJ		Ekstremum 80 90 100 110 120 Ekstremum					
KALIBER	106	mały					duży
TYP	123	niepożądany					pożądany
NOGI	115	niepożądane					pożądane
WYMIĘ	137	niepożądane					pożądane
OGÓLNA	118	niepożądana					pożądana
Wysokość w krzyżu	107	niski					wysoki
Głębokość tułowia	102	plytki					głęboki
Szerokość klatki piersiowej	106	wąska					szersza
Ustawienie zadu	92	uniesiony					spadzisty
Szerokość zadu	110	wąski					szerszy
Nogi tylne - Bok	104	pionowe					podsiebne
Racice	111	długa przekątna					krótka przekątna
Nogi tylne - Tył	109	iksowate					równoległe
W - zawieszenie przednie	135	luźne					mocne
Y - zawieszenie tylne	125	niskie					wysokie
M - więzadło środkowe	104	slabe					mocne
I - położenie	132	niskie					wysokie
Ę - szerokość	111	wąskie					szersze
Strzyki - ustawienie	106	szersze					węższe
Strzyki - długość	98	krótkie					długie
Strzyki - ustawienie tył	101	zewnątrzne					wewnętrzne
Charakter mleczny	102	ordynarny					szlachetny
Kondycja	105	slaba					mocna
Lokomocja	114	slaba					dobra

WYDAJNOŚĆ MATKI				
kg mleka	kg tłuszczu	% tłuszczu	kg białka	% białka
-	-	-	-	-

SKELTON ET **SEX**

DE0361395654

Urodzony: 09.05.2019 CVF BLF BYF

STARELLO x GYMNAST x BALISTO

INDEXgPF

145

INDEX IE

2052



Hodowca: Rust GbR, Stolzenau



PODINDEKSY

produkcyjny	pokroju ogólnego	plodności	rama ciała	siła mleczności	nogi i racice	wymię
134	130	105	119	106	121	125

PRODUKCJA

Powt. 80%

mleko kg	tłuszcz kg	tłuszcz %	białko kg	białko %	indeks prod. kg
935	47.7	0.11	43.2	0.14	134.1

WARTOŚĆ HODOWLANA

komórki somatyczne	przeżywalność	PPB	PPM
121	117	99	106

POKRÓJ

		Ekstremum	80	90	100	110	120	Ekstremum
KALIBER	112	mały						duży
TYP	116	niepożądany						pożądany
NOGI	129	niepożądane						pożądane
WYMIĘ	124	niepożądane						pożądane
OGÓLNA	114	niepożądana						pożądana
Wysokość w krzyżu	118	niski						wysoki
Głębokość tułowia	94	plytki						głęboki
Szerokość klatki piersiowej	107	wąska						szeroła
Ustawienie zadu	104	uniesiony						spadzisty
Szerokość zadu	123	wąski						szeroła
Nogi tylne - Bok	95	pionowe						podsiebne
Racice	116	długa przekątna						krótka przekątna
Nogi tylne - Tył	126	ikswate						równoległe
W - zawieszenie przednie	120	luźne						mocne
Y - zawieszenie tylne	119	niskie						wysokie
M - więzadło środkowe	105	slabe						mocne
I - położenie	123	niskie						wysokie
Ę - szerokość	105	wąskie						szeroła
Strzyki - ustawienie	112	szeroła						wąskie
Strzyki - długość	106	krótkie						długie
Strzyki - ustawienie tył	106	zewnątrzne						wewnątrzne
Charakter mleczny	105	ordynarny						szlachetny
Kondycja	103	slaba						mocna
Lokomocja	129	slaba						dobra

WYDAJNOŚĆ MATKI

kg mleka	kg tłuszczu	% tłuszczu	kg białka	% białka
10205	470	4.61	403	3.95

WUNDER ET

DE1305720684

Urodzony: 28.02.2018 CVF BLF BYF

WINDMILL x ALTASPRING x CHEVROLET

INDEXgPF

145

INDEX IE

2375



Hodowca: J H A van den Oord

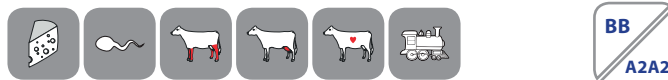

PODINDEKSY

produkcyjny	pokroju ogólnego	plodności	rama ciała	siła mleczności	nogi i racice	wymię
133	119	116	101	105	110	120

PRODUKCJA

Powt. 81%

mleko kg	tłuszcz kg	tłuszcz %	białko kg	białko %	indeks prod. kg
916	45.5	0.09	43.3	0.15	132.2

WARTOŚĆ HODOWLANA

komórki somatyczne	przeżywalność	PPB	PPM
118	133	99	110

POKRÓJ

		Ekstremum	80	90	100	110	120	Ekstremum
KALIBER	111	mały						duży
TYP	110	niepożądany						pożądany
NOGI	118	niepożądane						pożądane
WYMIĘ	121	niepożądane						pożądane
OGÓLNA	116	niepożądana						pożądana
Wysokość w krzyżu	109	niski						wysoki
Głębokość tułowia	93	plytki						głęboki
Szerokość klatki piersiowej	104	wąska						szeroła
Ustawienie zadu	89	uniesiony						spadzisty
Szerokość zadu	110	wąski						szeroła
Nogi tylne - Bok	99	pionowe						podsiebne
Racice	112	długa przekątna						krótka przekątna
Nogi tylne - Tył	106	ikswate						równoległe
W - zawieszenie przednie	119	luźne						mocne
Y - zawieszenie tylne	104	niskie						wysokie
M - więzadło środkowe	106	slabe						mocne
I - położenie	118	niskie						wysokie
Ę - szerokość	109	wąskie						szeroła
Strzyki - ustawienie	118	szeroła						wąskie
Strzyki - długość	94	krótkie						długie
Strzyki - ustawienie tył	117	zewnątrzne						wewnątrzne
Charakter mleczny	105	ordynarny						szlachetny
Kondycja	103	slaba						mocna
Lokomocja	119	slaba						dobra

WYDAJNOŚĆ MATKI

kg mleka	kg tłuszczu	% tłuszczu	kg białka	% białka
-	-	-	-	-



WYCENA GENOMOWA



TOPLES HZO ET

PL005432782494

Urodzony: 16.03.2020 BLF CVF BYF
TOPMODEL x WINDMILL x GOODWHONE

INDEXgPF
145

INDEX IE
2146



Hodowca: OHZ OSIEK



PODINDEKSY						
produkcyjny	pokroju ogólnego	plodności	rama ciała	siła mleczności	nogi i racice	wymię
132	128	108	114	107	111	129

PRODUKCJA Powt. 74%					
mleko kg	tłuszcz kg	tłuszcz %	białko kg	białko %	indeks prod. kg
655	53.9	0.33	37.0	0.19	128.0

WARTOŚĆ HODOWLANA			
komórki somatyczne	przeżywalność	PPB	PPM
122	123	99	100

POKRÓJ		Ekstremum 80 90 100 110 120 Ekstremum					
		mały					duży
KALIBER	111						
TYP	119	niepóźdany					pozdany
NOGI	112	niepzdane					pozdane
WYMIĘ	130	niepzdane					pozdane
OGÓLNA	117	niepzdana					pozdana
Wysokość w krzyżu	117	niski					wysoki
Głębokość tułowia	102	plytki					głęboki
Szerokość klatki piersiowej	109	wąska					szeroła
Ustawienie zadu	100	uniesiony					spadzisty
Szerokość zadu	114	wąski					szerołi
Nogi tylne - Bok	101	pionowe					podsiebne
Racice	110	długa przekałna					krótka przekałna
Nogi tylne - Tył	108	iksowate					równolegle
W - zawieszanie przednie	130	luźne					mocne
Y - zawieszanie tylne	116	niskie					wysokie
M - więzadło środkowe	108	slabe					mocne
I - połozenie	124	niskie					wysokie
Ę - szerokość	110	wąskie					szerołie
Strzyki - ustawienie	116	szerołie					wąskie
Strzyki - długość	108	krótłie					długie
Strzyki - ustawienie tył	107	zewnątrzne					wewnątrzne
Charakter mleczny	103	ordynarny					szlachetny
Kondycja	108	slaba					mocna
Lokomocja	112	slaba					dobra

WYDAJNOŚĆ MATKI					
kg mleka	kg tłuszczu	% tłuszczu	kg białka	% białka	liczba dni
8066	386	4.79	287	3.56	294

KZ LOTAN ET

PL005479270688

Urodzony: 28.07.2020 BLF CVF BYF
LAVONTE x BACKSTAGE x SILVER

INDEXgPF
145

INDEX IE
2583



Hodowca: OHZ Kamieniec Ząbkowicki



PODINDEKSY						
produkcyjny	pokroju ogólnego	plodności	rama ciała	siła mleczności	nogi i racice	wymię
138	125	93	112	109	113	123

PRODUKCJA Powt. 74%					
mleko kg	tłuszcz kg	tłuszcz %	białko kg	białko %	indeks prod. kg
1342	62.2	0.08	43.5	-0.01	149.2

WARTOŚĆ HODOWLANA			
komórki somatyczne	przeżywalność	PPB	PPM
127	123	103	104

POKRÓJ		Ekstremum 80 90 100 110 120 Ekstremum					
		mały					duży
KALIBER	104						
TYP	114	niepzdany					pozdany
NOGI	119	niepzdane					pozdane
WYMIĘ	124	niepzdane					pozdane
OGÓLNA	113	niepzdana					pozdana
Wysokość w krzyżu	108	niski					wysoki
Głębokość tułowia	101	plytki					głęboki
Szerokość klatki piersiowej	108	wąska					szeroła
Ustawienie zadu	103	uniesiony					spadzisty
Szerokość zadu	116	wąski					szerołi
Nogi tylne - Bok	94	pionowe					podsiebne
Racice	110	długa przekałna					krótka przekałna
Nogi tylne - Tył	117	iksowate					równolegle
W - zawieszanie przednie	116	luźne					mocne
Y - zawieszanie tylne	118	niskie					wysokie
M - więzadło środkowe	110	slabe					mocne
I - połozenie	119	niskie					wysokie
Ę - szerokość	111	wąskie					szerołie
Strzyki - ustawienie	107	szerołie					wąskie
Strzyki - długość	107	krótłie					długie
Strzyki - ustawienie tył	104	zewnątrzne					wewnątrzne
Charakter mleczny	108	ordynarny					szlachetny
Kondycja	102	slaba					mocna
Lokomocja	118	slaba					dobra

WYDAJNOŚĆ MATKI				
kg mleka	kg tłuszczu	% tłuszczu	kg białka	% białka
-	-	-	-	-

KZ GILDEROY ET

PL005479270695

Urodzony: 28.07.2020 BYF CVF BLF

GARETT x CAMERON x BOARD

INDEXgPF

145

INDEX IE

2295



Hodowca: OHZ Kamieniec Żąbkowicki

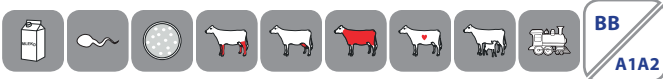

PODINDEKSY						
produkcyjny	pokroju ogólnego	plodności	rama ciała	siła mleczności	nogi i racice	wymię
128	133	107	112	108	116	133

PRODUKCJA						Powt. 73%
mleko kg	tłuszcz kg	tłuszcz %	białko kg	białko %	indeks prod. kg	
1186	28.2	-0.23	43.1	0.05	114.4	

WARTOŚĆ HODOWLANA			
komórki somatyczne	przeżywalność	PPB	PPM
128	124	102	102

POKRÓJ

		Ekstremum	80	90	100	110	120	Ekstremum
KALIBER	106	mały						duży
TYP	122	niepożądany						pożądany
NOGI	124	niepożądane						pożądane
WYMIĘ	134	niepożądane						pożądane
OGÓLNA	121	niepożądana						pożądana
Wysokość w krzyżu	116	niski						wysoki
Głębokość tułowia	98	plytki						głęboki
Szerokość klatki piersiowej	106	wąska						szeroka
Ustawienie zadu	107	uniesiony						spadzisty
Szerokość zadu	99	wąski						szeroki
Nogi tylne - Bok	86	pionowe						podsiebne
Racice	118	długa przekątna						krótka przekątna
Nogi tylne - Tył	117	ikswate						równoległe
W - zawieszenie przednie	125	luźne						mocne
Y - zawieszenie tylne	127	niskie						wysokie
M - więzadło środkowe	109	slabe						mocne
I - położenie	130	niskie						wysokie
Ę - szerokość	106	wąskie						szerokie
Strzyki - ustawienie	112	szerokie						wąskie
Strzyki - długość	99	krótkie						długie
Strzyki - ustawienie tył	109	zewnątrzne						wewnętrzne
Charakter mleczny	107	ordynarny						szlachetny
Kondycja	104	slaba						mocna
Lokomocja	128	slaba						dobra

WYDAJNOŚĆ MATKI				
kg mleka	kg tłuszczu	% tłuszczu	kg białka	% białka
10832	365	3.37	382	3.53

ADAWAY ET

US3146638498

Urodzony: 02.09.2018 BLF BYF CVF

RIO x HELIX x TANGO

INDEXgPF

145

INDEX IE

2475



Hodowca: Import USA



PODINDEKSY						
produkcyjny	pokroju ogólnego	plodności	rama ciała	siła mleczności	nogi i racice	wymię
140	120	103	106	111	105	122

PRODUKCJA						Powt. 78%
mleko kg	tłuszcz kg	tłuszcz %	białko kg	białko %	indeks prod. kg	
1657	54.0	-0.15	51.1	-0.04	156.3	

WARTOŚĆ HODOWLANA			
komórki somatyczne	przeżywalność	PPB	PPM
113	131	106	122

POKRÓJ

		Ekstremum	80	90	100	110	120	Ekstremum
KALIBER	107	mały						duży
TYP	113	niepożądany						pożądany
NOGI	105	niepożądane						pożądane
WYMIĘ	120	niepożądane						pożądane
OGÓLNA	111	niepożądana						pożądana
Wysokość w krzyżu	114	niski						wysoki
Głębokość tułowia	107	plytki						głęboki
Szerokość klatki piersiowej	112	wąska						szeroka
Ustawienie zadu	91	uniesiony						spadzisty
Szerokość zadu	111	wąski						szeroki
Nogi tylne - Bok	91	pionowe						podsiebne
Racice	113	długa przekątna						krótka przekątna
Nogi tylne - Tył	99	ikswate						równoległe
W - zawieszenie przednie	115	luźne						mocne
Y - zawieszenie tylne	120	niskie						wysokie
M - więzadło środkowe	106	slabe						mocne
I - położenie	116	niskie						wysokie
Ę - szerokość	113	wąskie						szerokie
Strzyki - ustawienie	106	szerokie						wąskie
Strzyki - długość	102	krótkie						długie
Strzyki - ustawienie tył	115	zewnątrzne						wewnętrzne
Charakter mleczny	106	ordynarny						szlachetny
Kondycja	105	slaba						mocna
Lokomocja	106	slaba						dobra

WYDAJNOŚĆ MATKI				
kg mleka	kg tłuszczu	% tłuszczu	kg białka	% białka
-	-	-	-	-



WYCENA GENOMOWA



TALEA ET

DE1262553200

Urodzony: 18.04.2020 BLF CVF BYF
SIMON x BORN x APOLL

INDEXgPF
143

INDEX IE
2461



RZG
149

Hodowca: Agrarprodukte Dedelow



AB
A2A2

PODINDEKSY						
produkcyjny	pokroju ogólnego	plodności	rama ciała	siła mleczności	nogi i racice	wymię
134	123	104	101	106	109	125

PRODUKCJA Powt. 75%					
mleko kg	tłuszcz kg	tłuszcz %	białko kg	białko %	indeks prod. kg
1190	53.1	0.05	41.0	0.02	135.2

WARTOŚĆ HODOWLANA			
komórki somatyczne	przeżywalność	PPB	PPM
123	122	96	111

POKRÓJ		Ekstremum 80 90 100 110 120 Ekstremum					
KALIBER	109	mały					duży
TYP	118	niepożądany					pożądany
NOGI	120	niepożądane					pożądane
WYMIĘ	126	niepożądane					pożądane
OGÓLNA	117	niepożądana					pożądana
Wysokość w krzyżu	109	niski					wysoki
Głębokość tułowia	100	plytki					głęboki
Szerokość klatki piersiowej	98	wąska					szeroka
Ustawienie zadu	91	uniesiony					spadzisty
Szerokość zadu	111	wąski					szeroki
Nogi tylne - Bok	102	pionowe					podsiebne
Racice	107	długa przekątna					krótka przekątna
Nogi tylne - Tył	109	iksowate					równoległe
W - zawieszenie przednie	118	luźne					mocne
Y - zawieszenie tylne	128	niskie					wysokie
M - więzadło środkowe	110	slabe					mocne
I - położenie	115	niskie					wysokie
Ę - szerokość	117	wąskie					szerokie
Strzyki - ustawienie	108	szerokie					wąskie
Strzyki - długość	102	krótkie					długie
Strzyki - ustawienie tył	107	zewnątrzne					wewnętrzne
Charakter mleczny	108	ordynarny					szlachetny
Kondycja	98	slaba					mocna
Lokomocja	121	slaba					dobra

WYDAJNOŚĆ MATKI				
kg mleka	kg tłuszczu	% tłuszczu	kg białka	% białka
-	-	-	-	-

KZ KERAV ET

PL005516975712

Urodzony: 26.02.2019 CVF BYF BLF
KEITH X ALTAHOTROD X GENOMICS

INDEXgPF
143

INDEX IE
1733



Hodowca: OHZ Kamieniec Żąbkowicki



AB
A1A2

PODINDEKSY						
produkcyjny	pokroju ogólnego	plodności	rama ciała	siła mleczności	nogi i racice	wymię
139	121	109	111	108	110	120

PRODUKCJA Powt. 75%					
mleko kg	tłuszcz kg	tłuszcz %	białko kg	białko %	indeks prod. kg
1185	59.1	0.12	45.6	0.07	150.3

WARTOŚĆ HODOWLANA			
komórki somatyczne	przeżywalność	PPB	PPM
104	117	96	103

POKRÓJ		Ekstremum 80 90 100 110 120 Ekstremum					
KALIBER	110	mały					duży
TYP	116	niepożądany					pożądany
NOGI	111	niepożądane					pożądane
WYMIĘ	118	niepożądane					pożądane
OGÓLNA	116	niepożądana					pożądana
Wysokość w krzyżu	114	niski					wysoki
Głębokość tułowia	96	plytki					głęboki
Szerokość klatki piersiowej	97	wąska					szeroka
Ustawienie zadu	107	uniesiony					spadzisty
Szerokość zadu	106	wąski					szeroki
Nogi tylne - Bok	94	pionowe					podsiebne
Racice	114	długa przekątna					krótka przekątna
Nogi tylne - Tył	106	iksowate					równoległe
W - zawieszenie przednie	114	luźne					mocne
Y - zawieszenie tylne	119	niskie					wysokie
M - więzadło środkowe	108	slabe					mocne
I - położenie	113	niskie					wysokie
Ę - szerokość	110	wąskie					szerokie
Strzyki - ustawienie	113	szerokie					wąskie
Strzyki - długość	99	krótkie					długie
Strzyki - ustawienie tył	112	zewnątrzne					wewnętrzne
Charakter mleczny	113	ordynarny					szlachetny
Kondycja	89	slaba					mocna
Lokomocja	107	slaba					dobra

WYDAJNOŚĆ MATKI				
kg mleka	kg tłuszczu	% tłuszczu	kg białka	% białka
10107	558	5.52	401	3.97

HITCHCOCK ET

DE 0360592436

Urodzony: 07.07.2018 BLF BYF CVF
HARTLEY x BARCLEY x GIANT

INDEXgPF

142

INDEX IE

1979



Hodowca: Plesse Milch GmbH & Co



AB
A2A2

PODINDEKSY

produkcyjny	pokroju ogólnego	plodności	rama ciała	siła mleczności	nogi i racice	wymię
131	130	102	107	113	104	135

PRODUKCJA Powt. 79%

mleko kg	tłuszcz kg	tłuszcz %	białko kg	białko %	indeks prod. kg
725	41.3	0.14	41.7	0.21	124.7

WARTOŚĆ HODOWLANA

komórki somatyczne	przeżywalność	PPB	PPM
121	117	110	102

POKRÓJ

		Ekstremum	80	90	100	110	120	Ekstremum
KALIBER	108	mały						duży
TYP	125	niepożądany						pożądany
NOGI	120	niepożądane						pożądane
WYMIĘ	132	niepożądane						pożądane
OGÓLNA	125	niepożądana						pożądana
Wysokość w krzyżu	117	niski						wysoki
Głębokość tułowia	110	plytki						głęboki
Szerokość klatki piersiowej	114	wąska						szeroła
Ustawienie zadu	95	uniesiony						spadzisty
Szerokość zadu	102	wąski						szerołi
Nogi tylne - Bok	86	pionowe						podsiebne
Racice	107	długa przekątna						krótka przekątna
Nogi tylne - Tył	107	ikswate						równoległe
W - zawieszenie przednie	131	łuzne						mocne
Y - zawieszenie tylne	124	niskie						wysokie
M - więzadło środkowe	116	slabe						mocne
I - położenie	124	niskie						wysokie
Ę - szerokość	115	wąskie						szerołie
Strzyki - ustawienie	114	szerołie						wąskie
Strzyki - długość	104	krótkie						długie
Strzyki - ustawienie tył	122	zewnątrzne						wewnątrzne
Charakter mleczny	108	ordynarny						szlachetny
Kondycja	108	slaba						mocna
Lokomocja	121	slaba						dobra

WYDAJNOŚĆ MATKI

kg mleka	kg tłuszczu	% tłuszczu	kg białka	% białka
13031	556	4.27	437	3.35

GARETT ET SEX

DE1504336100

Urodzony: 02.04.2018 CVF BLF BYF
GARICK x ALTASPRING x MVP

INDEXgPF

142

INDEX IE

2397



Hodowca: Kanada/ Herdbuch



BB
A1A2

PODINDEKSY

produkcyjny	pokroju ogólnego	plodności	rama ciała	siła mleczności	nogi i racice	wymię
133	125	114	110	106	111	125

PRODUKCJA Powt. 79%

mleko kg	tłuszcz kg	tłuszcz %	białko kg	białko %	indeks prod. kg
1125	41.7	-0.05	45.0	0.09	131.6

WARTOŚĆ HODOWLANA

komórki somatyczne	przeżywalność	PPB	PPM
124	100	106	97

POKRÓJ

		Ekstremum	80	90	100	110	120	Ekstremum
KALIBER	104	mały						duży
TYP	115	niepożądany						pożądany
NOGI	122	niepożądane						pożądane
WYMIĘ	126	niepożądane						pożądane
OGÓLNA	114	niepożądana						pożądana
Wysokość w krzyżu	104	niski						wysoki
Głębokość tułowia	103	plytki						głęboki
Szerokość klatki piersiowej	111	wąska						szeroła
Ustawienie zadu	103	uniesiony						spadzisty
Szerokość zadu	112	wąski						szerołi
Nogi tylne - Bok	84	pionowe						podsiebne
Racice	111	długa przekątna						krótka przekątna
Nogi tylne - Tył	117	ikswate						równoległe
W - zawieszenie przednie	118	łuzne						mocne
Y - zawieszenie tylne	124	niskie						wysokie
M - więzadło środkowe	111	slabe						mocne
I - położenie	116	niskie						wysokie
Ę - szerokość	117	wąskie						szerołie
Strzyki - ustawienie	116	szerołie						wąskie
Strzyki - długość	95	krótkie						długie
Strzyki - ustawienie tył	117	zewnątrzne						wewnątrzne
Charakter mleczny	102	ordynarny						szlachetny
Kondycja	106	slaba						mocna
Lokomocja	128	slaba						dobra

WYDAJNOŚĆ MATKI

kg mleka	kg tłuszczu	% tłuszczu	kg białka	% białka
14946	605	4.05	511	3.42



WYCENA GENOMOWA



KR GRYFON

PL005377407612

Urodzony: 12.06.2018 CVF BYF BLF
GYMNAST x MONTEREY x DOBERMAN

INDEXgPF
142

INDEX IE
1842



Hodowca: KR Kietrz



AE
A1A2

PODINDEKSY						
produkcyjny	pokroju ogólnego	plodności	rama ciała	siła mleczności	nogi i racice	wymię
134	125	107	114	115	108	125

PRODUKCJA Powt. 76%					
mleko kg	tłuszcz kg	tłuszcz %	białko kg	białko %	indeks prod. kg
779	61.6	0.35	35.6	0.12	132.8

WARTOŚĆ HODOWLANA			
komórki somatyczne	przeżywalność	PPB	PPM
116	115	97	99

POKRÓJ		Ekstremum 80 90 100 110 120 Ekstremum					
		mały					duży
KALIBER	112	mały					duży
TYP	121	niepożądany					pożądany
NOGI	113	niepożądane					pożądane
WYMIĘ	120	niepożądane					pożądane
OGÓLNA	119	niepożądana					pożądana
Wysokość w krzyżu	123	niski					wysoki
Głębokość tułowia	107	plytki					głęboki
Szerokość klatki piersiowej	101	wąska					szeroka
Ustawienie zadu	96	uniesiony					spadzisty
Szerokość zadu	120	wąski					szeroki
Nogi tylne - Bok	93	pionowe					podsiebne
Racice	108	długa przekątna					krótka przekątna
Nogi tylne - Tył	110	iksowate					równoległe
W - zawieszenie przednie	112	luźne					mocne
Y - zawieszenie tylne	125	niskie					wysokie
M - więzadło środkowe	115	slabe					mocne
I - położenie	119	niskie					wysokie
Ę - szerokość	113	wąskie					szerokie
Strzyki - ustawienie	114	szerokie					wąskie
Strzyki - długość	100	krótkie					długie
Strzyki - ustawienie tył	108	zewnątrzne					wewnętrzne
Charakter mleczny	117	ordynarny					szlachetny
Kondycja	88	slaba					mocna
Lokomocja	114	slaba					dobra

WYDAJNOŚĆ MATKI				
kg mleka	kg tłuszczu	% tłuszczu	kg białka	% białka
10908	435	3.98	386	3.54

KR HALT

PL005473474037

Urodzony: 13.07.2019 CVF BYF BLF
ALTAHOTROD x JORBEN x ALTADETROIT

INDEXgPF
142

INDEX IE
1624



Hodowca: KR Kietrz



AA
A2A2

PODINDEKSY						
produkcyjny	pokroju ogólnego	plodności	rama ciała	siła mleczności	nogi i racice	wymię
131	132	107	130	117	113	128

PRODUKCJA Powt. 76%					
mleko kg	tłuszcz kg	tłuszcz %	białko kg	białko %	indeks prod. kg
792	48.9	0.20	38.1	0.14	125.0

WARTOŚĆ HODOWLANA			
komórki somatyczne	przeżywalność	PPB	PPM
109	115	97	99

POKRÓJ		Ekstremum 80 90 100 110 120 Ekstremum					
		mały					duży
KALIBER	118	mały					duży
TYP	128	niepożądany					pożądany
NOGI	117	niepożądane					pożądane
WYMIĘ	126	niepożądane					pożądane
OGÓLNA	127	niepożądana					pożądana
Wysokość w krzyżu	131	niski					wysoki
Głębokość tułowia	111	plytki					głęboki
Szerokość klatki piersiowej	107	wąska					szeroka
Ustawienie zadu	118	uniesiony					spadzisty
Szerokość zadu	114	wąski					szeroki
Nogi tylne - Bok	91	pionowe					podsiebne
Racice	114	długa przekątna					krótka przekątna
Nogi tylne - Tył	113	iksowate					równoległe
W - zawieszenie przednie	121	luźne					mocne
Y - zawieszenie tylne	121	niskie					wysokie
M - więzadło środkowe	109	slabe					mocne
I - położenie	124	niskie					wysokie
Ę - szerokość	112	wąskie					szerokie
Strzyki - ustawienie	108	szerokie					wąskie
Strzyki - długość	105	krótkie					długie
Strzyki - ustawienie tył	106	zewnątrzne					wewnętrzne
Charakter mleczny	115	ordynarny					szlachetny
Kondycja	100	slaba					mocna
Lokomocja	115	slaba					dobra

WYDAJNOŚĆ MATKI				
kg mleka	kg tłuszczu	% tłuszczu	kg białka	% białka
12193	547	4.48	469	3.84

GURU ET RDC

DE1505012806

Urodzony: 18.10.2019 BLF BYF CVF

GYWER x SALVATORE x PENLEY

INDEXgPF

141

INDEX IE

2067



RZG
148

Hodowca: Kersten GbR

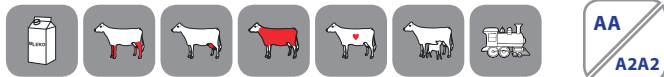

PODINDEKSY

produkcyjny	pokroju ogólnego	plodności	rama ciała	siła mleczności	nogi i racice	wymię
132	126	101	103	110	117	123

PRODUKCJA

Powt. 75%

mleko kg	tłuszcz kg	tłuszcz %	białko kg	białko %	indeks prod. kg
1234	48.2	-0.02	38.7	-0.02	125.7

WARTOŚĆ HODOWLANA

komórki somatyczne	przeżywalność	PPB	PPM
114	124	106	99

POKRÓJ

		Ekstremum	80	90	100	110	120	Ekstremum
KALIBER	109	mały						duży
TYP	118	niepożądany						pożądany
NOGI	128	niepożądane						pożądane
WYMIĘ	123	niepożądane						pożądane
OGÓLNA	118	niepożądana						pożądana
Wysokość w krzyżu	112	niski						wysoki
Głębokość tułowia	104	plytki						głęboki
Szerokość klatki piersiowej	109	wąska						szeroka
Ustawienie zadu	90	uniesiony						spadzisty
Szerokość zadu	106	wąski						szeroki
Nogi tylne - Bok	92	pionowe						podsiebne
Racice	113	długa przekątna						krótka przekątna
Nogi tylne - Tył	122	iksowate						równoległe
W - zawieszenie przednie	118	luźne						mocne
Y - zawieszenie tylne	121	niskie						wysokie
M - więzadło środkowe	111	słabe						mocne
I - położenie	118	niskie						wysokie
Ę - szerokość	111	wąskie						szerokie
Strzyki - ustawienie	107	szerokie						wąskie
Strzyki - długość	103	krótkie						długie
Strzyki - ustawienie tył	101	zewnątrzne						wewnętrzne
Charakter mleczny	108	ordynarny						szlachetny
Kondycja	99	słaba						mocna
Lokomocja	134	słaba						dobra

WYDAJNOŚĆ MATKI

kg mleka	kg tłuszczu	% tłuszczu	kg białka	% białka
9167	355	3.87	306	3.33

CZEKAN MLEK

PL005391462222

Urodzony: 14.12.2018 CVF BLF BYF

CHARMING x BALISTO x TWIST

INDEXgPF

141

INDEX IE

2080



Hodowca: Mlekoland



PODINDEKSY

produkcyjny	pokroju ogólnego	plodności	rama ciała	siła mleczności	nogi i racice	wymię
130	127	106	118	108	117	122

PRODUKCJA

Powt. 75%

mleko kg	tłuszcz kg	tłuszcz %	białko kg	białko %	indeks prod. kg
1030	43.4	0.02	38.9	0.06	121.3

WARTOŚĆ HODOWLANA

komórki somatyczne	przeżywalność	PPB	PPM
119	121	118	122

POKRÓJ

		Ekstremum	80	90	100	110	120	Ekstremum
KALIBER	114	mały						duży
TYP	114	niepożądany						pożądany
NOGI	119	niepożądane						pożądane
WYMIĘ	124	niepożądane						pożądane
OGÓLNA	114	niepożądana						pożądana
Wysokość w krzyżu	119	niski						wysoki
Głębokość tułowia	92	plytki						głęboki
Szerokość klatki piersiowej	102	wąska						szeroka
Ustawienie zadu	107	uniesiony						spadzisty
Szerokość zadu	116	wąski						szeroki
Nogi tylne - Bok	98	pionowe						podsiebne
Racice	121	długa przekątna						krótka przekątna
Nogi tylne - Tył	110	iksowate						równoległe
W - zawieszenie przednie	118	luźne						mocne
Y - zawieszenie tylne	116	niskie						wysokie
M - więzadło środkowe	104	słabe						mocne
I - położenie	119	niskie						wysokie
Ę - szerokość	113	wąskie						szerokie
Strzyki - ustawienie	104	szerokie						wąskie
Strzyki - długość	111	krótkie						długie
Strzyki - ustawienie tył	94	zewnątrzne						wewnętrzne
Charakter mleczny	109	ordynarny						szlachetny
Kondycja	101	słaba						mocna
Lokomocja	116	słaba						dobra

WYDAJNOŚĆ MATKI

kg mleka	kg tłuszczu	% tłuszczu	kg białka	% białka	liczba dni
14342	518	3.61	475	3.31	285



WYCENA GENOMOWA



KR FLAMEL

PL005485751874

Urodzony: 10.02.2020 BLF BYF CVF
FIREBIRD x ADAGIO x SILVER

INDEXgPF

141

INDEX IE

1838



Hodowca: KR Kietrz



PODINDEKSY						
produkcyjny	pokroju ogólnego	plodności	rama ciała	siła mleczności	nogi i racice	wymię
131	125	106	133	122	106	121

PRODUKCJA						Powt. 75%
mleko kg	tłuszcz kg	tłuszcz %	białko kg	białko %	indeks prod. kg	
759	53.1	0.26	35.6	0.13	124.3	

WARTOŚĆ HODOWLANA			
komórki somatyczne	przeżywalność	PPB	PPM
120	115	84	114

POKRÓJ		Ekstremum 80 90 100 110 120 Ekstremum					
KALIBER	119	mały					duży
TYP	124	niepożądany					pożądany
NOGI	102	niepożądane					pożądane
WYMIĘ	117	niepożądane					pożądane
OGÓLNA	123	niepożądana					pożądana
Wysokość w krzyżu	130	niski					wysoki
Głębokość tułowia	116	plytki					głęboki
Szerokość klatki piersiowej	116	wąska					szeroka
Ustawienie zadu	114	uniesiony					spadzisty
Szerokość zadu	125	wąski					szeroki
Nogi tylne - Bok	105	pionowe					podsiebne
Racice	108	długa przekątna					krótka przekątna
Nogi tylne - Tył	100	iksowate					równoległe
W - zawieszenie przednie	112	luźne					mocne
Y - zawieszenie tylne	117	niskie					wysokie
M - więzadło środkowe	108	slabe					mocne
I - położenie	116	niskie					wysokie
Ę - szerokość	117	wąskie					szerokie
Strzyki - ustawienie	112	szerokie					wąskie
Strzyki - długość	103	krótkie					długie
Strzyki - ustawienie tył	107	zewnątrzne					wewnętrzne
Charakter mleczny	116	ordynarny					szlachetny
Kondycja	104	slaba					mocna
Lokomocja	100	slaba					dobra

WYDAJNOŚĆ MATKI				
kg mleka	kg tłuszczu	% tłuszczu	kg białka	% białka
-	-	-	-	-

KALENJI ET

NL636023549

Urodzony: 25.02.2019 BLF BYF CVF
KIND DOC x DELTA x SNOWMAN

INDEXgPF

140

INDEX IE

1826



Hodowca: ALH-Genetics BV



PODINDEKSY						
produkcyjny	pokroju ogólnego	plodności	rama ciała	siła mleczności	nogi i racice	wymię
123	133	110	110	112	117	131

PRODUKCJA						Powt. 79%
mleko kg	tłuszcz kg	tłuszcz %	białko kg	białko %	indeks prod. kg	
869	33.2	-0.03	31.6	0.03	96.4	

WARTOŚĆ HODOWLANA			
komórki somatyczne	przeżywalność	PPB	PPM
110	128	101	108

POKRÓJ		Ekstremum 80 90 100 110 120 Ekstremum					
KALIBER	115	mały					duży
TYP	124	niepożądany					pożądany
NOGI	121	niepożądane					pożądane
WYMIĘ	131	niepożądane					pożądane
OGÓLNA	126	niepożądana					pożądana
Wysokość w krzyżu	113	niski					wysoki
Głębokość tułowia	104	plytki					głęboki
Szerokość klatki piersiowej	111	wąska					szeroka
Ustawienie zadu	98	uniesiony					spadzisty
Szerokość zadu	111	wąski					szeroki
Nogi tylne - Bok	89	pionowe					podsiebne
Racice	119	długa przekątna					krótka przekątna
Nogi tylne - Tył	115	iksowate					równoległe
W - zawieszenie przednie	126	luźne					mocne
Y - zawieszenie tylne	127	niskie					wysokie
M - więzadło środkowe	111	slabe					mocne
I - położenie	122	niskie					wysokie
Ę - szerokość	116	wąskie					szerokie
Strzyki - ustawienie	112	szerokie					wąskie
Strzyki - długość	100	krótkie					długie
Strzyki - ustawienie tył	109	zewnątrzne					wewnętrzne
Charakter mleczny	111	ordynarny					szlachetny
Kondycja	99	slaba					mocna
Lokomocja	123	slaba					dobra

WYDAJNOŚĆ MATKI				
kg mleka	kg tłuszczu	% tłuszczu	kg białka	% białka
12644	475	3.75	411	3.25

LENCOKAZ

PL005348700094

Urodzony: 11.06.2019 CVF BYF BLF
LENCOME x ALTAHOTROD x CARRASSO

INDEXgPF

140

INDEX IE

1073



Hodowca: GH Kazimierz Siedlecki



PODINDEKSY						
produkcyjny	pokroju ogólnego	plodności	rama ciała	siła mleczności	nogi i racice	wymię
130	143	87	127	132	121	136

PRODUKCJA Powt. 76%					
mleko kg	tłuszcz kg	tłuszcz %	białko kg	białko %	indeks prod. kg
621	50.1	0.30	35.8	0.18	121.6

WARTOŚĆ HODOWLANA			
komórki somatyczne	przeżywalność	PPB	PPM
108	111	89	102

POKRÓJ		Ekstremum 80 90 100 110 120 Ekstremum					
KALIBER	125	mały					duży
TYP	136	niepożądany					pożądany
NOGI	120	niepożądane					pożądane
WYMIĘ	134	niepożądane					pożądane
OGÓLNA	135	niepożądana					pożądana
Wysokość w krzyżu	134	niski					wysoki
Głębokość tułowia	123	plytki					głęboki
Szerokość klatki piersiowej	129	wąska					szeroka
Ustawienie zadu	98	uniesiony					spadzisty
Szerokość zadu	123	wąski					szeroki
Nogi tylne - Bok	97	pionowe					podsiebne
Racice	119	długa przekątna					krótka przekątna
Nogi tylne - Tył	119	ikswate					równoległe
W - zawieszenie przednie	124	luźne					mocne
Y - zawieszenie tylne	118	niskie					wysokie
M - więzadło środkowe	121	słabe					mocne
I - położenie	131	niskie					wysokie
Ę - szerokość	121	wąskie					szerokie
Strzyki - ustawienie	118	szerokie					wąskie
Strzyki - długość	102	krótkie					długie
Strzyki - ustawienie tył	112	zewnątrzne					wewnętrzne
Charakter mleczny	123	ordynarny					szlachetny
Kondycja	99	słaba					mocna
Lokomocja	119	słaba					dobra

WYDAJNOŚĆ MATKI				
kg mleka	kg tłuszczu	% tłuszczu	kg białka	% białka
14481	546	3.77	503	3.47

KZ BAUERO ET

PL005479271357

Urodzony: 26.07.2020 BYF CVF BLF
BRAVENESS x CYRANO x SILVER

INDEXgPF

140

INDEX IE

2074



Hodowca: OHZ Kamieniec Żąbkowski



PODINDEKSY						
produkcyjny	pokroju ogólnego	plodności	rama ciała	siła mleczności	nogi i racice	wymię
138	117	106	102	106	110	116

PRODUKCJA Powt. 74%					
mleko kg	tłuszcz kg	tłuszcz %	białko kg	białko %	indeks prod. kg
1460	44.8	-0.16	51.5	0.04	147.7

WARTOŚĆ HODOWLANA			
komórki somatyczne	przeżywalność	PPB	PPM
108	118	97	102

POKRÓJ		Ekstremum 80 90 100 110 120 Ekstremum					
KALIBER	109	mały					duży
TYP	112	niepożądany					pożądany
NOGI	111	niepożądane					pożądane
WYMIĘ	116	niepożądane					pożądane
OGÓLNA	113	niepożądana					pożądana
Wysokość w krzyżu	111	niski					wysoki
Głębokość tułowia	93	plytki					głęboki
Szerokość klatki piersiowej	100	wąska					szeroka
Ustawienie zadu	99	uniesiony					spadzisty
Szerokość zadu	94	wąski					szeroki
Nogi tylne - Bok	104	pionowe					podsiebne
Racice	106	długa przekątna					krótka przekątna
Nogi tylne - Tył	110	ikswate					równoległe
W - zawieszenie przednie	110	luźne					mocne
Y - zawieszenie tylne	119	niskie					wysokie
M - więzadło środkowe	99	słabe					mocne
I - położenie	110	niskie					wysokie
Ę - szerokość	117	wąskie					szerokie
Strzyki - ustawienie	109	szerokie					wąskie
Strzyki - długość	97	krótkie					długie
Strzyki - ustawienie tył	105	zewnątrzne					wewnętrzne
Charakter mleczny	110	ordynarny					szlachetny
Kondycja	96	słaba					mocna
Lokomocja	110	słaba					dobra

WYDAJNOŚĆ MATKI				
kg mleka	kg tłuszczu	% tłuszczu	kg białka	% białka
-	-	-	-	-



WYCENA GENOMOWA



BANKSY PP

DE0363853255

Urodzony: 24.05.2021 BLF BYF CVF
BANJO P x MATCH P x ADAGIO

INDEXgPF
139

INDEX IE
1740

NOWOŚĆ



TPI
2684

Hodowca: GG



BB
A1A2

PODINDEKSY						
produkcyjny	pokroju ogólnego	plodności	rama ciała	siła mleczności	nogi i racice	wymię
129	127	108	110	115	114	124

PRODUKCJA Powt. 72%					
mleko kg	tłuszcz kg	tłuszcz %	białko kg	białko %	indeks prod. kg
808	41.2	0.10	36.9	0.12	114.9

WARTOŚĆ HODOWLANA			
komórki somatyczne	przeżywalność	PPB	PPM
110	117	89	98

POKRÓJ		Ekstremum 80 90 100 110 120 Ekstremum					
KALIBER	109	mały					duży
TYP	108	niepożądany					pożądany
NOGI	115	niepożądane					pożądane
WYMIĘ	121	niepożądane					pożądane
OGÓLNA	119	niepożądana					pożądana
Wysokość w krzyżu	115	niski					wysoki
Głębokość tułowia	115	plytki					głęboki
Szerokość klatki piersiowej	125	wąska					szeroka
Ustawienie zadu	91	uniesiony					spadzisty
Szerokość zadu	113	wąski					szeroki
Nogi tylne - Bok	87	pionowe					podsiebne
Racice	115	długa przekątna					krótka przekątna
Nogi tylne - Tył	117	iksowate					równoległe
W - zawieszenie przednie	119	luźne					mocne
Y - zawieszenie tylne	118	niskie					wysokie
M - więzadło środkowe	113	slabe					mocne
I - położenie	118	niskie					wysokie
Ę - szerokość	115	wąskie					szerokie
Strzyki - ustawienie	99	szerokie					wąskie
Strzyki - długość	112	krótkie					długie
Strzyki - ustawienie tył	104	zewnątrzne					wewnętrzne
Charakter mleczny	104	ordynarny					szlachetny
Kondycja	111	slaba					mocna
Lokomocja	116	slaba					dobra

WYDAJNOŚĆ MATKI				
kg mleka	kg tłuszczu	% tłuszczu	kg białka	% białka
-	-	-	-	-

KZ CYMES

PL005340666503

Urodzony: 29.06.2018 CVF BYF BLF
CHARMING x OCTAVIAN x GUARINI

INDEXgPF
139

INDEX IE
1794



Hodowca: OHZ Kamieniec Ząbkowicki



AB
A2A2

PODINDEKSY						
produkcyjny	pokroju ogólnego	plodności	rama ciała	siła mleczności	nogi i racice	wymię
136	125	100	105	109	113	124

PRODUKCJA Powt. 76%					
mleko kg	tłuszcz kg	tłuszcz %	białko kg	białko %	indeks prod. kg
1176	53.2	0.06	43.2	0.05	139.5

WARTOŚĆ HODOWLANA			
komórki somatyczne	przeżywalność	PPB	PPM
109	105	93	104

POKRÓJ		Ekstremum 80 90 100 110 120 Ekstremum					
KALIBER	112	mały					duży
TYP	115	niepożądany					pożądany
NOGI	114	niepożądane					pożądane
WYMIĘ	123	niepożądane					pożądane
OGÓLNA	115	niepożądana					pożądana
Wysokość w krzyżu	111	niski					wysoki
Głębokość tułowia	97	plytki					głęboki
Szerokość klatki piersiowej	106	wąska					szeroka
Ustawienie zadu	93	uniesiony					spadzisty
Szerokość zadu	111	wąski					szeroki
Nogi tylne - Bok	98	pionowe					podsiebne
Racice	116	długa przekątna					krótka przekątna
Nogi tylne - Tył	108	iksowate					równoległe
W - zawieszenie przednie	120	luźne					mocne
Y - zawieszenie tylne	122	niskie					wysokie
M - więzadło środkowe	108	slabe					mocne
I - położenie	119	niskie					wysokie
Ę - szerokość	116	wąskie					szerokie
Strzyki - ustawienie	98	szerokie					wąskie
Strzyki - długość	105	krótkie					długie
Strzyki - ustawienie tył	91	zewnątrzne					wewnętrzne
Charakter mleczny	110	ordynarny					szlachetny
Kondycja	101	slaba					mocna
Lokomocja	113	slaba					dobra

WYDAJNOŚĆ MATKI				
kg mleka	kg tłuszczu	% tłuszczu	kg białka	% białka
12323	497	4.03	413	3.35

KR ELANGO

PL005340933261

Urodzony: 14.09.2018 BYF CVF BLF
ESPERANTO x BALISTO x ALTASAMOA

INDEXgPF

139

INDEX IE

2002



Hodowca: KR Kietrz



PODINDEKSY						
produkcyjny	pokroju ogólnego	plodności	rama ciała	siła mleczności	nogi i racice	wymię
133	120	103	104	104	113	119

PRODUKCJA Powt. 76%					
mleko kg	tłuszcz kg	tłuszcz %	białko kg	białko %	indeks prod. kg
1027	46.9	0.06	41.3	0.09	129.5

WARTOŚĆ HODOWLANA			
komórki somatyczne	przeżywalność	PPB	PPM
114	119	108	107

POKRÓJ		Ekstremum 80 90 100 110 120 Ekstremum					
		mały					duży
KALIBER	110						
TYP	113	niepóźniony					pożądany
NOGI	116	niepóźniane					pożądane
WYMIĘ	120	niepóźniane					pożądane
OGÓLNA	113	niepóźniana					pożądana
Wysokość w krzyżu	107	niski					wysoki
Głębokość tułowia	91	plytki					głęboki
Szerokość klatki piersiowej	92	wąska					szeroła
Ustawienie zadu	108	uniesiony					spadzisty
Szerokość zadu	96	wąski					szeroła
Nogi tylne - Bok	103	pionowe					podsiebne
Racice	108	długa przekątna					krótka przekątna
Nogi tylne - Tył	115	iksowate					równoległe
W - zawieszenie przednie	110	luźne					mocne
Y - zawieszenie tylne	118	niskie					wysokie
M - więzadło środkowe	117	słabe					mocne
I - położenie	112	niskie					wysokie
Ę - szerokość	110	wąskie					szeroła
Strzyki - ustawienie	112	szeroła					wąskie
Strzyki - długość	97	krótkie					długie
Strzyki - ustawienie tył	110	zewnątrzne					wewnętrzne
Charakter mleczny	111	ordynarny					szlachetny
Kondycja	89	słaba					mocna
Lokomocja	117	słaba					dobra

WYDAJNOŚĆ MATKI				
kg mleka	kg tłuszczu	% tłuszczu	kg białka	% białka
13657	542	3.97	469	3.44

KZ CEDRIK

PL005344917762

Urodzony: 25.01.2018 CVF BLF BYF
CYRANO x SILVER x GILLESPY

INDEXgPF

139

INDEX IE

1495



Hodowca: OHZ Kamieniec Żąbkowicki



PODINDEKSY						
produkcyjny	pokroju ogólnego	plodności	rama ciała	siła mleczności	nogi i racice	wymię
142	117	100	113	118	112	111

PRODUKCJA Powt. 76%					
mleko kg	tłuszcz kg	tłuszcz %	białko kg	białko %	indeks prod. kg
1207	72.5	0.26	45.6	0.07	163.8

WARTOŚĆ HODOWLANA			
komórki somatyczne	przeżywalność	PPB	PPM
102	107	89	105

POKRÓJ		Ekstremum 80 90 100 110 120 Ekstremum					
		mały					duży
KALIBER	108						
TYP	114	niepóźniony					pożądany
NOGI	111	niepóźniane					pożądane
WYMIĘ	110	niepóźniane					pożądane
OGÓLNA	115	niepóźniana					pożądana
Wysokość w krzyżu	113	niski					wysoki
Głębokość tułowia	112	plytki					głęboki
Szerokość klatki piersiowej	103	wąska					szeroła
Ustawienie zadu	106	uniesiony					spadzisty
Szerokość zadu	109	wąski					szeroła
Nogi tylne - Bok	110	pionowe					podsiebne
Racice	107	długa przekątna					krótka przekątna
Nogi tylne - Tył	110	iksowate					równoległe
W - zawieszenie przednie	103	luźne					mocne
Y - zawieszenie tylne	126	niskie					wysokie
M - więzadło środkowe	100	słabe					mocne
I - położenie	98	niskie					wysokie
Ę - szerokość	127	wąskie					szeroła
Strzyki - ustawienie	107	szeroła					wąskie
Strzyki - długość	107	krótkie					długie
Strzyki - ustawienie tył	103	zewnątrzne					wewnętrzne
Charakter mleczny	121	ordynarny					szlachetny
Kondycja	88	słaba					mocna
Lokomocja	112	słaba					dobra

WYDAJNOŚĆ MATKI				
kg mleka	kg tłuszczu	% tłuszczu	kg białka	% białka
13767	566	4.11	441	3.21



WYCENA GENOMOWA



FIRE

DE0771045108

Urodzony: 28.01.2021 BLF BYF CVF
MITCHELL x KING DOC x MONTEREY

INDEXgPF
138

INDEX IE
1570

NOWOŚĆ



TPI
2748

Hodowca: Nobsbisch



PODINDEKSY						
produkcyjny	pokroju ogólnego	plodności	rama ciała	siła mleczności	nogi i racice	wymię
120	130	112	110	116	117	127

PRODUKCJA Powt. 72%					
mleko kg	tłuszcz kg	tłuszcz %	białko kg	białko %	indeks prod. kg
242	41.9	0.40	21.3	0.17	84.6

WARTOŚĆ HODOWLANA			
komórki somatyczne	przeżywalność	PPB	PPM
120	122	104	110

POKRÓJ		Ekstremum 80 90 100 110 120 Ekstremum					
KALIBER	109	mały					duży
TYP	110	niepożądany					pożądany
NOGI	117	niepożądane					pożądane
WYMIĘ	122	niepożądane					pożądane
OGÓLNA	121	niepożądana					pożądana
Wysokość w krzyżu	121	niski					wysoki
Głębokość tułowia	108	plytki					głęboki
Szerokość klatki piersiowej	106	wąska					szeroka
Ustawienie zadu	93	uniesiony					spadzisty
Szerokość zadu	115	wąski					szeroki
Nogi tylne - Bok	94	pionowe					podsiebne
Racice	125	długa przekątna					krótka przekątna
Nogi tylne - Tył	107	iksowate					równoległe
W - zawieszenie przednie	118	luźne					mocne
Y - zawieszenie tylne	120	niskie					wysokie
M - więzadło środkowe	107	slabe					mocne
I - położenie	124	niskie					wysokie
Ę - szerokość	110	wąskie					szerokie
Strzyki - ustawienie	116	szerokie					wąskie
Strzyki - długość	97	krótkie					długie
Strzyki - ustawienie tył	105	zewnątrzne					wewnętrzne
Charakter mleczny	116	ordynarny					szlachetny
Kondycja	92	slaba					mocna
Lokomocja	120	slaba					dobra

WYDAJNOŚĆ MATKI				
kg mleka	kg tłuszczu	% tłuszczu	kg białka	% białka
-	-	-	-	-

EDISON P

DE0363076502

Urodzony: 11.01.2021 CVF BYF BLF
EINSTEIN x HOTSPOT x BOARD

INDEXgPF
137

INDEX IE
1835

NOWOŚĆ



TPI
2690

Hodowca: GG



PODINDEKSY						
produkcyjny	pokroju ogólnego	plodności	rama ciała	siła mleczności	nogi i racice	wymię
125	125	107	115	111	105	127

PRODUKCJA Powt. 73%					
mleko kg	tłuszcz kg	tłuszcz %	białko kg	białko %	indeks prod. kg
704	38.8	0.12	31.9	0.10	102.5

WARTOŚĆ HODOWLANA			
komórki somatyczne	przeżywalność	PPB	PPM
115	120	96	117

POKRÓJ		Ekstremum 80 90 100 110 120 Ekstremum					
KALIBER	114	mały					duży
TYP	110	niepożądany					pożądany
NOGI	111	niepożądane					pożądane
WYMIĘ	124	niepożądane					pożądane
OGÓLNA	119	niepożądana					pożądana
Wysokość w krzyżu	116	niski					wysoki
Głębokość tułowia	104	plytki					głęboki
Szerokość klatki piersiowej	113	wąska					szeroka
Ustawienie zadu	101	uniesiony					spadzisty
Szerokość zadu	114	wąski					szeroki
Nogi tylne - Bok	88	pionowe					podsiebne
Racice	109	długa przekątna					krótka przekątna
Nogi tylne - Tył	105	iksowate					równoległe
W - zawieszenie przednie	120	luźne					mocne
Y - zawieszenie tylne	115	niskie					wysokie
M - więzadło środkowe	113	slabe					mocne
I - położenie	121	niskie					wysokie
Ę - szerokość	110	wąskie					szerokie
Strzyki - ustawienie	120	szerokie					wąskie
Strzyki - długość	102	krótkie					długie
Strzyki - ustawienie tył	117	zewnątrzne					wewnętrzne
Charakter mleczny	107	ordynarny					szlachetny
Kondycja	103	slaba					mocna
Lokomocja	109	slaba					dobra

WYDAJNOŚĆ MATKI				
kg mleka	kg tłuszczu	% tłuszczu	kg białka	% białka
-	-	-	-	-

DEBO-TORIN

PL005365676181

Urodzony: 01.09.2018 BYF CVF BLF
ALTATOOTHOT x AFTERBURNER x SUDAN

INDEXgPF

137

INDEX IE

1497



Hodowca: OHZ Dębotała



SANTANDER ET

TYLKO SEX

US3132356623

Urodzony: 10.05.2018 BLF BYF CVF RDC
DELTA-WORTH x JEDI x KINGBOY

INDEXgPF

136

INDEX IE

1765



Hodowca: Import USA



TPI
2656

PODINDEKSY						
produkcyjny	pokroju ogólnego	plodności	rama ciała	siła mleczności	nogi i racice	wymię
131	126	99	111	114	108	126

PRODUKCJA Powt. 74%					
mleko kg	tłuszcz kg	tłuszcz %	białko kg	białko %	indeks prod. kg
577	57.7	0.41	33.2	0.17	124.0

WARTOŚĆ HODOWLANA			
komórki somatyczne	przeżywalność	PPB	PPM
115	110	86	104

POKRÓJ		Ekstremum 80 90 100 110 120 Ekstremum					
		mały					duży
KALIBER	107						
TYP	121	niepożądany					pożądany
NOGI	112	niepożądane					pożądane
WYMIĘ	122	niepożądane					pożądane
OGÓLNA	121	niepożądana					pożądana
Wysokość w krzyżu	123	niski					wysoki
Głębokość tułowia	111	płytki					głęboki
Szerokość klatki piersiowej	106	wąska					szeroka
Ustawienie zadu	94	uniesiony					spadzisty
Szerokość zadu	114	wąski					szeroki
Nogi tylne - Bok	95	pionowe					podsiebne
Racice	111	długa przekątna					krótka przekątna
Nogi tylne - Tył	106	iksowate					równoległe
W - zawieszenie przednie	120	luźne					mocne
Y - zawieszenie tylne	109	niskie					wysokie
M - więzadło środkowe	117	słabe					mocne
I - położenie	125	niskie					wysokie
Ę - szerokość	102	wąskie					szerokie
Strzyki - ustawienie	113	szerokie					wąskie
Strzyki - długość	98	krótkie					długie
Strzyki - ustawienie tył	113	zewnętrzne					wewnętrzne
Charakter mleczny	111	ordynarny					szlachetny
Kondycja	97	słaba					mocna
Lokomocja	108	słaba					dobra

WYDAJNOŚĆ MATKI				
kg mleka	kg tłuszczu	% tłuszczu	kg białka	% białka
10542	484	4.59	352	3.34

PODINDEKSY						
produkcyjny	pokroju ogólnego	plodności	rama ciała	siła mleczności	nogi i racice	wymię
127	115	113	118	114	97	116

PRODUKCJA Powt. 68%					
mleko kg	tłuszcz kg	tłuszcz %	białko kg	białko %	indeks prod. kg
735	52.7	0.27	28.6	0.05	110.0

WARTOŚĆ HODOWLANA			
komórki somatyczne	przeżywalność	PPB	PPM
114	129	101	107

POKRÓJ		Ekstremum 80 90 100 110 120 Ekstremum					
		mały					duży
KALIBER	-						
TYP	109	niepożądany					pożądany
NOGI	102	niepożądane					pożądane
WYMIĘ	113	niepożądane					pożądane
OGÓLNA	-	niepożądana					pożądana
Wysokość w krzyżu	118	niski					wysoki
Głębokość tułowia	103	płytki					głęboki
Szerokość klatki piersiowej	107	wąska					szeroka
Ustawienie zadu	110	uniesiony					spadzisty
Szerokość zadu	107	wąski					szeroki
Nogi tylne - Bok	99	pionowe					podsiebne
Racice	101	długa przekątna					krótka przekątna
Nogi tylne - Tył	94	iksowate					równoległe
W - zawieszenie przednie	108	luźne					mocne
Y - zawieszenie tylne	112	niskie					wysokie
M - więzadło środkowe	114	słabe					mocne
I - położenie	111	niskie					wysokie
Ę - szerokość	-	wąskie					szerokie
Strzyki - ustawienie	108	szerokie					wąskie
Strzyki - długość	93	krótkie					długie
Strzyki - ustawienie tył	118	zewnętrzne					wewnętrzne
Charakter mleczny	114	ordynarny					szlachetny
Kondycja	93	słaba					mocna
Lokomocja	101	słaba					dobra

WYDAJNOŚĆ MATKI				
kg mleka	kg tłuszczu	% tłuszczu	kg białka	% białka
-	-	-	-	-

WYCENA GENOMOWA



MASK RED ET

NR 1 w Polsce
NR 1 w Niemczech

NL639576868

Urodzony: 20.06.2021 BLF BYF CVF
STAMKOS x WISENT x SUNFISH

NOWOŚĆ



INDEX IE
2599

INDEXgPF
153



Hodowca: GenHotel B.V.

RZG
163

PODINDEKSY						
produkcyjny	pokroju ogólnego	plodności	rama ciała	siła mleczności	nogi i racice	wymię
139	125	112	107	110	118	121

PRODUKCJA						Powt. 78%
mleko kg	tłuszcz kg	tłuszcz %	białko kg	białko %	indeks prod. kg	
910	56.0	0.22	47.9	0.21	151.9	

WARTOŚĆ HODOWLANA			
komórki somatyczne	przeżywalność	PPB	PPM
125	137	100	114



mm. Massia 128

POKRÓJ		Ekstremum 80 90 100 110 120 Ekstremum				
KALIBER	106	mały				duży
TYP	119	niepożądan				pożądany
NOGI	130	niepożądane				pożądane
WYMIĘ	123	niepożądane				pożądane
OGÓLNA	122	niepożądana				pożądana
Wysokość w krzyżu	110	niski				wysoki
Głębokość tułowia	105	plytki				głęboki
Szerokość klatki piersiowej	104	wąska				szeroka
Ustawienie zadu	106	uniesiony				spadzysty
Szerokość zadu	96	wąski				szeroki
Nogi tylne - Bok	89	pionowe				podsiebne
Racice	119	długa przekątna				krótka przekątna
Nogi tylne - Tył	118	iksowate				równoległe
W - zawieszenie przednie	121	luźne				mocne
Y - zawieszenie tylne	115	niskie				wysokie
M - więzadło środkowe	99	slabe				mocne
I - położenie	118	niskie				wysokie
Ę - szerokość	114	wąskie				szerokie
Strzyki - ustawienie	106	szerokie				wąskie
Strzyki - długość	104	krótkie				długie
Strzyki - ustawienie tył	101	zewnątrzne				wewnętrzne
Charakter mleczny	111	ordynarny				szlachetny
Kondycja	102	slaba				mocna
Lokomocja	133	slaba				dobra

WYDAJNOŚĆ MATKI				
kg mleka	kg tłuszczu	% tłuszczu	kg białka	% białka
12869	502	3.9	476	3.7

GLAMOUR RED

NR 2 w Polsce
NR 2 w Niemczech

DE0817865080

Urodzony: 22.03.2021 BLF BYF CVF

GOLIAT RDC x SPARK RED x MISSION P

INDEXgPF
152

INDEX IE
2926



WYCENA GENOMOWA



Hodowca: Thomas Bentele

RZG
162



AB
A1A2

PODINDEKSY						
produkcyjny	pokroju ogólnego	plodności	rama ciała	siła mleczności	nogi i racice	wymię
144	123	101	110	109	120	117

PRODUKCJA					
Powt. 77%					
mleko kg	tłuszcz kg	tłuszcz %	białko kg	białko %	indeks prod. kg
1176	73.7	0.29	47.5	0.10	168.8

WARTOŚĆ HODOWLANA			
komórki somatyczne	przeżywalność	PPB	PPM
130	129	109	107

POKRÓJ		Ekstremum 80 90 100 110 120 Ekstremum				
KALIBER	109	mały				duży
TYP	114	niepożądaný				pożądany
NOGI	120	niepożądaný				pożądany
WYMIĘ	115	niepożądaný				pożądany
OGÓLNA	113	niepożądaný				pożądany
Wysokość w krzyżu	108	niski				wysoki
Głębokość tułowia	100	płytki				głęboki
Szerokość klatki piersiowej	106	wąska				szeroka
Ustawienie zadu	106	uniesiony				spadzisty
Szerokość zadu	106	wąski				szeroki
Nogi tylne - Bok	99	pionowe				podsiebne
Racice	117	długa przekątna				krótka przekątna
Nogi tylne - Tył	120	iksowate				równoległe
W - zawieszenie przednie	114	luźne				mocne
Y - zawieszenie tylne	116	niskie				wysokie
M - więzadło środkowe	101	słabe				mocne
I - położenie	112	niskie				wysokie
Ę - szerokość	111	wąskie				szerokie
Strzyki - ustawienie	101	szerokie				wąskie
Strzyki - długość	100	krótkie				długie
Strzyki - ustawienie tył	104	zewnętrzne				wewnętrzne
Charakter mleczny	111	ordynarny				szlachetny
Kondycja	94	słaba				mocna
Lokomocja	118	słaba				dobra



b.Gabana

WYDAJNOŚĆ MATKI				
kg mleka	kg tłuszczu	% tłuszczu	kg białka	% białka
-	-	-	-	-



STAR RED

DE0770972069

Urodzony: 09.08.2020 BYF CVF BLF
RUBELS-RED x APPRENTICE x MOGUL

INDEXgPF

144

INDEX IE

2212

NOWOŚĆ



Ornia
TPI
2693

Hodowca: Import Niemcy

AB
A2A2

PODINDEKSY						
produkcyjny	pokroju ogólnego	plodności	rama ciała	siła mleczności	nogi i racice	wymię
134	126	106	114	118	111	124

PRODUKCJA						Powt. 77%
mleko kg	tłuszcz kg	tłuszcz %	białko kg	białko %	indeks prod. kg	
1178	60.9	0.14	36.9	-0.02	134.7	

WARTOŚĆ HODOWLANA			
komórki somatyczne	przeżywalność	PPB	PPM
118	120	108	114

POKRÓJ		Ekstremum 80 90 100 110 120 Ekstremum					
		mały					duży
KALIBER	113						
TYP	124	niepożądany					pożądany
NOGI	113	niepożądane					pożądane
WYMIĘ	125	niepożądane					pożądane
OGÓLNA	121	niepożądana					pożądana
Wysokość w krzyżu	114	niski					wysoki
Głębokość tułowia	112	plytki					głęboki
Szerokość klatki piersiowej	112	wąska					szersza
Ustawienie zadu	97	uniesiony					spadzisty
Szerokość zadu	123	wąski					szerszy
Nogi tylne - Bok	113	pionowe					podsiebne
Racice	104	długa przekątna					krótka przekątna
Nogi tylne - Tył	111	iksowate					równoległe
W - zawieszenie przednie	117	luźne					mocne
Y - zawieszenie tylne	126	niskie					wysokie
M - więzadło środkowe	110	slabe					mocne
I - położenie	114	niskie					wysokie
Ę - szerokość	118	wąskie					szersze
Strzyki - ustawienie	114	szersze					węższe
Strzyki - długość	100	krótkie					długie
Strzyki - ustawienie tył	108	zewnątrzne					wewnętrzne
Charakter mleczny	117	ordynarny					szlachetny
Kondycja	95	slaba					mocna
Lokomocja	115	slaba					dobra

WYDAJNOŚĆ MATKI				
kg mleka	kg tłuszczu	% tłuszczu	kg białka	% białka
-	-	-	-	-

GARO RED ET SEX

DE0362097615

Urodzony: 17.07.2019 BLF BYF CVF
GYWER RDC x MISSION P x COMMANDER

INDEXgPF

141

INDEX IE

2112



KeLeKi

Hodowca: Florian Gr. Honebrink

AB
A2A2

PODINDEKSY						
produkcyjny	pokroju ogólnego	plodności	rama ciała	siła mleczności	nogi i racice	wymię
133	128	95	105	114	116	126

PRODUKCJA						Powt. 79%
mleko kg	tłuszcz kg	tłuszcz %	białko kg	białko %	indeks prod. kg	
974	48.4	0.10	40.9	0.10	130.2	

WARTOŚĆ HODOWLANA			
komórki somatyczne	przeżywalność	PPB	PPM
121	117	113	99

POKRÓJ		Ekstremum 80 90 100 110 120 Ekstremum					
		mały					duży
KALIBER	110						
TYP	122	niepożądany					pożądany
NOGI	124	niepożądane					pożądane
WYMIĘ	123	niepożądane					pożądane
OGÓLNA	121	niepożądana					pożądana
Wysokość w krzyżu	117	niski					wysoki
Głębokość tułowia	102	plytki					głęboki
Szerokość klatki piersiowej	106	wąska					szersza
Ustawienie zadu	88	uniesiony					spadzisty
Szerokość zadu	114	wąski					szerszy
Nogi tylne - Bok	93	pionowe					podsiebne
Racice	112	długa przekątna					krótka przekątna
Nogi tylne - Tył	121	iksowate					równoległe
W - zawieszenie przednie	118	luźne					mocne
Y - zawieszenie tylne	118	niskie					wysokie
M - więzadło środkowe	115	slabe					mocne
I - położenie	118	niskie					wysokie
Ę - szerokość	111	wąskie					szersze
Strzyki - ustawienie	118	szersze					węższe
Strzyki - długość	107	krótkie					długie
Strzyki - ustawienie tył	120	zewnątrzne					wewnętrzne
Charakter mleczny	115	ordynarny					szlachetny
Kondycja	94	slaba					mocna
Lokomocja	126	slaba					dobra

WYDAJNOŚĆ MATKI				
kg mleka	kg tłuszczu	% tłuszczu	kg białka	% białka
8319	374	4.50	319	3.83

GERRY P RED

DE0363853257

Urodzony: 07.05.2021 BLF BYF CVF
GLOBAL RED x MATCH P x ADAGIO

INDEXgPF

141

INDEX IE

1985

NOWOŚĆ



RZG
148

Hodowca: GG



AB
A1A2

PODINDEKSY

produkcyjny	pokroju ogólnego	plodności	rama ciała	siła mleczności	nogi i racice	wymię
125	127	115	110	107	110	129

PRODUKCJA Powt. 64%

mleko kg	tłuszcz kg	tłuszcz %	białko kg	białko %	indeks prod. kg
949	32.0	-0.08	35.1	0.04	102.1

WARTOŚĆ HODOWLANA

komórki somatyczne	przeżywalność	PPB	PPM
117	125	106	101

POKRÓJ

		Ekstremum	80	90	100	110	120	Ekstremum
KALIBER	110	mały						duży
TYP	116	niepożądany						pożądany
NOGI	114	niepożądane						pożądane
WYMIĘ	122	niepożądane						pożądane
OGÓLNA	121	niepożądana						pożądana
Wysokość w krzyżu	116	niski						wysoki
Głębokość tułowia	95	plytki						głęboki
Szerokość klatki piersiowej	107	wąska						szeroka
Ustawienie zadu	102	uniesiony						spadzisty
Szerokość zadu	101	wąski						szeroki
Nogi tylne - Bok	84	pionowe						podsiebne
Racice	111	długa przekątna						krótka przekątna
Nogi tylne - Tył	114	ikswate						równoległe
W - zawieszenie przednie	122	luźne						mocne
Y - zawieszenie tylne	118	niskie						wysokie
M - więzadło środkowe	105	słabe						mocne
I - położenie	124	niskie						wysokie
Ę - szerokość	119	wąskie						szerokie
Strzyki - ustawienie	111	szerokie						wąskie
Strzyki - długość	112	krótkie						długie
Strzyki - ustawienie tył	110	zewnątrzne						wewnętrzne
Charakter mleczny	105	ordynarny						szlachetny
Kondycja	106	słaba						mocna
Lokomocja	115	słaba						dobra

WYDAJNOŚĆ MATKI

kg mleka	kg tłuszczu	% tłuszczu	kg białka	% białka
-	-	-	-	-

PRIMA RED

NL673382470

Urodzony: 23.05.2020 BYF CVF BLF
PERCEY-RED x SILKY x BATTLECRY

INDEXgPF

141

INDEX IE

2093



RZG
147

Hodowca: Import Holandia



BB
A1A2

PODINDEKSY

produkcyjny	pokroju ogólnego	plodności	rama ciała	siła mleczności	nogi i racice	wymię
126	134	97	113	106	112	137

PRODUKCJA Powt. 77%

mleko kg	tłuszcz kg	tłuszcz %	białko kg	białko %	indeks prod. kg
966	32.4	-0.08	36.8	0.06	106.0

WARTOŚĆ HODOWLANA

komórki somatyczne	przeżywalność	PPB	PPM
127	121	105	100

POKRÓJ

		Ekstremum	80	90	100	110	120	Ekstremum
KALIBER	112	mały						duży
TYP	127	niepożądany						pożądany
NOGI	118	niepożądane						pożądane
WYMIĘ	138	niepożądane						pożądane
OGÓLNA	124	niepożądana						pożądana
Wysokość w krzyżu	117	niski						wysoki
Głębokość tułowia	97	plytki						głęboki
Szerokość klatki piersiowej	97	wąska						szeroka
Ustawienie zadu	106	uniesiony						spadzisty
Szerokość zadu	109	wąski						szeroki
Nogi tylne - Bok	91	pionowe						podsiebne
Racice	114	długa przekątna						krótka przekątna
Nogi tylne - Tył	112	ikswate						równoległe
W - zawieszenie przednie	131	luźne						mocne
Y - zawieszenie tylne	125	niskie						wysokie
M - więzadło środkowe	110	słabe						mocne
I - położenie	133	niskie						wysokie
Ę - szerokość	110	wąskie						szerokie
Strzyki - ustawienie	122	szerokie						wąskie
Strzyki - długość	96	krótkie						długie
Strzyki - ustawienie tył	111	zewnątrzne						wewnętrzne
Charakter mleczny	109	ordynarny						szlachetny
Kondycja	98	słaba						mocna
Lokomocja	118	słaba						dobra

WYDAJNOŚĆ MATKI

kg mleka	kg tłuszczu	% tłuszczu	kg białka	% białka
-	-	-	-	-



WYCENA GENOMOWA



POLO RED G ET

PL005500296410

Urodzony: 09.07.2020 BLF BYF CVF
PERCEY RED x BORN P RDC x APOLL P

INDEXgPF
137

INDEX IE
1584



Hodowca: OHZ Głogówek



BB
A2A2

PODINDEKSY						
produkcyjny	pokroju ogólnego	plodności	rama ciała	siła mleczności	nogi i racice	wymię
130	122	101	113	111	110	120

PRODUKCJA Powt. 74%					
mleko kg	tłuszcz kg	tłuszcz %	białko kg	białko %	indeks prod. kg
499	47.8	0.34	35.9	0.24	119.6

WARTOŚĆ HODOWLANA			
komórki somatyczne	przeżywalność	PPB	PPM
118	117	108	107

POKRÓJ							
	Ekstremum	80	90	100	110	120	Ekstremum
KALIBER	110	mały					duży
TYP	115	niepożądany					pożądany
NOGI	108	niepożądane					pożądane
WYMIĘ	119	niepożądane					pożądane
OGÓLNA	114	niepożądana					pożądana
Wysokość w krzyżu	121	niski					wysoki
Głębokość tułowia	109	plytki					głęboki
Szerokość klatki piersiowej	110	wąska					szersza
Ustawienie zadu	100	uniesiony					spadzisty
Szerokość zadu	106	wąski					szerszy
Nogi tylne - Bok	102	pionowe					podsiebne
Racice	112	długa przekątna					krótka przekątna
Nogi tylne - Tył	105	iksowate					równoległe
W - zawieszenie przednie	117	luźne					mocne
Y - zawieszenie tylne	105	niskie					wysokie
M - więzadło środkowe	102	slabe					mocne
I - położenie	123	niskie					wysokie
Ę - szerokość	105	wąskie					szerokie
Strzyki - ustawienie	116	szersze					węższe
Strzyki - długość	102	krótkie					długie
Strzyki - ustawienie tył	104	zewnątrzne					wewnętrzne
Charakter mleczny	106	ordynarny					szlachetny
Kondycja	103	slaba					mocna
Lokomocja	107	slaba					dobra

WYDAJNOŚĆ MATKI					
kg mleka	kg tłuszczu	% tłuszczu	kg białka	% białka	ilość dni
13032	533	4.09	452	3.47	297

GOOD RED ET

DE0362441012

Urodzony: 06.09.2019
GYWER RDC x STYX RED x LAMANO

INDEXgPF
137

INDEX IE
2030



Hodowca: Import Niemcy



AA
A2A2

PODINDEKSY						
produkcyjny	pokroju ogólnego	plodności	rama ciała	siła mleczności	nogi i racice	wymię
134	119	94	106	105	113	116

PRODUKCJA Powt. 79%					
mleko kg	tłuszcz kg	tłuszcz %	białko kg	białko %	indeks prod. kg
1370	45.1	-0.12	43.9	-0.01	132.8

WARTOŚĆ HODOWLANA			
komórki somatyczne	przeżywalność	PPB	PPM
109	126	94	91

POKRÓJ							
	Ekstremum	80	90	100	110	120	Ekstremum
KALIBER	111	mały					duży
TYP	112	niepożądany					pożądany
NOGI	123	niepożądane					pożądane
WYMIĘ	115	niepożądane					pożądane
OGÓLNA	111	niepożądana					pożądana
Wysokość w krzyżu	104	niski					wysoki
Głębokość tułowia	100	plytki					głęboki
Szerokość klatki piersiowej	107	wąska					szersza
Ustawienie zadu	104	uniesiony					spadzisty
Szerokość zadu	102	wąski					szerszy
Nogi tylne - Bok	89	pionowe					podsiebne
Racice	111	długa przekątna					krótka przekątna
Nogi tylne - Tył	119	iksowate					równoległe
W - zawieszenie przednie	110	luźne					mocne
Y - zawieszenie tylne	115	niskie					wysokie
M - więzadło środkowe	111	slabe					mocne
I - położenie	108	niskie					wysokie
Ę - szerokość	112	wąskie					szerokie
Strzyki - ustawienie	107	szersze					węższe
Strzyki - długość	114	krótkie					długie
Strzyki - ustawienie tył	107	zewnątrzne					wewnętrzne
Charakter mleczny	104	ordynarny					szlachetny
Kondycja	108	slaba					mocna
Lokomocja	123	slaba					dobra

WYDAJNOŚĆ MATKI				
kg mleka	kg tłuszczu	% tłuszczu	kg białka	% białka
-	-	-	-	-

KEN PP RED

DE0363502859

Urodzony: 16.04.2021 BLF BYF CVF
KITAMI PP RC x FILOU RC x ELOPED

INDEXgPF
137

INDEX IE
1486

NOWOŚĆ



Hodowca: GG

TPI
2523



BE
A1A2

PODINDEKSY						
produkcyjny	pokroju ogólnego	plodności	rama ciała	siła mleczności	nogi i racice	wymię
126	132	97	107	114	115	132

PRODUKCJA Powt. 73%					
mleko kg	tłuszcz kg	tłuszcz %	białko kg	białko %	indeks prod. kg
701	41.5	0.15	32.1	0.11	105.7

WARTOŚĆ HODOWLANA			
komórki somatyczne	przeżywalność	PPB	PPM
108	124	107	103

POKRÓJ		Ekstremum 80 90 100 110 120 Ekstremum					
		mały					duży
KALIBER	109						
TYP	107	niepożądany					pożądany
NOGI	126	niepożądane					pożądane
WYMIĘ	133	niepożądane					pożądane
OGÓLNA	127	niepożądana					pożądana
Wysokość w krzyżu	116	niski					wysoki
Głębokość tułowia	111	plytki					głęboki
Szerokość klatki piersiowej	107	wąska					szersza
Ustawienie zadu	97	uniesiony					spadzisty
Szerokość zadu	103	wąski					szerszy
Nogi tylne - Bok	77	pionowe					podsiebne
Racice	123	długa przekątna					krótka przekątna
Nogi tylne - Tył	114	iksowate					równoległe
W - zawieszenie przednie	134	luźne					mocne
Y - zawieszenie tylne	125	niskie					wysokie
M - więzadło środkowe	100	słabe					mocne
I - położenie	127	niskie					wysokie
Ę - szerokość	114	wąskie					szersze
Strzyki - ustawienie	115	szersze					węższe
Strzyki - długość	99	krótkie					długie
Strzyki - ustawienie tył	98	zewnątrzne					wewnętrzne
Charakter mleczny	113	ordynarny					szlachetny
Kondycja	97	słaba					mocna
Lokomocja	125	słaba					dobra

WYDAJNOŚĆ MATKI				
kg mleka	kg tłuszczu	% tłuszczu	kg białka	% białka
10768	428	3.97	387	3.59

SIMPLY RED ET SEX

DE0361985968

Urodzony: 07.11.2019 BYF CVF BLF
SOLITAIR P x STYX RED x APOLL P

INDEXgPF
136

INDEX IE
2252



Hodowca: Nikolai Niermann

RZG
151



BB
A1A1

PODINDEKSY						
produkcyjny	pokroju ogólnego	plodności	rama ciała	siła mleczności	nogi i racice	wymię
120	125	101	110	98	119	122

PRODUKCJA Powt. 79%					
mleko kg	tłuszcz kg	tłuszcz %	białko kg	białko %	indeks prod. kg
657	28.7	0.02	28.2	0.08	85.2

WARTOŚĆ HODOWLANA			
komórki somatyczne	przeżywalność	PPB	PPM
128	131	109	107

POKRÓJ		Ekstremum 80 90 100 110 120 Ekstremum					
		mały					duży
KALIBER	109						
TYP	112	niepożądany					pożądany
NOGI	122	niepożądane					pożądane
WYMIĘ	122	niepożądane					pożądane
OGÓLNA	110	niepożądana					pożądana
Wysokość w krzyżu	103	niski					wysoki
Głębokość tułowia	85	plytki					głęboki
Szerokość klatki piersiowej	93	wąska					szersza
Ustawienie zadu	110	uniesiony					spadzisty
Szerokość zadu	112	wąski					szerszy
Nogi tylne - Bok	103	pionowe					podsiebne
Racice	114	długa przekątna					krótka przekątna
Nogi tylne - Tył	119	iksowate					równoległe
W - zawieszenie przednie	119	luźne					mocne
Y - zawieszenie tylne	112	niskie					wysokie
M - więzadło środkowe	99	słabe					mocne
I - położenie	123	niskie					wysokie
Ę - szerokość	108	wąskie					szersze
Strzyki - ustawienie	110	szersze					węższe
Strzyki - długość	100	krótkie					długie
Strzyki - ustawienie tył	104	zewnątrzne					wewnętrzne
Charakter mleczny	104	ordynarny					szlachetny
Kondycja	95	słaba					mocna
Lokomocja	120	słaba					dobra

WYDAJNOŚĆ MATKI				
kg mleka	kg tłuszczu	% tłuszczu	kg białka	% białka
11566	425	3.67	362	3.13



WYCENA GENOMOWA



RUBY RED PG ET

PL005502031088

Urodzony: 11.07.2020 BLF BYF CVF
RUBELS-RED x ABI RED PP x SNAKE RED

INDEXgPF
135

INDEX IE
1554



Hodowca: OHZ Przerzeczyn Zdrój



AB
A1A2

PODINDEKSY						
produkcyjny	pokroju ogólnego	plodności	rama ciała	siła mleczności	nogi i racice	wymię
128	126	94	108	105	114	126

PRODUKCJA Powt. 76%					
mleko kg	tłuszcz kg	tłuszcz %	białko kg	białko %	indeks prod. kg
700	49.4	0.25	31.8	0.10	112.9

WARTOŚĆ HODOWLANA			
komórki somatyczne	przeżywalność	PPB	PPM
113	116	99	96

POKRÓJ							
	Ekstremum	80	90	100	110	120	Ekstremum
KALIBER	105	mały					duży
TYP	118	niepożądany					pożądany
NOGI	121	niepożądane					pożądane
WYMIĘ	123	niepożądane					pożądane
OGÓLNA	115	niepożądana					pożądana
Wysokość w krzyżu	105	niski					wysoki
Głębokość tułowia	95	plytki					głęboki
Szerokość klatki piersiowej	96	wąska					szeroka
Ustawienie zadu	108	uniesiony					spadzisty
Szerokość zadu	107	wąski					szeroki
Nogi tylne - Bok	100	pionowe					podsiebne
Racice	111	długa przekątna					krótka przekątna
Nogi tylne - Tył	114	iksowate					równoległe
W - zawieszenie przednie	119	luźne					mocne
Y - zawieszenie tylne	122	niskie					wysokie
M - więzadło środkowe	102	slabe					mocne
I - położenie	123	niskie					wysokie
Ę - szerokość	112	wąskie					szerokie
Strzyki - ustawienie	107	szerokie					wąskie
Strzyki - długość	100	krótkie					długie
Strzyki - ustawienie tył	103	zewnątrzne					wewnętrzne
Charakter mleczny	111	ordynarny					szlachetny
Kondycja	92	slaba					mocna
Lokomocja	118	slaba					dobra

WYDAJNOŚĆ MATKI				
kg mleka	kg tłuszczu	% tłuszczu	kg białka	% białka
8728	360	4.13	282	3.23

SPOTTED PP RED

DE0541538980

Urodzony: 03.03.2021
SANSEO P x MY DREAM P x KERRIGAN

INDEXgPF
135

INDEX IE
1691

NOWOŚĆ



Hodowca: Bernhard & Stefan Schwengers GbR



AB
A2A2

PODINDEKSY						
produkcyjny	pokroju ogólnego	plodności	rama ciała	siła mleczności	nogi i racice	wymię
133	115	103	103	103	107	116

PRODUKCJA Powt. 69%					
mleko kg	tłuszcz kg	tłuszcz %	białko kg	białko %	indeks prod. kg
909	45.3	0.09	41.9	0.14	129.1

WARTOŚĆ HODOWLANA			
komórki somatyczne	przeżywalność	PPB	PPM
108	119	106	101

POKRÓJ							
	Ekstremum	80	90	100	110	120	Ekstremum
KALIBER	104	mały					duży
TYP	109	niepożądany					pożądany
NOGI	114	niepożądane					pożądane
WYMIĘ	117	niepożądane					pożądane
OGÓLNA	109	niepożądana					pożądana
Wysokość w krzyżu	109	niski					wysoki
Głębokość tułowia	89	plytki					głęboki
Szerokość klatki piersiowej	92	wąska					szeroka
Ustawienie zadu	107	uniesiony					spadzisty
Szerokość zadu	89	wąski					szeroki
Nogi tylne - Bok	92	pionowe					podsiebne
Racice	110	długa przekątna					krótka przekątna
Nogi tylne - Tył	107	iksowate					równoległe
W - zawieszenie przednie	113	luźne					mocne
Y - zawieszenie tylne	115	niskie					wysokie
M - więzadło środkowe	106	slabe					mocne
I - położenie	113	niskie					wysokie
Ę - szerokość	106	wąskie					szerokie
Strzyki - ustawienie	98	szerokie					wąskie
Strzyki - długość	112	krótkie					długie
Strzyki - ustawienie tył	100	zewnątrzne					wewnętrzne
Charakter mleczny	110	ordynarny					szlachetny
Kondycja	96	slaba					mocna
Lokomocja	110	slaba					dobra

WYDAJNOŚĆ MATKI				
kg mleka	kg tłuszczu	% tłuszczu	kg białka	% białka
-	-	-	-	-

BEST RED ET

CZ944730021

Urodzony: 16.12.2019 BLF BYF CVF
SOLITAIR P RED x PACE RED x SUPERSHOT

INDEXgPF
134

INDEX IE
2100



TPI
2579

Hodowca: ZD Krasna Hora



PODINDEKSY						
produkcyjny	pokroju ogólnego	plodności	rama ciała	siła mleczności	nogi i racice	wymię
130	114	98	97	103	110	114

PRODUKCJA Powt. 79%					
mleko kg	tłuszcz kg	tłuszcz %	białko kg	białko %	indeks prod. kg
1326	42.3	-0.13	39.2	-0.05	120.7

WARTOŚĆ HODOWLANA			
komórki somatyczne	przeżywalność	PPB	PPM
118	123	111	102

POKRÓJ		Ekstremum 80 90 100 110 120 Ekstremum					
		mały					duży
KALIBER	109						
TYP	108	niepożądany					pożądany
NOGI	114	niepożądane					pożądane
WYMIĘ	115	niepożądane					pożądane
OGÓLNA	109	niepożądana					pożądana
Wysokość w krzyżu	105	niski					wysoki
Głębokość tułowia	95	plytki					głęboki
Szerokość klatki piersiowej	97	wąska					szeroka
Ustawienie zadu	88	uniesiony					spadzisty
Szerokość zadu	111	wąski					szeroki
Nogi tylne - Bok	99	pionowe					podsiebne
Racice	113	długa przekątna					krótka przekątna
Nogi tylne - Tył	104	iksowate					równoległe
W - zawieszenie przednie	107	luźne					mocne
Y - zawieszenie tylne	114	niskie					wysokie
M - więzadło środkowe	106	słabe					mocne
I - położenie	112	niskie					wysokie
Ę - szerokość	109	wąskie					szerokie
Strzyki - ustawienie	101	szerokie					wąskie
Strzyki - długość	111	krótkie					długie
Strzyki - ustawienie tył	102	zewnątrzne					wewnętrzne
Charakter mleczny	106	ordynarny					szlachetny
Kondycja	96	słaba					mocna
Lokomocja	115	słaba					dobra

WYDAJNOŚĆ MATKI				
kg mleka	kg tłuszczu	% tłuszczu	kg białka	% białka
-	-	-	-	-

FIGARO PP ET

DE0362068008

Urodzony: 28.02.2020 BYF CVF BLF
SOLITAIR P x BORN RDC P x DEKO RED P

INDEXgPF
134

INDEX IE
1359



Hodowca: Import Niemcy



PODINDEKSY						
produkcyjny	pokroju ogólnego	plodności	rama ciała	siła mleczności	nogi i racice	wymię
130	121	99	103	104	112	121

PRODUKCJA Powt. 77%					
mleko kg	tłuszcz kg	tłuszcz %	białko kg	białko %	indeks prod. kg
711	47.4	0.22	37.0	0.16	121.4

WARTOŚĆ HODOWLANA			
komórki somatyczne	przeżywalność	PPB	PPM
109	112	100	102

POKRÓJ		Ekstremum 80 90 100 110 120 Ekstremum					
		mały					duży
KALIBER	114						
TYP	113	niepożądany					pożądany
NOGI	112	niepożądane					pożądane
WYMIĘ	118	niepożądane					pożądane
OGÓLNA	110	niepożądana					pożądana
Wysokość w krzyżu	111	niski					wysoki
Głębokość tułowia	97	plytki					głęboki
Szerokość klatki piersiowej	105	wąska					szeroka
Ustawienie zadu	95	uniesiony					spadzisty
Szerokość zadu	101	wąski					szeroki
Nogi tylne - Bok	104	pionowe					podsiebne
Racice	108	długa przekątna					krótka przekątna
Nogi tylne - Tył	111	iksowate					równoległe
W - zawieszenie przednie	121	luźne					mocne
Y - zawieszenie tylne	110	niskie					wysokie
M - więzadło środkowe	96	słabe					mocne
I - położenie	123	niskie					wysokie
Ę - szerokość	107	wąskie					szerokie
Strzyki - ustawienie	94	szerokie					wąskie
Strzyki - długość	113	krótkie					długie
Strzyki - ustawienie tył	97	zewnątrzne					wewnętrzne
Charakter mleczny	102	ordynarny					szlachetny
Kondycja	106	słaba					mocna
Lokomocja	114	słaba					dobra

WYDAJNOŚĆ MATKI				
kg mleka	kg tłuszczu	% tłuszczu	kg białka	% białka
-	-	-	-	-



WYCENA GENOMOWA



JOY RED G

PL005498531555

Urodzony: 19.09.2020 BLF BYF CVF
JAYVANO x ANRELI x JU RED

INDEXgPF

133

INDEX IE

1792

INDEXgPF

132

INDEX IE

1661

VERSACE ET

DE0539815230

Urodzony: 02.08.2017 BLF
SALVATORE x APOLL x KANU



Hodowca: OHZ Głogówek



PODINDEKSY

produkcyjny	pokroju ogólnego	plodności	rama ciała	siła mleczności	nogi i racice	wymię
123	119	108	114	103	113	116

PRODUKCJA Powt. 74%

mleko kg	tłuszcz kg	tłuszcz %	białko kg	białko %	indeks prod. kg
682	27.9	0.00	33.8	0.14	95.4

WARTOŚĆ HODOWLANA

komórki somatyczne	przeżywalność	PPB	PPM
117	118	111	105

POKRÓJ

	Ekstremum	80	90	100	110	120	Ekstremum
KALIBER	105	mały					duży
TYP	109	niepożądany					pożądany
NOGI	120	niepożądane					pożądane
WYMIĘ	117	niepożądane					pożądane
OGÓLNA	109	niepożądana					pożądana
Wysokość w krzyżu	107	niski					wysoki
Głębokość tułowia	98	plytki					głęboki
Szerokość klatki piersiowej	107	wąska					szeroka
Ustawienie zadu	111	uniesiony					spadzisty
Szerokość zadu	107	wąski					szeroki
Nogi tylne - Bok	93	pionowe					podsiebne
Racice	113	długa przekątna					krótka przekątna
Nogi tylne - Tył	114	iksowate					równoległe
W - zawieszenie przednie	112	luźne					mocne
Y - zawieszenie tylne	112	niskie					wysokie
M - więzadło środkowe	108	slabe					mocne
I - położenie	114	niskie					wysokie
Ę - szerokość	109	wąskie					szerokie
Strzyki - ustawienie	104	szerokie					wąskie
Strzyki - długość	106	krótkie					długie
Strzyki - ustawienie tył	97	zewnątrzne					wewnętrzne
Charakter mleczny	101	ordynarny					szlachetny
Kondycja	110	slaba					mocna
Lokomocja	118	slaba					dobra

WYDAJNOŚĆ MATKI

kg mleka	kg tłuszczu	% tłuszczu	kg białka	% białka	ilość dni
10002	401	4.01	315	3.15	283



Hodowca: Lutz Rensing



PODINDEKSY

produkcyjny	pokroju ogólnego	plodności	rama ciała	siła mleczności	nogi i racice	wymię
127	121	95	99	108	122	115

PRODUKCJA Powt. 79%

mleko kg	tłuszcz kg	tłuszcz %	białko kg	białko %	indeks prod. kg
1364	28.8	-0.30	40.0	-0.05	108.7

WARTOŚĆ HODOWLANA

komórki somatyczne	przeżywalność	PPB	PPM
115	112	111	97

POKRÓJ

	Ekstremum	80	90	100	110	120	Ekstremum
KALIBER	105	mały					duży
TYP	112	niepożądany					pożądany
NOGI	121	niepożądane					pożądane
WYMIĘ	116	niepożądane					pożądane
OGÓLNA	111	niepożądana					pożądana
Wysokość w krzyżu	108	niski					wysoki
Głębokość tułowia	103	plytki					głęboki
Szerokość klatki piersiowej	100	wąska					szeroka
Ustawienie zadu	97	uniesiony					spadzisty
Szerokość zadu	95	wąski					szeroki
Nogi tylne - Bok	87	pionowe					podsiebne
Racice	123	długa przekątna					krótka przekątna
Nogi tylne - Tył	122	iksowate					równoległe
W - zawieszenie przednie	117	luźne					mocne
Y - zawieszenie tylne	114	niskie					wysokie
M - więzadło środkowe	95	slabe					mocne
I - położenie	111	niskie					wysokie
Ę - szerokość	110	wąskie					szerokie
Strzyki - ustawienie	109	szerokie					wąskie
Strzyki - długość	102	krótkie					długie
Strzyki - ustawienie tył	103	zewnątrzne					wewnętrzne
Charakter mleczny	110	ordynarny					szlachetny
Kondycja	93	slaba					mocna
Lokomocja	117	slaba					dobra

WYDAJNOŚĆ MATKI

kg mleka	kg tłuszczu	% tłuszczu	kg białka	% białka
10925	415	3.80	371	3.40

GALANT RED

DE0361985940

Urodzony: 02.09.2019 BLF BYF CVF

GYWER x STYX x APOLL P

INDEXgPF

131

INDEX IE

2038



RZG
149

Hodowca: Nikolai Niermann



AB
A1B1

PODINDEKSY						
produkcyjny	pokroju ogólnego	plodności	rama ciała	siła mleczności	nogi i racice	wymię
114	122	103	106	99	113	122

PRODUKCJA						Powt. 70%
mleko kg	tłuszcz kg	tłuszcz %	białko kg	białko %	indeks prod. kg	
898	15.4	-0.25	25.2	-0.05	65.8	

WARTOŚĆ HODOWLANA			
komórki somatyczne	przeżywalność	PPB	PPM
124	136	118	103

POKRÓJ		Ekstremum 80 90 100 110 120 Ekstremum					
		mały					duży
KALIBER	-						
TYP	110	niepożądany					pożądany
NOGI	123	niepożądane					pożądane
WYMIĘ	117	niepożądane					pożądane
OGÓLNA	-	niepożądana					pożądana
Wysokość w krzyżu	103	niski					wysoki
Głębokość tułowia	90	plytki					głęboki
Szerokość klatki piersiowej	100	wąska					szeroka
Ustawienie zadu	107	uniesiony					spadzisty
Szerokość zadu	100	wąski					szeroki
Nogi tylne - Bok	91	pionowe					podsiebne
Racice	108	długa przekątna					krótka przekątna
Nogi tylne - Tył	121	iksowate					równoległe
W - zawieszenie przednie	120	luźne					mocne
Y - zawieszenie tylne	113	niskie					wysokie
M - więzadło środkowe	99	słabe					mocne
I - położenie	122	niskie					wysokie
Ę - szerokość	-	wąskie					szerokie
Strzyki - ustawienie	111	szerokie					wąskie
Strzyki - długość	89	krótkie					długie
Strzyki - ustawienie tył	103	zewnątrzne					wewnętrzne
Charakter mleczny	101	ordynarny					szlachetny
Kondycja	105	słaba					mocna
Lokomocja	121	słaba					dobra

WYDAJNOŚĆ MATKI				
kg mleka	kg tłuszczu	% tłuszczu	kg białka	% białka
-	-	-	-	-

SID RED PP

DE0362225098

Urodzony: 26.04.2020 BLF CVF BYF

SOLITAIR x MISSION x APOLL

INDEXgPF

131

INDEX IE

2023



RZG
147

Hodowca: Rainer Wemmje



AB
A2A2

PODINDEKSY						
produkcyjny	pokroju ogólnego	plodności	rama ciała	siła mleczności	nogi i racice	wymię
124	114	99	107	96	108	114

PRODUKCJA						Powt. 79%
mleko kg	tłuszcz kg	tłuszcz %	białko kg	białko %	indeks prod. kg	
656	37.0	0.12	31.9	0.12	100.7	

WARTOŚĆ HODOWLANA			
komórki somatyczne	przeżywalność	PPB	PPM
121	128	112	108

POKRÓJ		Ekstremum 80 90 100 110 120 Ekstremum					
		mały					duży
KALIBER	103						
TYP	105	niepożądany					pożądany
NOGI	117	niepożądane					pożądane
WYMIĘ	111	niepożądane					pożądane
OGÓLNA	103	niepożądana					pożądana
Wysokość w krzyżu	99	niski					wysoki
Głębokość tułowia	87	plytki					głęboki
Szerokość klatki piersiowej	93	wąska					szeroka
Ustawienie zadu	114	uniesiony					spadzisty
Szerokość zadu	102	wąski					szeroki
Nogi tylne - Bok	101	pionowe					podsiebne
Racice	98	długa przekątna					krótka przekątna
Nogi tylne - Tył	118	iksowate					równoległe
W - zawieszenie przednie	106	luźne					mocne
Y - zawieszenie tylne	110	niskie					wysokie
M - więzadło środkowe	110	słabe					mocne
I - położenie	110	niskie					wysokie
Ę - szerokość	107	wąskie					szerokie
Strzyki - ustawienie	109	szerokie					wąskie
Strzyki - długość	101	krótkie					długie
Strzyki - ustawienie tył	113	zewnątrzne					wewnętrzne
Charakter mleczny	101	ordynarny					szlachetny
Kondycja	97	słaba					mocna
Lokomocja	115	słaba					dobra

WYDAJNOŚĆ MATKI				
kg mleka	kg tłuszczu	% tłuszczu	kg białka	% białka
8829	365	4.13	315	3.57



WYCENA GENOMOWA



DREAMER

DE0539719247

Urodzony: 28.10.2017 BLF BYF CVF
DREAMBOY-RED x GO NOW RF x SERANO

INDEXgPF
129

INDEX IE
1705



Hodowca: Alexander Drerup



PODINDEKSY

produkcyjny	pokroju ogólnego	plodności	rama ciała	siła mleczności	nogi i racice	wymię
132	115	82	101	107	105	116

PRODUKCJA Powt. 80%

mleko kg	tłuszcz kg	tłuszcz %	białko kg	białko %	indeks prod. kg
891	46.8	0.12	40.7	0.13	128.2

WARTOŚĆ HODOWLANA

komórki somatyczne	przeżywalność	PPB	PPM
108	118	101	94

POKRÓJ

	Ekstremum	80	90	100	110	120	Ekstremum
KALIBER	113	mały					duży
TYP	115	niepożądany					pożądany
NOGI	106	niepożądane					pożądane
WYMIĘ	119	niepożądane					pożądane
OGÓLNA	116	niepożądana					pożądana
Wysokość w krzyżu	103	niski					wysoki
Głębokość tułowia	100	płytki					głęboki
Szerokość klatki piersiowej	95	wąska					szeroka
Ustawienie zadu	93	uniesiony					spadzisty
Szerokość zadu	118	wąski					szeroki
Nogi tylne - Bok	88	pionowe					podsiebne
Racice	111	długa przekątna					krótka przekątna
Nogi tylne - Tył	101	iksowate					równoległe
W - zawieszenie przednie	115	luźne					mocne
Y - zawieszenie tylne	123	niskie					wysokie
M - więzadło środkowe	99	słabe					mocne
I - położenie	109	niskie					wysokie
Ę - szerokość	113	wąskie					szerokie
Strzyki - ustawienie	106	szerokie					wąskie
Strzyki - długość	102	krótkie					długie
Strzyki - ustawienie tył	99	zewnętrzne					wewnętrzne
Charakter mleczny	113	ordynarny					szlachetny
Kondycja	88	słaba					mocna
Lokomocja	106	słaba					dobra

WYDAJNOŚĆ MATKI

kg mleka	kg tłuszczu	% tłuszczu	kg białka	% białka
13010	545	4.24	454	3.52

PG SARMIK

PL005502031385

Urodzony: 30.07.2020 BYF CVF BLF
SOLUTION x PAT RED x CANVAS

INDEXgPF
127

INDEX IE
1554



Hodowca: OHZ Przerzeczyn Zdrój



PODINDEKSY

produkcyjny	pokroju ogólnego	plodności	rama ciała	siła mleczności	nogi i racice	wymię
118	114	108	100	96	101	120

PRODUKCJA Powt. 74%

mleko kg	tłuszcz kg	tłuszcz %	białko kg	białko %	indeks prod. kg
773	29.8	-0.02	24.5	-0.01	78.8

WARTOŚĆ HODOWLANA

komórki somatyczne	przeżywalność	PPB	PPM
116	120	93	102

POKRÓJ

	Ekstremum	80	90	100	110	120	Ekstremum
KALIBER	104	mały					duży
TYP	106	niepożądany					pożądany
NOGI	110	niepożądane					pożądane
WYMIĘ	119	niepożądane					pożądane
OGÓLNA	106	niepożądana					pożądana
Wysokość w krzyżu	100	niski					wysoki
Głębokość tułowia	96	płytki					głęboki
Szerokość klatki piersiowej	103	wąska					szeroka
Ustawienie zadu	99	uniesiony					spadzisty
Szerokość zadu	102	wąski					szeroki
Nogi tylne - Bok	97	pionowe					podsiebne
Racice	97	długa przekątna					krótka przekątna
Nogi tylne - Tył	107	iksowate					równoległe
W - zawieszenie przednie	125	luźne					mocne
Y - zawieszenie tylne	113	niskie					wysokie
M - więzadło środkowe	92	słabe					mocne
I - położenie	116	niskie					wysokie
Ę - szerokość	106	wąskie					szerokie
Strzyki - ustawienie	120	szerokie					wąskie
Strzyki - długość	100	krótkie					długie
Strzyki - ustawienie tył	108	zewnętrzne					wewnętrzne
Charakter mleczny	93	ordynarny					szlachetny
Kondycja	111	słaba					mocna
Lokomocja	113	słaba					dobra

WYDAJNOŚĆ MATKI

kg mleka	kg tłuszczu	% tłuszczu	kg białka	% białka
11356	452	3.98	390	3.44

RANKING BUHAJÓW OCENIANYCH METODĄ KONWENCJONALNĄ RASY POLSKIEJ HOLSZTYŃSKO-FRYZYJSKIEJ - ocena sierpień 2022

LP	Nazwa buhajaja	Numer buhajaja	Na jałówki	Nazwa ojca buhajaja	Wartości hodowlane dla cech produkcji						Indeks PF	Podindeksy pokrojowe					Przeżywalność - długowiecz-	Prędkość doju	Temperament	IE	Kazeina - kappa / beta	Hodowca				
					powtarzalność	wyd, mleka [kg]	% tłuszczu	wyd, białka [kg]	% białka	indeks prod, [kg]		podindeks pokroju ogólny	podindeks ramy ciała	podindeks siły mlecz-	podindeks nóg i racic	podindeks wymienia							Komórki somatyczne	Podindeks płodności		
1	MENTOS ET	DE1504281811		MISSOURI	0.80	1813	49.0	-0.26	57.1	-0.03	163.2	142	112	104	109	110	108	102	114	125	113	97	2366	BB/A2A2	Kanada/Herdbuch	
2	YOUNGSTER ET	SEX DE0360574938		YOYO	0.84	908	58.9	0.25	45.3	0.18	149.4	140	109	106	101	110	106	113	114	120	103	103	2118	BB/A1A2	Pieper GbR, Bad Bentheim	
3	KING ROYAL ET	SEX US74564764		KINGBOY	0.85	568	51.3	0.34	33.6	0.18	118.4	139	119	103	116	114	116	120	102	125	103	96	1269	AB/A2A2	Import USA	
4	KR MUSCAT	PL00533513177	J	MILTON	0.86	1348	59.7	0.05	48.4	0.04	156.5	138	140	109	97	100	111	106	101	108	127	97	2083	AB	KR Kietrz	
5	CAELUM ET	NL747280806		SUPERSHOT	0.82	1020	45.7	0.05	36.4	0.03	118.5	137	130	112	104	113	101	113	111	121	99	106		A2A2	Import Holandia	
6	SLATAN ET	SEX DE0770405754		SHEP	0.99	448	59.9	0.51	38.0	0.29	135.8	136	134	107	99	108	106	107	118	121	98	102	1865	BB/A2A2	Matthias Noshisch	
7	MENKO ET	NL727981787	J	MISSOURI	0.82	1834	42.3	-0.34	46.0	-0.15	134.3	136	134	112	105	108	105	111	107	105	124	102	2055	BB/A2A2	Import Niemcy	
8	SULEUS ET	DE1504401599		SIXPACK	0.95	458	27.7	0.11	21.2	0.07	70.0	135	116	112	105	108	116	105	125	121	145	103	1746	BB/A1A1	Kersten GbR	
9	DEBO-BOSTON	PL005329808481		BATTLECRY	0.96	431	50.8	0.41	28.7	0.18	108.1	135	127	119	111	113	116	116	116	130	97	100	1529	AA	OHZ Dęboleka	
10	DEBO-HUR	PL005345378661		ALTAHOTROD	0.72	1178	58.6	0.12	37.8	-0.01	134.3	135	134	125	126	123	116	116	100	88	115	108	99	1121	AB	OHZ Dęboleka
11	BROKER ST	PL005406337819	J	BASTA	0.94	892	37.5	0.01	36.3	0.08	110.0	135	127	108	105	102	107	106	112	120	135	91	2149	BB	GR Stanisław Żochowski	
12	MEZO ET	SEX DE0360914779	J	MR PUMA	0.74	1341	36.9	-0.20	39.1	-0.06	115.1	132	129	113	111	107	108	111	106	115	111	98	1724	AB/A1A2	Strasburger Landbetriebs	
13	CUSTOS	DE0358410634		COMMANDER	0.91	1318	42.8	-0.12	40.7	-0.03	124.3	131	131	117	107	113	110	114	85	122	111	107	114	2013	AB	Airline GbR
14	KODIAC P	DE0359176237		KERRIGAN	0.80	1231	30.7	-0.22	35.3	-0.06	101.2	131	125	114	113	104	107	112	109	107	124	107	1609	AB/A2A2	Hermann-Josef Cordes	
15	POINTER ET	DK02371402848	J	POWERBALL-P	0.80	1169	53.1	0.06	44.1	0.06	141.3	131	136	103	108	104	87	109	118	92	109	123	98	1386	AA/A2A2	Import Niemcy
16	LESODZIEL	PL005412004707	J	LESSON	0.88	673	53.3	0.31	24.5	0.03	102.2	131	125	106	101	99	103	107	119	113	120	106	95	1694	BB	Bogdan Dzielniński
17	BERMUDA ET	SEX DE0357479418	J	BALISTO	0.94	849	58.2	0.28	44.4	0.19	147.1	130	138	113	103	113	109	91	102	96	82	112	1139	BB/A2A2	Helmut Etmann	
18	BAKU ET	DE1305221311		BATTLECRY	0.88	681	52.9	0.30	26.9	0.05	106.6	130	126	115	107	113	109	113	102	112	112	93	101	1507	AB/A2A2	Import Niemcy
19	DEBO-PERS	PL005345378456		PLAYBOY	0.64	660	38.1	0.13	36.0	0.17	110.0	130	127	116	101	105	105	118	101	113	109	103	98	1482	AB	OHZ Dęboleka
20	ABBOTBONI	PL005348151025		ABBOT	0.63	586	26.5	0.03	23.8	0.05	74.1	129	117	119	108	105	105	121	117	108	116	92	100	1086	AA	GR Sławomir Bonisławski
21	BABIARZ KR	PL005407815097		BATTLECRY	0.91	198	57.1	0.62	28.9	0.28	114.9	129	128	110	99	110	104	98	110	117	118	91	92	1652	AB	KR Kietrz
22	KZ ANUK	PL005326154611		ADORABLE	0.59	692	35.1	0.08	28.5	0.07	92.1	128	122	127	109	109	116	124	93	97	116	103	101	1078	AA	OHZ Kamieniec Żąbkowski
23	DREAMSHOT	SEX US3012574873		SHOTGLASS	0.94	1152	20.2	-0.30	23.2	-0.17	66.6	128	115	112	100	102	106	114	120	110	131	78	94	1802	AA/A2A2	USA/Herdbuch
24	DEBO-BAZYLI	PL005329808818	J	BALTIKUM	0.95	1253	23.3	-0.31	33.7	-0.08	90.8	126	122	108	115	114	98	106	101	120	118	98	1697	AB	OHZ Dęboleka	
25	KR ATLAS	PL005350877395		APTITUDE	0.81	453	33.7	0.19	18.3	0.04	70.2	121	116	108	109	110	107	103	104	103	125	127	103	968	BB	KR Kietrz
26	KR AMBITNY ET	PL005406894819		AFTERBUR-	0.65	116	21.0	0.21	16.3	0.16	53.6	120	111	114	112	111	111	108	104	118	113	89	101	1073	AA	KR Kietrz
27	DEBO-BARNABA	PL005329809099		BATTLECRY	0.81	49	51.3	0.64	16.8	0.20	85.0	119	120	111	97	116	106	110	74	114	127	99	98	1176	AB	OHZ Dęboleka
28	CAMERON ST	PL005339591122		CICERO	0.69	1167	25.3	-0.25	21.8	-0.19	68.8	119	115	115	94	95	108	119	97	100	118	112	100	1127	AB	GR Stanisław Żochowski
29	KZ BABIT	PL005419597844		BATTLECRY	0.89	374	25.1	0.12	21.2	0.11	67.4	116	115	104	110	112	96	104	92	107	127	78	99	1058	BB	OHZ Kamieniec Żąbkowski
30	BOLERO ET	DE0538527716	J	BREKEM	0.89	689	29.0	0.01	42.6	0.24	114.1	123	128	102	100	99	107	98	115	89	103	97	115	916	AA/A2A2	Import Niemcy
31	ARMADA PP	DE1272471908	J	APOLL P	0.95	996	26.3	-0.17	34.4	0.02	95.0	120	123	103	110	106	95	105	100	104	114	131	105	1226	BB	Import Niemcy
32	SNAKE RED	DE0120938390	J	SNOW RF	0.97	802	24.3	-0.10	34.9	0.10	94.1	115	123	109	110	109	101	109	82	102	98	94	96	697	AA/A1A1	Import Niemcy

Indeks PF - indeks ogólny (produkcyjno-funkcjonalny) ★ nowość ■ najlepszy buhaj w poszczególnym segmencie ■ top w wybranej opcji ** nasienie dostępne w późniejszym terminie Ocena wartości hodowlanej buhajów pochodzi z Instytutu Zootechniki - PIB Kraków, www.izoo.krakow.pl



MENTOS ET

DE1504281811

Urodzony: 28.10.2016 CVF BLF BYF
MISSOURI x BALISTO x MOGUL

INDEX PF
142

INDEX IE
2366



KeLeKi



Hodowca: Kanada/Herdbuch

BB

A2A2

PODINDEKSY

produkcyjny	pokroju ogólnego	plodności	rama ciała	siła mleczności	nogi i racice	wymię
142	112	102	104	109	110	108

PRODUKCJA

Powt. 80%		Córek 204		Obór 46	
mleko kg	tłuszcz kg	tłuszcz %	białko kg	białko %	indeks prod. kg
1813	49.0	-0.26	57.1	-0.03	163.2

WARTOŚĆ HODOWLANA

komórki somatyczne	przeżywalność	PPB	PPM
114	125	110	122



Balk Heizer

m.Super Gigi

POKRÓJ

		Ekstremum 80	90	100	110	120	Ekstremum
KALIBER	105	mały					duży
TYP	110	niepożądan					pożądan
NOGI	114	niepożądan					pożądan
WYMIĘ	114	niepożądan					pożądan
OGÓLNA	120	niepożądana					pożądana
Wysokość w krzyżu	110	niski					wysoki
Głębokość tułowia	98	plytki					głęboki
Szerokość klatki piersiowej	97	wąska					szeroka
Ustawienie zadu	92	uniesiony					spadzisty
Szerokość zadu	114	wąski					szeroki
Nogi tylne - Bok	99	pionowe					podsiebne
Racice	107	długa przekątna					krótka przekątna
Nogi tylne - Tył	115	iksowate					równoległe
W - zawieszenie przednie	114	luźne					mocne
Y - zawieszenie tylne	114	niskie					wysokie
M - więzadło środkowe	94	slabe					mocne
I - położenie	108	niskie					wysokie
Ę - szerokość	106	wąskie					szerokie
Strzyki - ustawienie	101	szerokie					wąskie
Strzyki - długość	105	krótkie					długie
Strzyki - ustawienie tył	96	zewnątrzne					wewnętrzne
Charakter mleczny	115	ordynarny					szlachetny
Kondycja	85	slaba					mocna
Lokomocja	111	slaba					dobra

WYDAJNOŚĆ MATKI

kg mleka	kg tłuszczu	% tłuszczu	kg białka	% białka
14631	678	4.63	551	3.77

YOUNGSTER ET SEX

DE0360574938

Urodzony: 12.02.2018 CVF BLF BYF

YOYO x AFTERBURNER x BALISTO

INDEX PF
140

INDEX IE
2118



WYCENA KONWENCJONALNA



BB
A1A2

Hodowca: Pieper GbR

PODINDEKSY

produkcyjny	pokroju ogólnego	plodności	rama ciała	siła mleczności	nogi i racice	wymię
138	109	113	106	101	110	106

PRODUKCJA

Powt. 84% Córka 570 Obór 135

mleko kg	tłuszcz kg	tłuszcz %	białko kg	białko %	indeks prod. kg
908	58.9	0.25	45.3	0.18	149.4

WARTOŚĆ HODOWLANA

komórki somatyczne	przeżywalność	PPB	PPM
114	120	103	106

POKRÓJ

		Ekstremum	80	90	100	110	120	Ekstremum
KALIBER	109	mały						duży
TYP	104	niepożądaný						pożądany
NOGI	107	niepożądaný						pożądany
WYMIĘ	108	niepożądaný						pożądany
OGÓLNA	113	niepożądaný						pożądany
Wysokość w krzyżu	108	niski						wysoki
Głębokość tułowia	94	plytki						głęboki
Szerokość klatki piersiowej	93	wąska						szersza
Ustawienie zadu	111	uniesiony						spadzisty
Szerokość zadu	103	wąski						szeroki
Nogi tylne - Bok	90	pionowe						podsiebne
Racice	118	długa przekątna						krótka przekątna
Nogi tylne - Tył	97	iksowate						równoległe
W - zawieszenie przednie	108	luźne						mocne
Y - zawieszenie tylne	107	niskie						wysokie
M - więzadło środkowe	100	słabe						mocne
I - położenie	106	niskie						wysokie
Ę - szerokość	112	wąskie						szerokie
Strzyki - ustawienie	100	szerokie						wąskie
Strzyki - długość	97	krótkie						długie
Strzyki - ustawienie tył	98	zewnątrzne						wewnętrzne
Charakter mleczny	105	ordynarny						szlachetny
Kondycja	100	słaba						mocna
Lokomocja	110	słaba						dobra

WYDAJNOŚĆ MATKI

kg mleka	kg tłuszczu	% tłuszczu	kg białka	% białka
9779	421	4.31	360	3.68



m.Bell



KING ROYAL ET SEX

INDEX PF

139

US74564764

Urodzony: 22.05.2015 CVF BLF BYF
KINGBOY x MOGUL x SOCRATES

INDEX IE
1269



John Erbsen

Hodowca: import USA

PODINDEKSY						
produkcyjny	pokroju ogólnego	plodności	rama ciała	siła mleczności	nogi i racice	wymię
129	119	120	103	116	114	116

PRODUKCJA					
Powt. 85%		Córek 9897		Obór 2340	
mleko kg	tłuszcz kg	tłuszcz %	białko kg	białko %	indeks prod. kg
568	51.3	0.34	33.6	0.18	118.4

WARTOŚĆ HODOWLANA			
komórki somatyczne	przeżywalność	PPB	PPM
102	125	92	104

POKRÓJ		Ekstremum 80 90 100 110 120 Ekstremum				
KALIBER	109	mały				duży
TYP	115	niepożądaný				pożądaný
NOGI	121	niepożądaný				pożądaný
WYMIĘ	119	niepożądaný				pożądaný
OGÓLNA	118	niepożądaný				pożądaný
Wysokość w krzyżu	120	niski				wysoki
Głębokość tułowia	112	plytki				głęboki
Szerokość klatki piersiowej	105	wąska				szeroka
Ustawienie zadu	80	uniesiony				spadzysty
Szerokość zadu	121	wąski				szeroki
Nogi tylne - Bok	95	pionowe				podsiebne
Racice	115	długa przekątna				krótka przekątna
Nogi tylne - Tył	115	iksowate				równoległe
W - zawieszenie przednie	118	luźne				mocne
Y - zawieszenie tylne	122	niskie				wysokie
M - więzadło środkowe	114	slabe				mocne
I - położenie	113	niskie				wysokie
Ę - szerokość	106	wąskie				szerokie
Strzyki - ustawienie	123	szerokie				wąskie
Strzyki - długość	86	krótkie				długie
Strzyki - ustawienie tył	119	zewnątrzne				wewnętrzne
Charakter mleczny	117	ordynarny				szlachetny
Kondycja	87	slaba				mocna
Lokomocja	125	slaba				dobra

WYDAJNOŚĆ MATKI				
kg mleka	kg tłuszczu	% tłuszczu	kg białka	% białka
14152	457	3.20	460	3.30



John Erbsen

m.Mariah

WYCENA KONWENCJONALNA

KR MUSCAT

PL005335131177

Urodzony: 21.10.2017 BLF BYF CVF
MILTON x DANNO x GOLDENBOY

INDEX PF
138

INDEX IE
2083



Hodowca: KR Kietrz



PODINDEKSY						
produkcyjny	pokroju ogólnego	plodności	rama ciała	siła mleczności	nogi i racice	wymię
140	109	101	97	100	111	106

PRODUKCJA					
Powt. 86%		Córek 151		Obór 98	
mleko kg	tłuszcz kg	tłuszcz %	białko kg	białko %	indeks prod. kg
1348	59.7	0.05	48.4	0.04	156.5

WARTOŚĆ HODOWLANA			
komórki somatyczne	przeżywalność	PPB	PPM
108	127	106	95

POKRÓJ		Ekstremum 80 90 100 110 120 Ekstremum					
		mały					duży
KALIBER	104						
TYP	101	niepożądany					pożądany
NOGI	116	niepożądane					pożądane
WYMIĘ	109	niepożądane					pożądane
OGÓLNA	109	niepożądana					pożądana
Wysokość w krzyżu	106	niski					wysoki
Głębokość tułowia	97	plytki					głęboki
Szerokość klatki piersiowej	93	wąska					szeroła
Ustawienie zadu	94	uniesiony					spadzisty
Szerokość zadu	93	wąski					szeroł
Nogi tylne - Bok	94	pionowe					podsiebne
Racice	111	długa przekątna					krótka przekątna
Nogi tylne - Tył	104	iksowate					równoległe
W - zawieszenie przednie	104	łuzne					mocne
Y - zawieszenie tylne	107	niskie					wysokie
M - więzadło środkowe	97	słabe					mocne
I - położenie	104	niskie					wysokie
Ę - szerokość	109	wąskie					szeroł
Strzyki - ustawienie	111	szeroł					wąskie
Strzyki - długość	99	krótkie					długie
Strzyki - ustawienie tył	117	zewnątrzne					wewnątrzne
Charakter mleczny	104	ordynarny					szlachetny
Kondycja	96	słaba					mocna
Lokomocja	110	słaba					dobra

WYDAJNOŚĆ MATKI					
kg mleka	kg tłuszczu	% tłuszczu	kg białka	% białka	ilość dni
11497	513	4.47	420	3.66	278

CAELUM ET

NL747280806

Urodzony: 03.02.2015
SUPERSHOT x MOGUL x OBSERVER

INDEX PF
137



Hodowca: Import Holandia



PODINDEKSY						
produkcyjny	pokroju ogólnego	plodności	rama ciała	siła mleczności	nogi i racice	wymię
130	112	111	104	113	101	113

PRODUKCJA					
Powt. 82%		Córek 291		Obór 65	
mleko kg	tłuszcz kg	tłuszcz %	białko kg	białko %	indeks prod. kg
1020	45.7	0.05	36.4	0.03	118.5

WARTOŚĆ HODOWLANA			
komórki somatyczne	przeżywalność	PPB	PPM
121	121	100	106

POKRÓJ		Ekstremum 80 90 100 110 120 Ekstremum					
		mały					duży
KALIBER	106						
TYP	107	niepożądany					pożądany
NOGI	104	niepożądane					pożądane
WYMIĘ	114	niepożądane					pożądane
OGÓLNA	108	niepożądana					pożądana
Wysokość w krzyżu	104	niski					wysoki
Głębokość tułowia	106	plytki					głęboki
Szerokość klatki piersiowej	114	wąska					szeroła
Ustawienie zadu	90	uniesiony					spadzisty
Szerokość zadu	113	wąski					szeroł
Nogi tylne - Bok	105	pionowe					podsiebne
Racice	101	długa przekątna					krótka przekątna
Nogi tylne - Tył	105	iksowate					równoległe
W - zawieszenie przednie	120	łuzne					mocne
Y - zawieszenie tylne	111	niskie					wysokie
M - więzadło środkowe	100	słabe					mocne
I - położenie	108	niskie					wysokie
Ę - szerokość	108	wąskie					szeroł
Strzyki - ustawienie	118	szeroł					wąskie
Strzyki - długość	106	krótkie					długie
Strzyki - ustawienie tył	109	zewnątrzne					wewnątrzne
Charakter mleczny	112	ordynarny					szlachetny
Kondycja	104	słaba					mocna
Lokomocja	108	słaba					dobra

WYDAJNOŚĆ MATKI				
kg mleka	kg tłuszczu	% tłuszczu	kg białka	% białka
9614	490	5.1	346	3.6

WYCENA KONWENCJONALNA





WYCENA KONWENCJONALNA

SLATAN ET SEX

DE0770405754

Urodzony: 22.03.2016 CVF BLF BYF
SHEP x BALISTO x SUDAN

INDEX PF

136

INDEX IE

1865



Hodowca: Matthias Nobsch



BB
A2A2

PODINDEKSY

produkcyjny	pokroju ogólnego	plodności	rama ciała	siła mleczności	nogi i racice	wymię
134	107	107	99	99	108	106

PRODUKCJA Powt. 99% Córka 5290 Obór 1158

mleko kg	tłuszcz kg	tłuszcz %	białko kg	białko %	indeks prod. kg
448	59.9	0.51	38.0	0.29	135.8

WARTOŚĆ HODOWLANA

komórki somatyczne	przeżywalność	PPB	PPM
118	121	101	101

POKRÓJ

		Ekstremum	80	90	100	110	120	Ekstremum
KALIBER	102	mały						duży
TYP	99	niepożądany						pożądany
NOGI	109	niepożądane						pożądane
WYMIĘ	108	niepożądane						pożądane
OGÓLNA	107	niepożądana						pożądana
Wysokość w krzyżu	104	niski						wysoki
Głębokość tułowia	93	plytki						głęboki
Szerokość klatki piersiowej	97	wąska						szeroka
Ustawienie zadu	96	uniesiony						spadzisty
Szerokość zadu	98	wąski						szeroki
Nogi tylne - Bok	98	pionowe						podsiebne
Racice	110	długa przekątna						krótka przekątna
Nogi tylne - Tył	97	iksowate						równoległe
W - zawieszenie przednie	99	luźne						mocne
Y - zawieszenie tylne	106	niskie						wysokie
M - więzadło środkowe	109	slabe						mocne
I - położenie	100	niskie						wysokie
Ę - szerokość	101	wąskie						szerokie
Strzyki - ustawienie	100	szerokie						wąskie
Strzyki - długość	108	krótkie						długie
Strzyki - ustawienie tył	102	zewnątrzne						wewnętrzne
Charakter mleczny	101	ordynarny						szlachetny
Kondycja	101	slaba						mocna
Lokomocja	100	slaba						dobra

WYDAJNOŚĆ MATKI

kg mleka	kg tłuszczu	% tłuszczu	kg białka	% białka
11656	657	5.64	483	4.14

MENKO ET

NL727981787

Urodzony: 29.09.2015 CVF BLF BYF
MISSOURI x MERIDIAN x SNOWMAN

INDEX PF

136

INDEX IE

2055



Hodowca: Import Niemcy



BB
A2A2

PODINDEKSY

produkcyjny	pokroju ogólnego	plodności	rama ciała	siła mleczności	nogi i racice	wymię
134	112	107	105	108	105	111

PRODUKCJA Powt. 82% Córka 429 Obór 92

mleko kg	tłuszcz kg	tłuszcz %	białko kg	białko %	indeks prod. kg
1834	42.3	-0.34	46.0	-0.15	134.3

WARTOŚĆ HODOWLANA

komórki somatyczne	przeżywalność	PPB	PPM
105	124	113	114

POKRÓJ

		Ekstremum	80	90	100	110	120	Ekstremum
KALIBER	111	mały						duży
TYP	110	niepożądany						pożądany
NOGI	114	niepożądane						pożądane
WYMIĘ	115	niepożądane						pożądane
OGÓLNA	109	niepożądana						pożądana
Wysokość w krzyżu	112	niski						wysoki
Głębokość tułowia	91	plytki						głęboki
Szerokość klatki piersiowej	91	wąska						szeroka
Ustawienie zadu	103	uniesiony						spadzisty
Szerokość zadu	97	wąski						szeroki
Nogi tylne - Bok	106	pionowe						podsiebne
Racice	99	długa przekątna						krótka przekątna
Nogi tylne - Tył	111	iksowate						równoległe
W - zawieszenie przednie	109	luźne						mocne
Y - zawieszenie tylne	121	niskie						wysokie
M - więzadło środkowe	104	slabe						mocne
I - położenie	110	niskie						wysokie
Ę - szerokość	111	wąskie						szerokie
Strzyki - ustawienie	106	szerokie						wąskie
Strzyki - długość	109	krótkie						długie
Strzyki - ustawienie tył	111	zewnątrzne						wewnętrzne
Charakter mleczny	118	ordynarny						szlachetny
Kondycja	83	slaba						mocna
Lokomocja	114	slaba						dobra

WYDAJNOŚĆ MATKI

kg mleka	kg tłuszczu	% tłuszczu	kg białka	% białka
-	-	-	-	-

SULEUS ET

DE1504401599

Urodzony: 21.07.2017 BLF BYF CVF
SIXPACK x LESSON x SHOTGLASS

INDEX PF
135

INDEX IE
1746

NOWOŚĆ



Hodowca: Kersten GbR



PODINDEKSY						
produkcyjny	pokroju ogólnego	plodności	rama ciała	siła mleczności	nogi i racice	wymię
116	112	125	105	108	116	105

PRODUKCJA					
Powt. 95%		Córek 853		Obór 290	
mleko kg	tłuszcz kg	tłuszcz %	białko kg	białko %	indeks prod. kg
458	27.7	0.11	21.2	0.07	70.0

WARTOŚĆ HODOWLANA			
komórki somatyczne	przeżywalność	PPB	PPM
121	145	105	94

POKRÓJ		Ekstremum 80 90 100 110 120 Ekstremum					
		mały					duży
KALIBER	110						
TYP	104	niepożądany					pożądany
NOGI	114	niepożądane					pożądane
WYMIĘ	108	niepożądane					pożądane
OGÓLNA	110	niepożądana					pożądana
Wysokość w krzyżu	111	niski					wysoki
Głębokość tułowia	106	płytki					głęboki
Szerokość klatki piersiowej	114	wąska					szeroła
Ustawienie zadu	98	uniesiony					spadzisty
Szerokość zadu	95	wąski					szeroł
Nogi tylne - Bok	79	pionowe					podsiebne
Racice	116	długa przekątna					krótka przekątna
Nogi tylne - Tył	117	iksowate					równoległe
W - zawieszenie przednie	117	łuzne					mocne
Y - zawieszenie tylne	102	niskie					wysokie
M - więzadło środkowe	97	słabe					mocne
I - położenie	118	niskie					wysokie
Ę - szerokość	88	wąskie					szeroł
Strzyki - ustawienie	90	szeroł					wąskie
Strzyki - długość	106	krótkie					długie
Strzyki - ustawienie tył	94	zewnątrzne					wewnątrzne
Charakter mleczny	103	ordynarny					szlachetny
Kondycja	122	słaba					mocna
Lokomocja	112	słaba					dobra

WYDAJNOŚĆ MATKI				
kg mleka	kg tłuszczu	% tłuszczu	kg białka	% białka
9074	317	3.49	303	3.34

DEBO-BOSTON

PL005329808481

Urodzony: 05.07.2016 BLF CVF BYF
BATTLECRY x CHELIOS x BOLTON

INDEX PF
135

INDEX IE
1529



Hodowca: OHZ Dębołęka



PODINDEKSY						
produkcyjny	pokroju ogólnego	plodności	rama ciała	siła mleczności	nogi i racice	wymię
127	119	97	111	113	116	113

PRODUKCJA					
Powt. 96%		Córek 458		Obór 269	
mleko kg	tłuszcz kg	tłuszcz %	białko kg	białko %	indeks prod. kg
431	50.8	0.41	28.7	0.18	108.1

WARTOŚĆ HODOWLANA			
komórki somatyczne	przeżywalność	PPB	PPM
116	130	90	113

POKRÓJ		Ekstremum 80 90 100 110 120 Ekstremum					
		mały					duży
KALIBER	109						
TYP	111	niepożądany					pożądany
NOGI	119	niepożądane					pożądane
WYMIĘ	119	niepożądane					pożądane
OGÓLNA	118	niepożądana					pożądana
Wysokość w krzyżu	113	niski					wysoki
Głębokość tułowia	110	płytki					głęboki
Szerokość klatki piersiowej	107	wąska					szeroła
Ustawienie zadu	96	uniesiony					spadzisty
Szerokość zadu	121	wąski					szeroł
Nogi tylne - Bok	89	pionowe					podsiebne
Racice	117	długa przekątna					krótka przekątna
Nogi tylne - Tył	116	iksowate					równoległe
W - zawieszenie przednie	109	łuzne					mocne
Y - zawieszenie tylne	119	niskie					wysokie
M - więzadło środkowe	105	słabe					mocne
I - położenie	109	niskie					wysokie
Ę - szerokość	119	wąskie					szeroł
Strzyki - ustawienie	100	szeroł					wąskie
Strzyki - długość	99	krótkie					długie
Strzyki - ustawienie tył	103	zewnątrzne					wewnątrzne
Charakter mleczny	113	ordynarny					szlachetny
Kondycja	90	słaba					mocna
Lokomocja	115	słaba					dobra

WYDAJNOŚĆ MATKI				
kg mleka	kg tłuszczu	% tłuszczu	kg białka	% białka
16048	720	4.49	503	3.13



WYCENA KONWENCJONALNA



DEBO-HUR

PL005345378661

Urodzony: 26.07.2017 BLF BYF CVF
ALTAHOTROD x FACEBOOK x EMERALD

INDEX PF
135

INDEX IE
1121



Hodowca: OHZ Dębota



PODINDEKSY

produkcyjny	pokroju ogólnego	plodności	rama ciała	siła mleczności	nogi i racice	wymię
134	125	100	126	123	116	116

PRODUKCJA		Powt. 72%	Córek 53	Obór 39	
mleko kg	tłuszcz kg	tłuszcz %	białko kg	białko %	indeks prod. kg
1178	58.6	0.12	37.8	-0.01	134.3

WARTOŚĆ HODOWLANA

komórki somatyczne	przeżywalność	PPB	PPM
88	115	95	96

POKRÓJ

		Ekstremum	80	90	100	110	120	Ekstremum
KALIBER	119	mały						duży
TYP	127	niepożądany						pożądany
NOGI	117	niepożądane						pożądane
WYMIĘ	112	niepożądane						pożądane
OGÓLNA	127	niepożądana						pożądana
Wysokość w krzyżu	129	niski						wysoki
Głębokość tułowia	117	plytki						głęboki
Szerokość klatki piersiowej	118	wąska						szeroła
Ustawienie zadu	104	uniesiony						spadzisty
Szerokość zadu	121	wąski						szeroła
Nogi tylne - Bok	98	pionowe						podsiebne
Racice	112	długa przekątna						krótka przekątna
Nogi tylne - Tył	118	iksowate						równoległe
W - zawieszenie przednie	106	luźne						mocne
Y - zawieszenie tylne	111	niskie						wysokie
M - więzadło środkowe	116	slabe						mocne
I - położenie	108	niskie						wysokie
Ę - szerokość	118	wąskie						szeroła
Strzyki - ustawienie	113	szeroła						wąskie
Strzyki - długość	92	krótkie						długie
Strzyki - ustawienie tył	126	zewnątrzne						wewnętrzne
Charakter mleczny	117	ordynarny						szlachetny
Kondycja	98	slaba						mocna
Lokomocja	116	slaba						dobra

WYDAJNOŚĆ MATKI

kg mleka	kg tłuszczu	% tłuszczu	kg białka	% białka
11662	610	5.23	426	3.65

BROKER ST

PL005406357819

Urodzony: 30.03.2017 CVF BLF BYF
BASTA x MOGUL x SHOTTLE

INDEX PF
135

INDEX IE
2149



Hodowca: GR Stanisław Żochowski



PODINDEKSY

produkcyjny	pokroju ogólnego	plodności	rama ciała	siła mleczności	nogi i racice	wymię
127	108	112	105	102	107	106

PRODUKCJA		Powt. 94%	Córek 350	Obór 188	
mleko kg	tłuszcz kg	tłuszcz %	białko kg	białko %	indeks prod. kg
892	37.5	0.01	36.3	0.08	110.0

WARTOŚĆ HODOWLANA

komórki somatyczne	przeżywalność	PPB	PPM
120	135	103	106

POKRÓJ

		Ekstremum	80	90	100	110	120	Ekstremum
KALIBER	97	mały						duży
TYP	99	niepożądany						pożądany
NOGI	104	niepożądane						pożądane
WYMIĘ	114	niepożądane						pożądane
OGÓLNA	107	niepożądana						pożądana
Wysokość w krzyżu	96	niski						wysoki
Głębokość tułowia	101	plytki						głęboki
Szerokość klatki piersiowej	115	wąska						szeroła
Ustawienie zadu	102	uniesiony						spadzisty
Szerokość zadu	102	wąski						szeroła
Nogi tylne - Bok	77	pionowe						podsiebne
Racice	105	długa przekątna						krótka przekątna
Nogi tylne - Tył	106	iksowate						równoległe
W - zawieszenie przednie	121	luźne						mocne
Y - zawieszenie tylne	106	niskie						wysokie
M - więzadło środkowe	85	slabe						mocne
I - położenie	116	niskie						wysokie
Ę - szerokość	99	wąskie						szeroła
Strzyki - ustawienie	99	szeroła						wąskie
Strzyki - długość	87	krótkie						długie
Strzyki - ustawienie tył	83	zewnątrzne						wewnętrzne
Charakter mleczny	95	ordynarny						szlachetny
Kondycja	106	slaba						mocna
Lokomocja	103	slaba						dobra

WYDAJNOŚĆ MATKI

kg mleka	kg tłuszczu	% tłuszczu	kg białka	% białka
12802	582	4.55	478	3.74

MEZZO ET SEX

DE0360914779

Urodzony: 06.02.2018 BLF BYF CVF

MR PUMA x POWERBALL x SNOW RF

INDEX PF
132

INDEX IE
1724

NOWOŚĆ



Hodowca: Strasburger Landbetriebs



PODINDEKSY

produkcyjny	pokroju ogólnego	plodności	rama ciała	siła mleczności	nogi i racice	wymię
129	113	106	111	107	108	111

PRODUKCJA

mleko kg	tłuszcz kg	tłuszcz %	białko kg	białko %	indeks prod. kg
1341	36.9	-0.20	39.1	-0.06	115.1

WARTOŚĆ HODOWLANA

komórki somatyczne	przeżywalność	PPB	PPM
115	111	107	97

POKRÓJ

		Ekstremum	80	90	100	110	120	Ekstremum
KALIBER	107	mały						duży
TYP	110	niepożądany						pożądany
NOGI	113	niepożądane						pożądane
WYMIĘ	115	niepożądane						pożądane
OGÓLNA	114	niepożądana						pożądana
Wysokość w krzyżu	115	niski						wysoki
Głębokość tułowia	97	plytki						głęboki
Szerokość klatki piersiowej	96	wąska						szeroka
Ustawienie zadu	98	uniesiony						spadzisty
Szerokość zadu	120	wąski						szeroki
Nogi tylne - Bok	97	pionowe						podsiebne
Racice	112	długa przekątna						krótka przekątna
Nogi tylne - Tył	102	ikswate						równoległe
W - zawieszenie przednie	114	luźne						mocne
Y - zawieszenie tylne	113	niskie						wysokie
M - więzadło środkowe	108	słabe						mocne
I - położenie	113	niskie						wysokie
Ę - szerokość	109	wąskie						szerokie
Strzyki - ustawienie	108	szerokie						wąskie
Strzyki - długość	102	krótkie						długie
Strzyki - ustawienie tył	110	zewnątrzne						wewnętrzne
Charakter mleczny	112	ordynarny						szlachetny
Kondycja	88	słaba						mocna
Lokomocja	114	słaba						dobra

WYDAJNOŚĆ MATKI

kg mleka	kg tłuszczu	% tłuszczu	kg białka	% białka
13188	541	4.10	416	3.15

CUSTOS

DE0358410634

Urodzony: 28.03.2015

COMMANDER x EPIC x BOWSER

INDEX PF
131

INDEX IE
2013



WYCENA KONWENCJONALNA



Hodowca: Airline GbR



PODINDEKSY

produkcyjny	pokroju ogólnego	plodności	rama ciała	siła mleczności	nogi i racice	wymię
131	117	85	107	113	110	114

PRODUKCJA

mleko kg	tłuszcz kg	tłuszcz %	białko kg	białko %	indeks prod. kg
1318	42.8	-0.12	40.7	-0.03	124.3

WARTOŚĆ HODOWLANA

komórki somatyczne	przeżywalność	PPB	PPM
122	111	99	99

POKRÓJ

		Ekstremum	80	90	100	110	120	Ekstremum
KALIBER	96	mały						duży
TYP	110	niepożądany						pożądany
NOGI	114	niepożądane						pożądane
WYMIĘ	119	niepożądane						pożądane
OGÓLNA	120	niepożądana						pożądana
Wysokość w krzyżu	106	niski						wysoki
Głębokość tułowia	109	plytki						głęboki
Szerokość klatki piersiowej	104	wąska						szeroka
Ustawienie zadu	96	uniesiony						spadzisty
Szerokość zadu	114	wąski						szeroki
Nogi tylne - Bok	98	pionowe						podsiebne
Racice	103	długa przekątna						krótka przekątna
Nogi tylne - Tył	121	ikswate						równoległe
W - zawieszenie przednie	109	luźne						mocne
Y - zawieszenie tylne	120	niskie						wysokie
M - więzadło środkowe	104	słabe						mocne
I - położenie	107	niskie						wysokie
Ę - szerokość	113	wąskie						szerokie
Strzyki - ustawienie	106	szerokie						wąskie
Strzyki - długość	102	krótkie						długie
Strzyki - ustawienie tył	101	zewnątrzne						wewnętrzne
Charakter mleczny	116	ordynarny						szlachetny
Kondycja	98	słaba						mocna
Lokomocja	117	słaba						dobra

WYDAJNOŚĆ MATKI

kg mleka	kg tłuszczu	% tłuszczu	kg białka	% białka
12721	433	3.40	405	3.18



KODIAC P

DE0359176237

Urodzony: 13.11.2016

KERRIGAN x SUPERSHOT x PARKER P

INDEX PF

131

INDEX IE

1609



Hodowca: Hermann-Josef Cordes



PODINDEKSY

produkcyjny	pokroju ogólnego	plodności	rama ciała	siła mleczności	nogi i racice	wymię
125	114	109	113	104	107	112

PRODUKCJA		Powt. 80%	Córek 304	Obór 76		
mleko kg	tłuszcz kg	tłuszcz %	białko kg	białko %	indeks prod. kg	
1231	30.7	-0.22	35.3	-0.06	101.2	

WARTOŚĆ HODOWLANA

komórki somatyczne	przeżywalność	PPB	PPM
107	124	102	109

POKRÓJ

		Ekstremum	80	90	100	110	120	Ekstremum
KALIBER	109	mały						duży
TYP	107	niepożądany						pożądany
NOGI	106	niepożądane						pożądane
WYMIĘ	118	niepożądane						pożądane
OGÓLNA	107	niepożądana						pożądana
Wysokość w krzyżu	113	niski						wysoki
Głębokość tułowia	84	plytki						głęboki
Szerokość klatki piersiowej	97	wąska						szersza
Ustawienie zadu	117	uniesiony						spadzisty
Szerokość zadu	117	wąski						szerszy
Nogi tylne - Bok	103	pionowe						podsiebne
Racice	113	długa przekątna						krótka przekątna
Nogi tylne - Tył	101	iksowate						równoległe
W - zawieszenie przednie	110	luźne						mocne
Y - zawieszenie tylne	121	niskie						wysokie
M - więzadło środkowe	114	slabe						mocne
I - położenie	114	niskie						wysokie
Ę - szerokość	107	wąskie						szersze
Strzyki - ustawienie	103	szersze						węższe
Strzyki - długość	103	krótkie						długie
Strzyki - ustawienie tył	105	zewnątrzne						wewnętrzne
Charakter mleczny	108	ordynarny						szlachetny
Kondycja	92	slaba						mocna
Lokomocja	105	slaba						dobra

WYDAJNOŚĆ MATKI

kg mleka	kg tłuszczu	% tłuszczu	kg białka	% białka
16588	600	3.62	540	3.26

POINTER ET

DK02371402848

Urodzony: 28.08.2015 CVF BLF BYF

POWERBALL-P x NUMERO UNO x TIME

INDEX PF

131

INDEX IE

1386



Hodowca: Import Niemcy

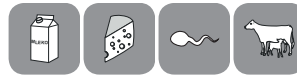

PODINDEKSY

produkcyjny	pokroju ogólnego	plodności	rama ciała	siła mleczności	nogi i racice	wymię
136	103	118	108	104	87	109

PRODUKCJA		Powt. 80%	Córek 193	Obór 63		
mleko kg	tłuszcz kg	tłuszcz %	białko kg	białko %	indeks prod. kg	
1169	53.1	0.06	44.1	0.06	141.3	

WARTOŚĆ HODOWLANA

komórki somatyczne	przeżywalność	PPB	PPM
92	109	107	113

POKRÓJ

		Ekstremum	80	90	100	110	120	Ekstremum
KALIBER	109	mały						duży
TYP	106	niepożądany						pożądany
NOGI	92	niepożądane						pożądane
WYMIĘ	109	niepożądane						pożądane
OGÓLNA	112	niepożądana						pożądana
Wysokość w krzyżu	115	niski						wysoki
Głębokość tułowia	91	plytki						głęboki
Szerokość klatki piersiowej	90	wąska						szersza
Ustawienie zadu	106	uniesiony						spadzisty
Szerokość zadu	113	wąski						szerszy
Nogi tylne - Bok	112	pionowe						podsiebne
Racice	92	długa przekątna						krótka przekątna
Nogi tylne - Tył	86	iksowate						równoległe
W - zawieszenie przednie	106	luźne						mocne
Y - zawieszenie tylne	119	niskie						wysokie
M - więzadło środkowe	112	slabe						mocne
I - położenie	106	niskie						wysokie
Ę - szerokość	114	wąskie						szersze
Strzyki - ustawienie	105	szersze						węższe
Strzyki - długość	102	krótkie						długie
Strzyki - ustawienie tył	113	zewnątrzne						wewnętrzne
Charakter mleczny	112	ordynarny						szlachetny
Kondycja	84	slaba						mocna
Lokomocja	99	slaba						dobra

WYDAJNOŚĆ MATKI

kg mleka	kg tłuszczu	% tłuszczu	kg białka	% białka
13994	653	4.67	462	3.3

LESODZIEL

PL005412004707

Urodzony: 10.06.2016 CVF BLF BYF

LESSON x ALTARAZOR x ALTAIOTA

INDEX PF

131

INDEX IE

1694



Hodowca: Bogdan Dzieliński



PODINDEKSY

produkcyjny	pokroju ogólnego	plodności	rama ciała	siła mleczności	nogi i racice	wymię
125	106	119	101	99	103	107

PRODUKCJA

Powt. 88%

Córek 138

Obór 91

mleko kg	tłuszcz kg	tłuszcz %	białko kg	białko %	indeks prod. kg
673	53.3	0.31	24.5	0.03	102.2

WARTOŚĆ HODOWLANA

komórki somatyczne	przeżywalność	PPB	PPM
113	120	113	112

POKRÓJ

		Ekstremum	80	90	100	110	120	Ekstremum
KALIBER	98	mały						duży
TYP	97	niepożądany						pożądany
NOGI	98	niepożądane						pożądane
WYMIĘ	109	niepożądane						pożądane
OGÓLNA	102	niepożądana						pożądana
Wysokość w krzyżu	101	niski						wysoki
Głębokość tułowia	93	plytki						głęboki
Szerokość klatki piersiowej	101	wąska						szeroła
Ustawienie zadu	116	uniesiony						spadzisty
Szerokość zadu	88	wąski						szeroł
Nogi tylne - Bok	95	pionowe						podsiebne
Racice	103	długa przekątna						krótka przekątna
Nogi tylne - Tył	103	ikswate						równoległe
W - zawieszenie przednie	103	łuzne						mocne
Y - zawieszenie tylne	103	niskie						wysokie
M - więzadło środkowe	96	slabe						mocne
I - położenie	107	niskie						wysokie
Ę - szerokość	99	wąskie						szeroł
Strzyki - ustawienie	109	szeroł						wąskie
Strzyki - długość	105	krótkie						długie
Strzyki - ustawienie tył	107	zewnątrzne						wewnątrzne
Charakter mleczny	100	ordynarny						szlachetny
Kondycja	84	slaba						mocna
Lokomocja	94	slaba						dobra

WYDAJNOŚĆ MATKI

kg mleka	kg tłuszczu	% tłuszczu	kg białka	% białka
12523	493	3.94	426	3.40

BERMUDA ET SEX

DE0357479418

Urodzony: 17.05.2014 BYF CVF BLF

BALISTO x MAYFIELD x MAN-O-MAN

INDEX PF

130

INDEX IE

1139



Hodowca: Helmut Etmann



PODINDEKSY

produkcyjny	pokroju ogólnego	plodności	rama ciała	siła mleczności	nogi i racice	wymię
138	113	91	103	110	113	109

PRODUKCJA

Powt. 94%

Córek 3266

Obór 486

mleko kg	tłuszcz kg	tłuszcz %	białko kg	białko %	indeks prod. kg
849	58.2	0.28	44.4	0.19	147.1

WARTOŚĆ HODOWLANA

komórki somatyczne	przeżywalność	PPB	PPM
102	96	99	91

POKRÓJ

		Ekstremum	80	90	100	110	120	Ekstremum
KALIBER	107	mały						duży
TYP	109	niepożądany						pożądany
NOGI	116	niepożądane						pożądane
WYMIĘ	113	niepożądane						pożądane
OGÓLNA	109	niepożądana						pożądana
Wysokość w krzyżu	107	niski						wysoki
Głębokość tułowia	106	plytki						głęboki
Szerokość klatki piersiowej	100	wąska						szeroła
Ustawienie zadu	94	uniesiony						spadzisty
Szerokość zadu	105	wąski						szeroł
Nogi tylne - Bok	103	pionowe						podsiebne
Racice	114	długa przekątna						krótka przekątna
Nogi tylne - Tył	111	ikswate						równoległe
W - zawieszenie przednie	112	łuzne						mocne
Y - zawieszenie tylne	112	niskie						wysokie
M - więzadło środkowe	93	slabe						mocne
I - położenie	108	niskie						wysokie
Ę - szerokość	115	wąskie						szeroł
Strzyki - ustawienie	111	szeroł						wąskie
Strzyki - długość	97	krótkie						długie
Strzyki - ustawienie tył	104	zewnątrzne						wewnątrzne
Charakter mleczny	113	ordynarny						szlachetny
Kondycja	89	slaba						mocna
Lokomocja	111	slaba						dobra

WYDAJNOŚĆ MATKI

kg mleka	kg tłuszczu	% tłuszczu	kg białka	% białka
9262	337	3.64	316	3.41



WYCENA KONWENCJONALNA



WYCENA KONWENCJONALNA

BAKU ET

DE1305221311

Urodzony: 11.03.2016 CVF BLF BYF
BATTLECRY x KAHUNA x BOOKEM

INDEX PF
130

INDEX IE
1507



Hodowca: Import Niemcy



PODINDEKSY

produkcyjny	pokroju ogólnego	plodności	rama ciała	siła mleczności	nogi i racice	wymię
126	115	102	107	113	109	113

PRODUKCJA Powt. 88% Córka 857 Obór 195

mleko kg	tłuszcz kg	tłuszcz %	białko kg	białko %	indeks prod. kg
681	52.9	0.30	26.9	0.05	106.6

WARTOŚĆ HODOWLANA

komórki somatyczne	przeżywalność	PPB	PPM
112	112	131	83

POKRÓJ

	Ekstremum	80	90	100	110	120	Ekstremum
KALIBER	111	mały					duży
TYP	116	niepożądany					pożądany
NOGI	106	niepożądane					pożądane
WYMIĘ	119	niepożądane					pożądane
OGÓLNA	118	niepożądana					pożądana
Wysokość w krzyżu	117	niski					wysoki
Głębokość tułowia	95	plytki					głęboki
Szerokość klatki piersiowej	95	wąska					szeroła
Ustawienie zadu	97	uniesiony					spadzisty
Szerokość zadu	100	wąski					szeroła
Nogi tylne - Bok	98	pionowe					podsiebne
Racice	124	długa przekątna					krótka przekątna
Nogi tylne - Tył	93	iksowate					równoległe
W - zawieszenie przednie	115	luźne					mocne
Y - zawieszenie tylne	117	niskie					wysokie
M - więzadło środkowe	115	slabe					mocne
I - położenie	116	niskie					wysokie
Ę - szerokość	105	wąskie					szeroła
Strzyki - ustawienie	102	szeroła					wąskie
Strzyki - długość	96	krótkie					długie
Strzyki - ustawienie tył	108	zewnątrzne					wewnętrzne
Charakter mleczny	121	ordynarny					szlachetny
Kondycja	81	slaba					mocna
Lokomocja	98	slaba					dobra

WYDAJNOŚĆ MATKI

kg mleka	kg tłuszczu	% tłuszczu	kg białka	% białka
12466	344	2.76	411	3.30

DEBO-PERS

PL005345378456

Urodzony: 13.07.2017 CVF BLF BYF
PLAYBOY x SLEEMAN x MAXWELL

INDEX PF
130

INDEX IE
1482



Hodowca: OHZ Dębołęka



PODINDEKSY

produkcyjny	pokroju ogólnego	plodności	rama ciała	siła mleczności	nogi i racice	wymię
127	116	101	101	105	105	118

PRODUKCJA Powt. 64% Córka 30 Obór 24

mleko kg	tłuszcz kg	tłuszcz %	białko kg	białko %	indeks prod. kg
660	38.1	0.13	36.0	0.17	110.0

WARTOŚĆ HODOWLANA

komórki somatyczne	przeżywalność	PPB	PPM
113	109	98	101

POKRÓJ

	Ekstremum	80	90	100	110	120	Ekstremum
KALIBER	112	mały					duży
TYP	115	niepożądany					pożądany
NOGI	106	niepożądane					pożądane
WYMIĘ	119	niepożądane					pożądane
OGÓLNA	115	niepożądana					pożądana
Wysokość w krzyżu	109	niski					wysoki
Głębokość tułowia	96	plytki					głęboki
Szerokość klatki piersiowej	98	wąska					szeroła
Ustawienie zadu	89	uniesiony					spadzisty
Szerokość zadu	115	wąski					szeroła
Nogi tylne - Bok	108	pionowe					podsiebne
Racice	108	długa przekątna					krótka przekątna
Nogi tylne - Tył	96	iksowate					równoległe
W - zawieszenie przednie	116	luźne					mocne
Y - zawieszenie tylne	118	niskie					wysokie
M - więzadło środkowe	99	slabe					mocne
I - położenie	112	niskie					wysokie
Ę - szerokość	115	wąskie					szeroła
Strzyki - ustawienie	112	szeroła					wąskie
Strzyki - długość	89	krótkie					długie
Strzyki - ustawienie tył	106	zewnątrzne					wewnętrzne
Charakter mleczny	108	ordynarny					szlachetny
Kondycja	96	slaba					mocna
Lokomocja	108	slaba					dobra

WYDAJNOŚĆ MATKI

kg mleka	kg tłuszczu	% tłuszczu	kg białka	% białka
16092	526	3.27	547	3.40

ABBOTBONI

PL005348151025

Urodzony: 07.09.2017 BLF BYF CVF
ABBOTT x BG E.T. x LANCASTER

INDEX PF

129

INDEX IE

1086

NOWOŚĆ



Hodowca: GR Sławomir Bonisławski



PODINDEKSY						
produkcyjny	pokroju ogólnego	plodności	rama ciała	siła mleczności	nogi i racice	wymię
117	119	117	108	105	105	121

PRODUKCJA					
Powt. 63%		Córek 35		Obór 24	
mleko kg	tłuszcz kg	tłuszcz %	białko kg	białko %	indeks prod. kg
586	26.5	0.03	23.8	0.05	74.1

WARTOŚĆ HODOWLANA			
komórki somatyczne	przeżywalność	PPB	PPM
108	116	95	111

POKRÓJ		Ekstremum 80 90 100 110 120 Ekstremum					
		mały					duży
KALIBER	106						
TYP	112	niepożądany					pożądany
NOGI	109	niepożądane					pożądane
WYMIĘ	118	niepożądane					pożądane
OGÓLNA	111	niepożądana					pożądana
Wysokość w krzyżu	111	niski					wysoki
Głębokość tułowia	93	plytki					głęboki
Szerokość klatki piersiowej	93	wąska					szersza
Ustawienie zadu	106	uniesiony					spadzisty
Szerokość zadu	104	wąski					szerszy
Nogi tylne - Bok	96	pionowe					podsiebne
Racice	110	długa przekątna					krótka przekątna
Nogi tylne - Tył	99	ikswate					równoległe
W - zawieszenie przednie	114	luźne					mocne
Y - zawieszenie tylne	120	niskie					wysokie
M - więzadło środkowe	105	slabe					mocne
I - położenie	116	niskie					wysokie
Ę - szerokość	119	wąskie					szersze
Strzyki - ustawienie	100	szersze					wąskie
Strzyki - długość	100	krótkie					długie
Strzyki - ustawienie tył	106	zewnątrzne					wewnętrzne
Charakter mleczny	111	ordynarny					szlachetny
Kondycja	92	slaba					mocna
Lokomocja	109	slaba					dobra

WYDAJNOŚĆ MATKI				
kg mleka	kg tłuszczu	% tłuszczu	kg białka	% białka
13597	415	3.05	435	3.20

BABIARZ KR

PL005407815097

Urodzony: 23.09.2016 CVF BYF BLF
BATTLECRY x LEGEND x ADMIRAL

INDEX PF

129

INDEX IE

1652



Hodowca: KR Kietrz

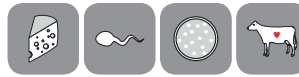

PODINDEKSY						
produkcyjny	pokroju ogólnego	plodności	rama ciała	siła mleczności	nogi i racice	wymię
128	101	110	99	110	104	98

PRODUKCJA					
Powt. 91%		Córek 177		Obór 108	
mleko kg	tłuszcz kg	tłuszcz %	białko kg	białko %	indeks prod. kg
198	57.1	0.62	28.9	0.28	114.9

WARTOŚĆ HODOWLANA			
komórki somatyczne	przeżywalność	PPB	PPM
117	118	93	111

POKRÓJ		Ekstremum 80 90 100 110 120 Ekstremum					
		mały					duży
KALIBER	100						
TYP	106	niepożądany					pożądany
NOGI	102	niepożądane					pożądane
WYMIĘ	98	niepożądane					pożądane
OGÓLNA	100	niepożądana					pożądana
Wysokość w krzyżu	106	niski					wysoki
Głębokość tułowia	115	plytki					głęboki
Szerokość klatki piersiowej	110	wąska					szersza
Ustawienie zadu	86	uniesiony					spadzisty
Szerokość zadu	104	wąski					szerszy
Nogi tylne - Bok	109	pionowe					podsiebne
Racice	112	długa przekątna					krótka przekątna
Nogi tylne - Tył	94	ikswate					równoległe
W - zawieszenie przednie	105	luźne					mocne
Y - zawieszenie tylne	95	niskie					wysokie
M - więzadło środkowe	96	slabe					mocne
I - położenie	95	niskie					wysokie
Ę - szerokość	99	wąskie					szersze
Strzyki - ustawienie	105	szersze					wąskie
Strzyki - długość	92	krótkie					długie
Strzyki - ustawienie tył	89	zewnątrzne					wewnętrzne
Charakter mleczny	107	ordynarny					szlachetny
Kondycja	96	slaba					mocna
Lokomocja	100	slaba					dobra

WYDAJNOŚĆ MATKI					
kg mleka	kg tłuszczu	% tłuszczu	kg białka	% białka	liczba dni
13031	547	4.20	470	3.61	288



KZ ANUK

PL005326154611

Urodzony: 21.11.2017 BLF BYF CVF
ADORABLE x FACEBOOK x GILLESPIY

INDEX PF
128

INDEX IE
1078

NOWOŚĆ



Hodowca: OHZ Kamieniec Żąbkowicki



PODINDEKSY						
produkcyjny	pokroju ogólnego	plodności	rama ciała	siła mleczności	nogi i racice	wymię
122	127	93	109	109	116	124

PRODUKCJA					
Powt. 59%		Córek 31		Obór 23	
mleko kg	tłuszcz kg	tłuszcz %	białko kg	białko %	indeks prod. kg
692	35.1	0.08	28.5	0.07	92.1

WARTOŚĆ HODOWLANA			
komórki somatyczne	przeżywalność	PPB	PPM
97	116	83	100

POKRÓJ								
		Ekstremum	80	90	100	110	120	Ekstremum
KALIBER	113	mały						duży
TYP	117	niepożądany						pożądany
NOGI	117	niepożądane						pożądane
WYMIĘ	118	niepożądane						pożądane
OGÓLNA	117	niepożądana						pożądana
Wysokość w krzyżu	115	niski						wysoki
Głębokość tułowia	102	plytki						głęboki
Szerokość klatki piersiowej	112	wąska						szeroka
Ustawienie zadu	97	uniesiony						spadzisty
Szerokość zadu	106	wąski						szeroki
Nogi tylne - Bok	94	pionowe						podsiebne
Racice	119	długa przekątna						krótka przekątna
Nogi tylne - Tył	111	iksowate						równoległe
W - zawieszenie przednie	114	luźne						mocne
Y - zawieszenie tylne	120	niskie						wysokie
M - więzadło środkowe	113	slabe						mocne
I - położenie	121	niskie						wysokie
Ę - szerokość	108	wąskie						szerokie
Strzyki - ustawienie	109	szerskie						wąskie
Strzyki - długość	97	krótkie						długie
Strzyki - ustawienie tył	111	zewnątrzne						wewnętrzne
Charakter mleczny	105	ordynarny						szlachetny
Kondycja	109	slaba						mocna
Lokomocja	116	slaba						dobra

WYDAJNOŚĆ MATKI				
kg mleka	kg tłuszczu	% tłuszczu	kg białka	% białka
13628	585	4.29	457	3.36

DREAMSHOT TYLKO SEX

US3012574873

Urodzony: 28.12.2013 CVF BLF BYF
SHOTGLASS x BOOKEM x BOLIVER

INDEX PF
128

INDEX IE
1802

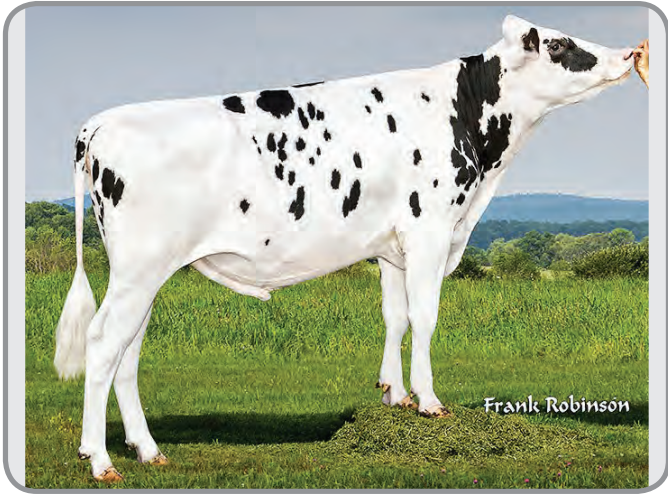

Hodowca: USA/Herdbuch



PODINDEKSY						
produkcyjny	pokroju ogólnego	plodności	rama ciała	siła mleczności	nogi i racice	wymię
115	112	120	100	102	106	114

PRODUKCJA					
Powt. 94%		Córek 3493		Obór 573	
mleko kg	tłuszcz kg	tłuszcz %	białko kg	białko %	indeks prod. kg
1152	20.2	-0.30	23.2	-0.17	66.6

WARTOŚĆ HODOWLANA			
komórki somatyczne	przeżywalność	PPB	PPM
110	131	87	102

POKRÓJ								
		Ekstremum	80	90	100	110	120	Ekstremum
KALIBER	100	mały						duży
TYP	105	niepożądany						pożądany
NOGI	114	niepożądane						pożądane
WYMIĘ	120	niepożądane						pożądane
OGÓLNA	111	niepożądana						pożądana
Wysokość w krzyżu	94	niski						wysoki
Głębokość tułowia	107	plytki						głęboki
Szerokość klatki piersiowej	104	wąska						szeroka
Ustawienie zadu	98	uniesiony						spadzisty
Szerokość zadu	104	wąski						szeroki
Nogi tylne - Bok	106	pionowe						podsiebne
Racice	98	długa przekątna						krótka przekątna
Nogi tylne - Tył	121	iksowate						równoległe
W - zawieszenie przednie	119	luźne						mocne
Y - zawieszenie tylne	120	niskie						wysokie
M - więzadło środkowe	102	slabe						mocne
I - położenie	108	niskie						wysokie
Ę - szerokość	117	wąskie						szerokie
Strzyki - ustawienie	95	szerskie						wąskie
Strzyki - długość	107	krótkie						długie
Strzyki - ustawienie tył	96	zewnątrzne						wewnętrzne
Charakter mleczny	101	ordynarny						szlachetny
Kondycja	104	slaba						mocna
Lokomocja	110	slaba						dobra

WYDAJNOŚĆ MATKI				
kg mleka	kg tłuszczu	% tłuszczu	kg białka	% białka
16753	650	3.88	543	3.24

DEBO-BAZYLI

PL005329808818

Urodzony: 02.08.2016 CVF BLF BYF
BALTIKUM x MASCALESE x SLEEMAN

INDEX PF
126

INDEX IE
1697



Hodowca: OHZ Dębółka



PODINDEKSY						
produkcyjny	pokroju ogólnego	plodności	rama ciała	siła mleczności	nogi i racice	wymię
122	108	101	115	114	98	106

PRODUKCJA					
Powt. 95%		Córek 384		Obór 208	
mleko kg	tłuszcz kg	tłuszcz %	białko kg	białko %	indeks prod. kg
1253	23.3	-0.31	33.7	-0.08	90.8

WARTOŚĆ HODOWLANA			
komórki somatyczne	przeżywalność	PPB	PPM
120	118	100	107

POKRÓJ		Ekstremum 80 90 100 110 120 Ekstremum					
		mały					duży
KALIBER	114						
TYP	110	niepożądany					pożądany
NOGI	91	niepożądane					pożądane
WYMIĘ	112	niepożądane					pożądane
OGÓLNA	112	niepożądana					pożądana
Wysokość w krzyżu	123	niski					wysoki
Głębokość tułowia	115	plytki					głęboki
Szerokość klatki piersiowej	102	wąska					szeroła
Ustawienie zadu	108	uniesiony					spadzisty
Szerokość zadu	115	wąski					szeroł
Nogi tylne - Bok	107	pionowe					podsiebne
Racice	107	długa przekątna					krótka przekątna
Nogi tylne - Tył	95	ikswate					równoległe
W - zawieszanie przednie	106	luźne					mocne
Y - zawieszanie tylne	103	niskie					wysokie
M - więzadło środkowe	99	słabe					mocne
I - położenie	109	niskie					wysokie
Ę - szerokość	106	wąskie					szerołkie
Strzyki - ustawienie	109	szerołkie					wąskie
Strzyki - długość	100	krótkie					długie
Strzyki - ustawienie tył	102	zewnątrzne					wewnątrzne
Charakter mleczny	115	ordynarny					szlachetny
Kondycja	93	słaba					mocna
Lokomocja	91	słaba					dobra

WYDAJNOŚĆ MATKI				
kg mleka	kg tłuszczu	% tłuszczu	kg białka	% białka
15046	663	4.40	500	3.32

BOLERO ET

DE0538527716

Urodzony: 03.11.2014 CVF BLF BYF
BREKEM x STELLANDO x ROPPA

INDEX PF
123

INDEX IE
916



Hodowca: Import Niemcy



PODINDEKSY						
produkcyjny	pokroju ogólnego	plodności	rama ciała	siła mleczności	nogi i racice	wymię
128	102	115	100	99	107	98

PRODUKCJA					
Powt. 89%		Córek 157		Obór 87	
mleko kg	tłuszcz kg	tłuszcz %	białko kg	białko %	indeks prod. kg
689	29.0	0.01	42.6	0.24	114.1

WARTOŚĆ HODOWLANA			
komórki somatyczne	przeżywalność	PPB	PPM
89	103	102	98

POKRÓJ		Ekstremum 80 90 100 110 120 Ekstremum					
		mały					duży
KALIBER	102						
TYP	101	niepożądany					pożądany
NOGI	107	niepożądane					pożądane
WYMIĘ	103	niepożądane					pożądane
OGÓLNA	105	niepożądana					pożądana
Wysokość w krzyżu	96	niski					wysoki
Głębokość tułowia	98	plytki					głęboki
Szerokość klatki piersiowej	101	wąska					szeroła
Ustawienie zadu	101	uniesiony					spadzisty
Szerokość zadu	103	wąski					szeroł
Nogi tylne - Bok	103	pionowe					podsiebne
Racice	106	długa przekątna					krótka przekątna
Nogi tylne - Tył	107	ikswate					równoległe
W - zawieszanie przednie	103	luźne					mocne
Y - zawieszanie tylne	108	niskie					wysokie
M - więzadło środkowe	105	słabe					mocne
I - położenie	98	niskie					wysokie
Ę - szerokość	104	wąskie					szerołkie
Strzyki - ustawienie	96	szerołkie					wąskie
Strzyki - długość	104	krótkie					długie
Strzyki - ustawienie tył	103	zewnątrzne					wewnątrzne
Charakter mleczny	100	ordynarny					szlachetny
Kondycja	96	słaba					mocna
Lokomocja	109	słaba					dobra

WYDAJNOŚĆ MATKI				
kg mleka	kg tłuszczu	% tłuszczu	kg białka	% białka
-	-	-	-	-



WYCENA KONWENCJONALNA



ARMADA PP

DE1272471908

Urodzony: 01.02.2016 CVF BLF BYF
APOLL x CHIPPER x OMAN

INDEX PF
120

INDEX IE
1226



Hodowca: Import Niemcy



PODINDEKSY						
produkcyjny	pokroju ogólnego	plodności	rama ciała	siła mleczności	nogi i racice	wymię
123	103	100	110	106	95	105

PRODUKCJA					
Powt. 95%		Córek 4244 Obór 617			
mleko kg	tłuszcz kg	tłuszcz %	białko kg	białko %	indeks prod. kg
996	26.3	-0.17	34.4	0.02	95.0

WARTOŚĆ HODOWLANA			
komórki somatyczne	przeżywalność	PPB	PPM
104	114	108	116

POKRÓJ		Ekstremum 80 90 100 110 120 Ekstremum					
KALIBER	106	mały					duży
TYP	105	niepożądany					pożądany
NOGI	100	niepożądane					pożądane
WYMIĘ	102	niepożądane					pożądane
OGÓLNA	103	niepożądana					pożądana
Wysokość w krzyżu	110	niski					wysoki
Głębokość tułowia	98	plytki					głęboki
Szerokość klatki piersiowej	108	wąska					szersza
Ustawienie zadu	105	uniesiony					spadzisty
Szerokość zadu	111	wąski					szerszy
Nogi tylne - Bok	104	pionowe					podsiebne
Racice	97	długa przekątna					krótka przekątna
Nogi tylne - Tył	91	iksowate					równoległe
W - zawieszenie przednie	101	luźne					mocne
Y - zawieszenie tylne	114	niskie					wysokie
M - więzadło środkowe	102	slabe					mocne
I - położenie	106	niskie					wysokie
Ę - szerokość	101	wąskie					szersze
Strzyki - ustawienie	96	szersze					wąskie
Strzyki - długość	106	krótkie					długie
Strzyki - ustawienie tył	115	zewnątrzne					wewnętrzne
Charakter mleczny	105	ordynarny					szlachetny
Kondycja	85	slaba					mocna
Lokomocja	97	slaba					dobra

WYDAJNOŚĆ MATKI				
kg mleka	kg tłuszczu	% tłuszczu	kg białka	% białka
-	-	-	-	-

SNAKE RED

DE0120938390

Urodzony: 12.02.2013 CVF BLF BYF
SNOW x DESTRY x RALSTORM

INDEX PF
115

INDEX IE
697



Hodowca: Import Niemcy



PODINDEKSY						
produkcyjny	pokroju ogólnego	plodności	rama ciała	siła mleczności	nogi i racice	wymię
123	109	82	110	109	101	109

PRODUKCJA					
Powt. 97%		Córek 6983 Obór 2018			
mleko kg	tłuszcz kg	tłuszcz %	białko kg	białko %	indeks prod. kg
802	24.3	-0.10	34.9	0.10	94.1

WARTOŚĆ HODOWLANA			
komórki somatyczne	przeżywalność	PPB	PPM
102	98	108	96

POKRÓJ		Ekstremum 80 90 100 110 120 Ekstremum					
KALIBER	109	mały					duży
TYP	108	niepożądany					pożądany
NOGI	111	niepożądane					pożądane
WYMIĘ	116	niepożądane					pożądane
OGÓLNA	113	niepożądana					pożądana
Wysokość w krzyżu	111	niski					wysoki
Głębokość tułowia	99	plytki					głęboki
Szerokość klatki piersiowej	101	wąska					szersza
Ustawienie zadu	105	uniesiony					spadzisty
Szerokość zadu	107	wąski					szerszy
Nogi tylne - Bok	111	pionowe					podsiebne
Racice	98	długa przekątna					krótka przekątna
Nogi tylne - Tył	101	iksowate					równoległe
W - zawieszenie przednie	112	luźne					mocne
Y - zawieszenie tylne	107	niskie					wysokie
M - więzadło środkowe	98	slabe					mocne
I - położenie	115	niskie					wysokie
Ę - szerokość	108	wąskie					szersze
Strzyki - ustawienie	105	szersze					wąskie
Strzyki - długość	109	krótkie					długie
Strzyki - ustawienie tył	102	zewnątrzne					wewnętrzne
Charakter mleczny	112	ordynarny					szlachetny
Kondycja	96	slaba					mocna
Lokomocja	116	slaba					dobra

WYDAJNOŚĆ MATKI				
kg mleka	kg tłuszczu	% tłuszczu	kg białka	% białka
9731	358	3.68	323	3.32

JAK CZYTAĆ NASZ KATALOG

1 POLARIS

1 PL005455070776

Urodzony: 26.06.2021 **2** CVF BLF BYF **3**

DANKO ZOOM x BUMPER x JAGGER **5**

INDEXgPF **148** **4**

INDEX IE **2230** **6**

NOWOŚĆ

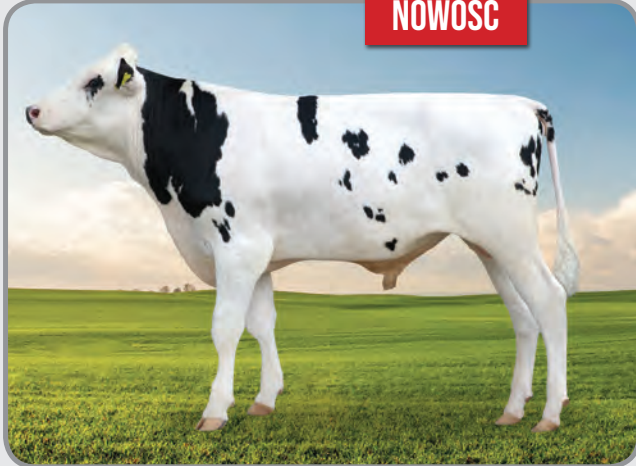

Hodowca: GR Szczepan Wysockiński



AB
A2A2

8 PODINDEKSY

produkcyjny	pokroju ogólnego	plodności	rama ciała	siła mleczności	nogi i racice	wymię
138	134	100	114	104	116	134

9 PRODUKCJA Powt. 72%

mleko kg	tłuszcz kg	tłuszcz %	białko kg	białko %	indeks prod. kg
1116	53.5	0.09	46.6	0.11	146.8

8 WARTOŚĆ HODOWLANA

komórki somatyczne	przeżywalność	PPB	PPM
116	119	100	96

POKRÓJ

		Ekstremum	80	90	100	110	120	Ekstremum
KALIBER	114	mały						duży
TYP	108	niepożądany						pożądany
NOGI	128	niepożądane						pożądane
WYMIĘ	129	niepożądane						pożądane
OGÓLNA	120	niepożądana						pożądana
Wysokość w krzyżu	115	niski						wysoki
Głębokość tułowia	93	plytki						głęboki
Szerokość klatki piersiowej	111	wąska						szersza
Ustawienie zadu	107	uniesiony						spadzisty
Szerokość zadu	104	wąski						szeroki
Nogi tylne - Bok	88	pionowe						podsiebne
Racice	123	długa przekątna						krótka przekątna
Nogi tylne - Tył	111	ikswate						równoległe
W - zawieszanie przednie	127	luźne						mocne
Y - zawieszanie tylne	128	niskie						wysokie
M - więzadło środkowe	113	słabe						mocne
I - położenie	125	niskie						wysokie
E - szerokość	115	wąskie						szerokie
Strzyki - ustawienie	114	szerokie						wąskie
Strzyki - długość	103	krótkie						długie
Strzyki - ustawienie tył	116	zewnątrzne						wewnętrzne
Charakter mleczny	100	ordynarny						szlachetny
Kondycja	114	słaba						mocna
Lokomocja	123	słaba						dobra

13 WYDAJNOŚĆ MATKI

kg mleka	kg tłuszczu	% tłuszczu	kg białka	% białka
13620	438	3.21	460	3.38

- Nazwa i numer buhaja
- Data urodzenia buhaja
- Informacja dotycząca nosicielstwa wad genetycznych
- Aktualna wartość indeksu PF lub gPF buhaja
- Rodowód buhaja: ojciec buhaja x ojciec matki buhaja x ojciec matki, matki buhaja
- Aktualna wartość indeksu ekonomicznego
- Wybitne cechy którymi charakteryzuje się prezentowany buhaj
- Indeksy i podindeksy. W polskiej ocenie wartości hodowlanej wyniki poddawane są standaryzacji na średnią 100 i odchylenie standardowe 10. Daje to możliwość prezentowania informacji o osobniku, na tle populacji, do której należy.
- Wartości hodowlane dla cech produkcyjnych, wskazują różnicę pomiędzy wartością cechy u zwierzęcia, a przeciętną wartością tej cechy dla bazowej grupy zwierząt. Aktualnie w Polsce bazę stanowią krowy urodzone w 2015 roku.
- Wartości dotyczące łatwości porodów.
 - Przebieg Porodu Bezpośredni (PPB) objaśnienie łatwości wycieleń:
 - <94 - na krowy
 - 94-106 - porody normalne
 - >106 - porody lekkie
 - Przebieg Porodu Matczyny – córek buhaja (PPM)
- Wykres linearny wartości hodowlanych dla cech pokroju. Wyniki poddawane są standaryzacji na średnią 100 i odchylenie standardowe 10
- Kazeina w mleku:
 - kappa, jej określenie mówi o przydatności technologicznej mleka. Najbardziej pożądana BB, AB.
 - beta, mleko krów posiadających genotyp A2A2 ma właściwości prozdrowotne i jest lepiej tolerowane przez organizm.
- Wydajność matki buhaja (laktacja 305 dniowa)

BLF – wolny od BLAD

BYF – wolny od brachyspiny

CVF – wolny od CVM

DPF – wolny od DUMPS

ET – embriotransfer

RDC – Red factor

PPB – łatwość porodów po buhaju

PPM – łatwość porodów córek

buhaja

PP- bezrożne potomstwo

Szybkość oddawania mleka

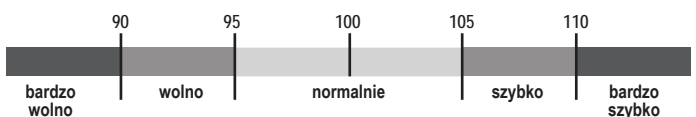

Temperament



OBJAŚNIENIA SYMBOLI



Buhaj poprawiający produkcję mleka



Buhaj poprawiający skład mleka



Buhaj poprawiający płodność córek



Buhaj poprawiający zdrowotność wymienia



Buhaj poprawiający budowę nóg i racic



Buhaj poprawiający budowę wymienia



Buhaj poprawiający pokrój ogólny



Buhaj poprawiający długowieczność



Buhaj zapewniający łatwe porody



Buhaj poprawiający lokomocję



Przydatność do doju robotem

LINIE RODOWODOWE OJCOWSKIE

					Nowość	BUHAJ	O.M.	
CHOICE	AMEL	BOLIVER	SUPER	DAY	MISSOURI	MILTON	KR MUSCAT	DANNO
					TUFFENUFF	MAGNUS	BARRETT	MENTOS
EMORY	BLITZ	SOCRATES	ROBUST	SUPERSIRE	STOIC	RAGEN	BENICIO	BALISTO
					SATISFACTION	ABBOTT	ABBOTBONI	GYMNAST
					EPIC	RAFTING	RIVERIO	BG.E.T.
						WINDMILL	CALEUM	HELIX
						ADORABLE	WUNDER	MOGUL
						ALTATOPSHOT	KZ ANUK	ALTRASPRING
						TOPSTONE	DEBO-ADMIRAŁ	FACEBOOK
						HOTSPOT	DEBO-TOOR	BOASTFUL
						KITAMI	KEN PP RED	HOTLINE
						LANVONTE	KZ LOTAN	FILOU
						SANSEO	SPOTTED PP	BACKSTAGE
						SOLUTION	PG SARMIK	MY DREAM
MAJIC	TABOO	PLANET	BOOKEM	BALISTO	SALVATORE	SOLITAIR P	FIGARO	BORN P
							SID RED	MISSION
							SIMPLY RED	STYX RED
							BEST-RED	PACE RED
							AKIO RDC	HAWAI
							VERSACE	APOLL
							TOPLES HZO	WINDMILL
							KZ EXPECTO	KALUSCHO
							MIDAS	HAROLDO
							FABIO	DYNAMO
							KR FLAMEL	ADAGIO-P
							AEROSMITH	BIGHT P
		SPRINGSTEEN	CASPER					
		KR GRYPFON	MONTEREY					
		GERRY P	MATCH					
		GLAMOUR RED	SPARK RED					
		GALANT RED	STYX RED					
		GOOD RED	STYX RED					
		GARO RED	MISSION P					
		GURU	SALVATORE					
		GALLIUS	SUPERHERO					
		KZ GODRYK	CONCERT					
		GROLLUS	GUARANTEE					
		GROSSO	BURANO					
		GENTO	SALVATORE					
		GARICO	BURANO					
		KR ELANGO	BALISTO					
		JOY RED G	ANRELI					
		DEBO-BOSTON	CHELIOS					
		KZ BABIT	LEGEND					
		BAKU	KAHUNA					
		BABIARZ KR	LEGEND					
		DEBO-BARNABA	ALTAJOTA					
		RAIDER	BENZ					
		DEBO-PERS	SLEEMAN					
		DEBO-BAZYLI	MASCALESE					
		BROKER ST	MOGUL					
		BERMUDA	MAYFIELD					
		BOLERO	STELLANDO					
		BREKEM						
		ESPERANTO	JAYVANO					
		GYWER RDC	GLOBAL GOLIAT RDC					
		GYMNAS						
		GIGABYTE						
		GARIDO						
		DOORSOPEN						
		DOORMAN						
		FINAL						
		DANNO						
		BATTLECRY						
		ROYCE	ROMAN					
		PLAYBOY						
		BALTIKUM						
		BASTA						

BELLWOOD	MARSHALL	TOYSTORY	DOMAIN	OBSERVER	JEROD	ALTAHOTROD	MCCUTCHEEN	KINGBOY	KING DOC	KING ROYAL	MOGUL
									KERRIGAN	KALENJI	DELTA
									KEITH	KODIAC P	SUPER SHOT
									LENCOME	KZ KERAV	ALTAHOTROD
									SUPREME	LENCOKAZ	ALTAHOTROD
										SEZUAN	BATTLECRY
										DEBO-HIUR	FACEBOOK
										KR HALT	JORBEN
										KR HADLEY	DORCY
										HAGOS	KERRIGAN
LUKE	HERSHELL	BOLTON	DORCY	BOLTON	MOGUL	ALTAHOTROD	MCCUTCHEEN	KINGBOY	ALTAHOTROD	KING ROYAL	MOGUL
									ALTAHOTROD	KALENJI	DELTA
									ALTAHOTROD	KODIAC P	SUPER SHOT
									ALTAHOTROD	KZ KERAV	ALTAHOTROD
									ALTAHOTROD	LENCOKAZ	ALTAHOTROD
									ALTAHOTROD	SEZUAN	BATTLECRY
									ALTAHOTROD	DEBO-HIUR	FACEBOOK
									ALTAHOTROD	KR HALT	JORBEN
									ALTAHOTROD	KR HADLEY	DORCY
									ALTAHOTROD	HAGOS	KERRIGAN
MANFRED	JUSTICE	FREDDIE	SNOWMAN	OMAN	SNOWMAN	ALTAHOTROD	MCCUTCHEEN	KINGBOY	ALTAHOTROD	KING ROYAL	MOGUL
									ALTAHOTROD	KALENJI	DELTA
									ALTAHOTROD	KODIAC P	SUPER SHOT
									ALTAHOTROD	KZ KERAV	ALTAHOTROD
									ALTAHOTROD	LENCOKAZ	ALTAHOTROD
									ALTAHOTROD	SEZUAN	BATTLECRY
									ALTAHOTROD	DEBO-HIUR	FACEBOOK
									ALTAHOTROD	KR HALT	JORBEN
									ALTAHOTROD	KR HADLEY	DORCY
									ALTAHOTROD	HAGOS	KERRIGAN
MANFRED	JUSTICE	FREDDIE	SNOWMAN	OMAN	SNOWMAN	ALTAHOTROD	MCCUTCHEEN	KINGBOY	ALTAHOTROD	KING ROYAL	MOGUL
									ALTAHOTROD	KALENJI	DELTA
									ALTAHOTROD	KODIAC P	SUPER SHOT
									ALTAHOTROD	KZ KERAV	ALTAHOTROD
									ALTAHOTROD	LENCOKAZ	ALTAHOTROD
									ALTAHOTROD	SEZUAN	BATTLECRY
									ALTAHOTROD	DEBO-HIUR	FACEBOOK
									ALTAHOTROD	KR HALT	JORBEN
									ALTAHOTROD	KR HADLEY	DORCY
									ALTAHOTROD	HAGOS	KERRIGAN
MANFRED	JUSTICE	FREDDIE	SNOWMAN	OMAN	SNOWMAN	ALTAHOTROD	MCCUTCHEEN	KINGBOY	ALTAHOTROD	KING ROYAL	MOGUL
									ALTAHOTROD	KALENJI	DELTA
									ALTAHOTROD	KODIAC P	SUPER SHOT
									ALTAHOTROD	KZ KERAV	ALTAHOTROD
									ALTAHOTROD	LENCOKAZ	ALTAHOTROD
									ALTAHOTROD	SEZUAN	BATTLECRY
									ALTAHOTROD	DEBO-HIUR	FACEBOOK
									ALTAHOTROD	KR HALT	JORBEN
									ALTAHOTROD	KR HADLEY	DORCY
									ALTAHOTROD	HAGOS	KERRIGAN
MANFRED	JUSTICE	FREDDIE	SNOWMAN	OMAN	SNOWMAN	ALTAHOTROD	MCCUTCHEEN	KINGBOY	ALTAHOTROD	KING ROYAL	MOGUL
									ALTAHOTROD	KALENJI	DELTA
									ALTAHOTROD	KODIAC P	SUPER SHOT
									ALTAHOTROD	KZ KERAV	ALTAHOTROD
									ALTAHOTROD	LENCOKAZ	ALTAHOTROD
									ALTAHOTROD	SEZUAN	BATTLECRY
									ALTAHOTROD	DEBO-HIUR	FACEBOOK
									ALTAHOTROD	KR HALT	JORBEN
									ALTAHOTROD	KR HADLEY	DORCY
									ALTAHOTROD	HAGOS	KERRIGAN
MANFRED	JUSTICE	FREDDIE	SNOWMAN	OMAN	SNOWMAN	ALTAHOTROD	MCCUTCHEEN	KINGBOY	ALTAHOTROD	KING ROYAL	MOGUL
									ALTAHOTROD	KALENJI	DELTA
									ALTAHOTROD	KODIAC P	SUPER SHOT
									ALTAHOTROD	KZ KERAV	ALTAHOTROD
									ALTAHOTROD	LENCOKAZ	ALTAHOTROD
									ALTAHOTROD	SEZUAN	BATTLECRY
									ALTAHOTROD	DEBO-HIUR	FACEBOOK
									ALTAHOTROD	KR HALT	JORBEN
									ALTAHOTROD	KR HADLEY	DORCY
									ALTAHOTROD	HAGOS	KERRIGAN



Mazowieckie Centrum Hodowli i Rozrodu Zwierząt Sp. z o.o. w Łowiczu, 99-400 Łowicz, ul. Topolowa 49, tel. 46 837 07 49; tel./fax 46 837 02 37; NIP 834-16-77-707, e-mail: sekretariat@mchirz.pl; www.mchirz.pl

Więcej informacji udzielą nasi Doradcy Hodowlani - Kierownicy Regionalni Sprzedaży:

ŁOWICZ	Jarosław Witkowski	Dyrektor Regionu	jaroslaw.witkowski@mchirz.pl	517 446 131
	Krzysztof Stachura	Koordynator Ds.Sprzedaży	krzysztof.stachura@mchirz.pl	696 449 990
	Andrzej Gawryszczak	KRS-DH	andrzej.gawryszczak@mchirz.pl	600 298 202
	Wiesław Gemel	KRS-DH	wieslaw.gemel@mchirz.pl	600 057 079
	Marek Gruchała	KRS-DH	marek.gruchala@mchirz.pl	600 057 068
	Karolina Siwek	KRS-DH	karolina.siwek@mchirz.pl	600 298 214
	Monika Kalińska	KRS-DH	monika.kalinska@mchirz.pl	600 394 210
	Jerzy Kaczmarek	KRS-DH	jerzy.kaczmarek@mchirz.pl	600 298 215
Zygmunt Kluska	KRS-DH	zygmunt.kluska@mchirz.pl	600 833 184	
BRZEŚCIE	Aneta Okopień	Dyrektor Regionu	aneta.okopien@mchirz.pl	600 833 189
	Marian Zwolski	Koordynator Ds.Sprzedaży	marian.zwolski@mchirz.pl	600 057 076
	Krzysztof Malinowski	KRS-DH	krzysztof.malinowski@mchirz.pl	606 833 065
	Anna Prokop	KRS-DH	anna.prokop@mchirz.pl	600 298 209
	Jan Witkowski	KRS-DH	jan.witkowski@mchirz.pl	608 287 651
CIECHANÓW	Grzegorz Adamiak	Dyrektor Regionu	grzegorz.adamiak@mchirz.pl	600 394 206
	Tomasz Arciszewski	KRS-DH	tomasz.arciszewski@mchirz.pl	600 394 208
	Krzysztof Komar	KRS-DH	krzysztof.komar@mchirz.pl	600 833 186
	Waldemar Ogonowski	KRS-DH	waldemar.ogonowski@mchirz.pl	600 394 207
	Marcin Sokołowski	KRS-DH	marcin.sokolowski@mchirz.pl	606 831 682
	Mariusz Wojciechowski	KRS-DH	mariusz.wojciechowski@mchirz.pl	608 287 213
	Adrian Paprocki	KRS-DH	adrian.paprocki@mchirz.pl	668 468 984
	Alina Długokęcka	KRS-DH	alina.dlugokecka@mchirz.pl	600 993 040
	Kamila Gruda	KRS-DH	kamila.gruda@mchirz.pl	510 185 020
	Rafał Gruda	KRS-DH	rafal.gruda@mchirz.pl	519 365 496
WROCŁAW	Edyta Wojtas-Turalska	Dyrektor Regionu	edyta.wojtas-turalska@mchirz.pl	519 752 651
	Katarzyna Szadkowska	Specjalista Ds. Hodowli	katarzyna.szadkowska@mchirz.pl	517 330 348
	Bogusław Matwijiszyn	KRS-DH	boguslaw.matwijiszyn@mchirz.pl	600 298 219
	Joachim Kasza	KRS-DH	joachim.kasza@mchirz.pl	600 057 078
	Krzysztof Nabiałek	KRS-DH	krzysztof.nabialek@mchirz.pl	604 598 147
ŻELKÓW	Konrad Protaziuk	Dyrektor Regionu	konrad.protaziuk@mchirz.pl	602 781 244
	Katarzyna Florczuk	KRS-DH	katarzyna.florczuk@mchirz.pl	600 394 212
	Dariusz Gajo	KRS-DH	dariusz.gajo@mchirz.pl	519 365 471
	Agnieszka Szymańska	KRS-DH	agnieszka.szymanska@mchirz.pl	600 833 187
	Mariusz Wasilewski	KRS-DH	mariusz.wasilewski@mchirz.pl	513 100 841
	Damian Żyłowski	KRS-DH	damian.zylowski@mchirz.pl	608 670 235
	Karol Jastrzębski	ENBE-Dystrybutor nasienia	enbeph@gmail.com	574 899 833