



KATALOG BUHAJÓW 2.2023



*Nasza wizja
= Twój sukces*

ALFABETYCZNY SPIS BUHAJÓW RASY HOLSZTYŃSKO-FRYZYJSKIEJ odmiana Czarno-Biała i Czerwono-Biała

1. ADAWAY ET	str. 25	29. FIFA RED	str. 33	57. MASK RED ET SEX	str. 32
2. AEROSMITH ET SEX	str. 13	30. FIGARO PP ET	str. 39	58. MATCH P ET	str. 42
3. AKIO RDC ET	str. 21	31. FOKUS ET	str. 5	59. MENKO ET	str. 47
4. ALABAMA G	str. 38	32. FOREMAN ET SEX	str. 17	60. MESSI	str. 23
5. AMPER G	str. 19	33. FOURCADE	str. 18	61. MEZZO ET	str. 43
6. ATŁAS	str. 49	34. GALLIUS ET SEX	str. 13	62. MOHER	str. 40
7. BENCH	str. 9	35. GARETT ET SEX	str. 45	63. MOONSHINE ET	str. 10
8. BENICIO ET SEX	str. 7	36. GARO RED ET SEX	str. 36	64. MUSCAT	str. 44
9. BENNY	str. 17	37. GASTON	str. 9	65. NORIK ET	str. 6
10. BIG BEN	str. 26	38. GERRY P RED	str. 35	66. PASCAL RED R	str. 38
11. BORITAS	str. 16	39. GILDEROY ET	str. 28	67. PENDRIVE	str. 25
12. BROKER ST	str. 46	40. GIROUD ET SEX	str. 6	68. PERFECT	str. 14
13. CALVADOS ET	str. 21	41. GLADIUS ET SEX	str. 8	69. PESSOA ET SEX	str. 8
14. CARUSO ET	str. 5	42. GLAMOUR RED	str. 33	70. POGBA ET SEX	str. 15
15. CEDRIK	str. 47	43. GLENN ET SEX	str. 4	71. POLARIS	str. 24
16. CZEKAN MLEK	str. 30	44. GODRYK	str. 20	72. PRECO ET	str. 18
17. DEBO-ADMIRAŁ	str. 48	45. GOOD RED ET	str. 39	73. PRIMA RED	str. 37
18. DEBO-BOSTON	str. 48	46. GOSPEL RED G	str. 36	74. RAIDER	str. 12
19. DEBO-JARL	str. 22	47. HAGOS ET SEX	str. 11	75. RIVERIO ET	str. 20
20. DEBO-PERS	str. 46	48. HALT	str. 29	76. RODNEY ET	str. 19
21. DEBO-TOOR	str. 22	49. HAMILTON	str. 12	77. SALLY RED	str. 34
22. DEBO-TORIN	str. 44	50. HELION ET	str. 14	78. SEZUAN ET SEX	str. 24
23. ELANGO	str. 49	51. KASTOR	str. 11	79. SKELTON ET SEX	str. 27
24. EXPECTO	str. 23	52. KERA V ET	str. 29	80. SOCCER P RED	str. 35
25. FABIO ET	str. 26	53. KING ROYAL ET SEX	str. 45	81. SPRINGSTEEN ET SEX	str. 10
26. FALCONE	str. 7	54. KRISPY ET	str. 16	82. TOPLES HZO ET	str. 27
27. FARRELL	str. 15	55. LOTAN ET	str. 28	83. YOUNGSTER ET	str. 43
28. FENIX	str. 34	56. MAPET RED	str. 37		

ALFABETYCZNY SPIS BUHAJÓW RASY SIMENTALER

1. SIRI	str. 53	3. WALPURGIS Pp	str. 52	5. WUHU	str. 53
2. SUNSHINE SEX	str. 51	4. WEDL	str. 52	6. WUSCHEL P*S	str. 54

BUHAJE TOP - 5

INDEKS PF	
GLENN ET SEX	165
FOKUS ET ★	158
GIROUD ET SEX	157
CARUSO ET ★	157
NORIK ET	156

PODINDEKS PRODUKCYJNY	
MOONSHINE ET	156
PERFECT ET ★	153
GLENN ET SEX	151
POGBA ET SEX	151
FALCONE ET ★	150

POKRÓJ OGÓLNY	
LENCOKAZ	143
GLENN ET SEX	141
RIVERIO ET	141
GIROUD ET SEX	140
KZ HAMILTON	138

MLEKO (KG)	
GIROUD ET SEX	1624
BENCH	1603
MOONSHINE ET	1582
GLADIUS ET SEX	1518
GALLIUS ET SEX	1506

BIAŁKO W MLEKU (%)	
KRISPY ET	0,26
SEZUAN ET SEX	0,24
POGBA ET SEX	0,23
FALCONE ET ★	0,23
MASK RED ET SEX	0,22

TŁUSZCZ W MLEKU (%)	
KRISPY ET	0,59
FALCONE ET ★	0,54
FOKUS ET ★	0,54
FARRELL ET ★	0,52
SK MOHER ★	0,46

WYMIĘ	
GLENN ET SEX	145
GIROUD ET SEX	144
KZ HAMILTON	143
BENICIO ET SEX	138
KASTOR ★	137

NOGI I RACICE	
RAIDER	132
RIVERIO ET	129
MO RED PP ET	126
SKELTON ET SEX	121
GLAMOUR RED	121

PŁODNOŚĆ KRÓW	
MATCH P ★	133
YOUNGSTER ET	125
GARETT ET SEX ★	122
AKIO RDC ET	122
MASK RED ET SEX	118

KOMÓRKI SOMATYCZNE	
SK MOHER ★	138
SEZUAN ET SEX	135
GALLIUS ET SEX	135
NORIK ET	134
GIROUD ET SEX	134

DŁUGOWIECZNOŚĆ	
AKIO RDC ET	141
PESSOA ET SEX	137
MASK RED ET SEX	135
NORIK ET	135
KR MUSCAT ★	134

ROBOTY UDOJOWE	
FARRELL ET ★	133
MASK RED ET SEX	127
MO RED PP ET	123
BENICIO ET SEX	122
SKELTON	122

INDEKS RZG	
KRISPY ET	158
MASK RED ET SEX	158
FALCONE ET ★	157
GLAMOUR RED	157
PESSOA ET SEX	156

INDEKS TPI	
GLENN ET SEX	2916
AEROSMITH ET SEX	2884
GLADIUS ET SEX	2874
FABIO ET	2866
FOREMAN ET SEX	2863

INDEKS EKONOMICZNY	
NORIK ET	3190
GLENN ET SEX	3074
GIROUD ET SEX	3061
PESSOA ET SEX	3029
GALLIUS ET SEX	3002

RANKING BUHAJÓW OCENIANYCH METODĄ GENOMOWĄ RASY POLSKIEJ HOLSZTYŃSKO-FRYZYJSKIEJ - ODMIANA CZARNO-BIAŁA - ocena kwiecień 2023

Lp.	Nazwa buhajaja	Numer buhajaja	Na jałówki	Nazwa ojca buhajaja	powtarzalność	Wartości hodowlane dla cech produkcji						Indeks gPF	Podindeks produkcyjny	Podindeksy pokrojowe					Komórki somatyczne	Przeżywalność - długowieczność	Prędkość doju	Temperament	IE	Kazeina - kappa / beta	Hodowca	
						wyd. mleka [kg]	wyd. tłuszczu [kg]	% tłuszczu	wyd. białka [kg]	% białka	indeks prod, [kg]			podindeks ramy ciała	podindeks siły mleczności	podindeks nóg i racic	podindeks wymienia									
1	GLENN ET SEX	DE0541365201		GLADIUS	0,79	1269	87,3	0,39	52,5	0,12	192,4	165	151	141	114	115	110	145	103	130	131	92	98	3074	BB/A1A2	Hermann Holtkamp
2	FOKUS ET *	NL878993871	J	FOREMAN	0,73	846	81,3	0,54	43,5	0,18	168,4	158	144	129	108	102	117	128	116	127	128	95	99	2720	AA/A1A2	Import Holandia
3	CARUSO ET	NL927223865		CRISALIS	0,78	1434	61,8	0,04	48,7	0,02	159,1	157	142	134	132	121	114	129	115	122	126	95	98	2651	AB/A1A2	Import Holandia
4	GIROUD ET SEX	DE0124167925		GLADIUS	0,79	1624	56,0	-0,11	49,8	-0,04	155,5	157	141	140	107	113	113	144	99	134	132	102	98	3061	BB/A2A2	Rörden GbR
5	NORIK ET	DE0363802031	J	NEXUS	0,79	1274	63,5	0,13	50,8	0,10	165,1	156	143	127	97	98	107	135	106	134	135	99	99	3190	AB/A2A2	Uwe Reinermann
6	BENICIO ET SEX	DE0123451744		BARRETT	0,80	1063	53,5	0,12	47,4	0,14	148,3	155	138	134	111	106	111	138	114	124	130	99	99	2559	AA/A2A2	Kaack GbR
7	FALCONE	NL718518444	J	FREESTYLE	0,78	959	86,5	0,54	51,7	0,23	190,0	155	150	117	114	109	105	116	110	122	131	97	99	2840	AA/A2A2	Import Holandia
8	GLADIUS ET SEX	DE0123451708		GAZEBO	0,81	1518	75,2	0,14	57,3	0,08	189,8	155	150	125	98	113	108	127	101	119	127	100	102	2802	AB/A2A2	Kaack GbR
9	PESSOA ET SEX	DE0124167904	J	PROXIMO	0,79	1173	68,8	0,23	48,8	0,11	166,3	155	144	129	112	105	116	127	100	130	137	98	95	3029	AB/A2A2	Rörden GbR
10	BENCH	DE1604380341	J	BENNIE	0,79	1603	64,5	-0,01	59,0	0,07	182,6	154	148	125	100	107	117	123	107	114	126	97	103	2537	AB/A1A2	Zuchtzentrum Gleichenberg eG
11	KZ GASTON	PL005441061016	J	GOODLIFE	0,74	1334	65,9	0,13	44,4	0,01	154,6	154	140	131	100	114	114	132	110	131	121	100	102	2734	AA/A2A2	OHZ Kamieniec Żąbkowicki
12	MOONSHINE ET	DE0124383474		MOONWALKER	0,79	1582	80,5	0,17	64,6	0,13	209,8	154	156	117	108	117	107	115	104	109	125	106	99	2549	AB/A2A2	SH Wendell GbR
13	SPRINGSTEEN ET SEX **	DE0540908991		SOUNDCLOUD	0,80	1139	68,2	0,24	49,6	0,14	167,4	154	144	131	99	108	108	137	94	130	132	91	98	2729	AB/A1A2	Hermann Holtkamp
14	HAGOS ET SEX	DE1505011805		ALTAHOTHAND	0,80	1304	65,3	0,13	47,0	0,05	159,4	153	142	125	105	103	112	126	115	120	131	103	90	2592	AA/A2A2	PrismaGen GmbH
15	KASTOR	DE0541365166	J	KODIAK	0,79	1097	62,3	0,20	46,8	0,12	155,9	153	141	129	105	104	104	137	108	123	132	92	97	2686	BB/A1A1	Import Niemcy
16	KZ HAMILTON	PL005441060972	J	HAGOS	0,74	856	51,4	0,19	39,6	0,13	130,7	153	133	138	104	110	111	143	109	131	126	81	100	2450	AB/A2A2	OHZ Kamieniec Żąbkowicki
17	RAIDER	DE0541369196	J	ROMAN	0,78	1106	54,1	0,10	41,0	0,05	136,0	153	135	137	96	107	132	132	109	127	129	106	104	2725	AB/A2A2	Niemeyer & Meier GbR
18	AEROSMITH ET SEX **	CA13440358	J	ARISTOCRAT	0,80	947	58,8	0,23	39,9	0,10	138,6	153	136	131	111	115	103	136	115	124	134	88	96	2602	AA/A1A2	Stanton Bros
19	GALLIUS ET SEX	DE0362080669		GYWER RDC	0,81	1506	57,2	-0,05	49,2	0,00	155,7	152	141	130	108	115	109	131	104	135	120	82	97	3002	AB/A2A2	Stela KG
20	KR HELION ET	PL005514104091		HAGOS	0,73	1150	81,3	0,39	46,8	0,10	174,9	152	146	121	117	114	112	116	111	124	118	96	98	2566	AA/A1A2	KR Kietz
21	PERFECT	NL635301970	J	PINBALL	0,78	1312	82,4	0,32	58,3	0,17	199,0	152	153	116	118	115	104	114	104	118	122	82	103	2647	AB/A2A2	Import Holandia
22	POGBA ET SEX	DE0362989280		PUBLIC	0,80	1129	75,9	0,34	57,6	0,23	191,1	152	151	126	104	116	109	126	106	100	120	103	101	1886	BB/A2A2	Hans-Jürgen, Karin Regus GbR
23	FARRELL ET	DE0542208460	J	FOREMAN	0,78	631	69,3	0,52	39,3	0,22	147,9	152	138	132	118	111	109	134	107	121	128	107	102		AB/A1A2	Rainer Thoenes
24	KRISPY ET **	NL889323731	J	PINBALL	0,79	806	83,8	0,59	48,9	0,26	181,5	152	148	114	104	106	93	121	120	113	127	96	100	2525	AB/A2A2	GenHotel B.V.
25	BORITAS **	DE1306102593		BENDER	0,79	836	63,5	0,34	43,9	0,19	151,2	152	139	134	107	114	117	133	105	122	124	100	97	2398	BE/A1A2	Tantzen/Dobbehaus GbR

26	BENNY	★	NL685504000	J	BEST BENZ	0,78	1381	57,9	0,78	52,6	0,08	163,1	151	143	124	120	109	111	121	110	124	122	95	101	2613	AB/A2A2	Import Holandia
27	FOREMAN ET SEX		DE1406051280		FREEMAX	0,81	1169	69,4	0,24	49,8	0,13	169,0	151	144	121	105	100	110	123	117	106	131	103	103	2389	AA/A1A2	Agrar GmbH Auligk
28	PRECO ET		DE0540816130		PURSUUIT	0,80	1057	62,3	0,22	48,3	0,15	159,0	151	142	127	109	110	117	123	110	119	122	94	97	2437	AB/A1A1	Christoph Eberhard
29	FOURCADEET	★	DE1505231276	J	FOREMAN	0,78	1000	68,0	0,31	43,6	0,12	155,2	150	140	120	111	102	112	119	115	119	132	100	105		AB/A2A2	Kersten GbR
30	RODNEY ET **		DE0541305098	J	RAFINHA	0,79	1175	67,4	0,22	36,6	-0,02	140,6	150	136	127	97	102	106	133	112	126	130	94	96	2757	AB/A1A2	Bunge Agrar, Stewwede
31	AMPERG	★	PL005514311444		ALTATOP RED	0,74	1134	49,8	0,04	43,2	0,07	136,2	149	135	127	111	113	108	128	109	127	128	96	100	2723	AB/A1A2	OHZ Głogówek Sp.z o.o.
32	KZ GODRYK		PL005479269422	J	GIGABYTE	0,76	1203	41,2	-0,09	44,9	0,06	131,1	149	134	129	116	101	111	130	115	123	126	93	91	2460	BB/A1A2	OHZ Kamieniec Żąbkowicki
33	RIVERIO ET		DE0123750127		RAFTING	0,81	1057	56,7	0,15	44,9	0,11	146,4	149	138	141	107	115	129	135	91	121	117	105	99	2081	BB/A1A2	Rainer Weingang
34	AKIORDC ET **		DE1504715429	J	ALTATOP RED	0,79	872	50,1	0,17	32,0	0,04	114,2	149	129	126	101	103	111	129	122	124	141	106	98	2594	BE/A1A2	USA/Herdbuch
35	CALVADOS ET		DE0362351658		VH CROWN	0,80	1079	68,7	0,28	42,0	0,07	152,8	148	140	124	104	108	111	125	105	123	122	103	96	2437	AA/A2A2	Uwe Reiner mann, Gehrde
36	DEBO-JARL		PL005504062387		JARIK	0,74	1210	65,5	0,18	44,4	0,05	154,4	148	140	125	110	117	108	124	106	123	121	95	103	2486	AB/A1A2	OHZ Dębołęka
37	DEBO-TOOR		PL005463067799	J	TOPSTONE	0,75	1074	54,3	0,12	47,5	0,14	149,4	148	139	121	113	110	111	117	109	128	125	100	96	2646	BB/A1A2	OHZ Dębołęka
38	KZ EXPECTO		PL005479271456		EXPANSION	0,75	859	65,7	0,36	44,4	0,19	154,6	148	140	132	103	113	118	131	94	120	118	103	100	2112	BB/A2A2	OHZ Kamieniec Żąbkowicki
39	MESSI	★	NL696919594	J	MARTIN	0,79	1373	67,8	0,13	51,9	0,07	171,6	148	145	122	100	109	110	123	102	112	121	94	96	2171	BE/A1A2	Import Holandia
40	POLARIS		PL005455070776		DANKO ZOOM	0,73	1174	54,4	0,07	47,8	0,10	150,1	148	139	135	114	104	116	135	98	116	118	91	100	2267	AB/A2A2	GR Szczepan Wysokiński
41	SEZUAN ET SEX		DE1305754993	J	SUPREME	0,80	616	57,9	0,39	40,1	0,24	138,1	148	136	125	111	110	105	127	103	135	127	93	98	2773	BB/A2A2	Rainer u. Chr. Mann Gbr
42	HZO PENDRIVE *	★	PL005504835356		POULIDOR	0,73	967	49,0	0,11	50,5	0,21	150,0	148	139	130	110	107	118	128	102	121	118	100	98	2311	AB/A2A2	OHZ Osiek
43	ADAWAY ET **		US3146638498	J	RIO	0,79	1715	54,1	-0,17	52,3	-0,04	158,8	148	141	119	105	111	104	122	108	113	131	95	98	2522	BB/A2A2	Import USA
44	BIG BEN	★	NL619249337	J	BENWICK	0,78	1231	47,2	-0,03	46,5	0,07	140,1	147	136	135	114	116	114	134	106	102	122	112	104	1834	AB/A2A2	Import Holandia
45	FABIO ET		DE0541365139	J	FASTBALL	0,79	1206	72,9	0,26	45,6	0,07	164,1	147	143	118	99	104	108	120	111	108	123	105	101	2204	AA/A2A2	Holtkamp
46	TOPLES HZO ET		PL005432782494	J	TOPMODEL	0,76	624	56,0	0,36	38,7	0,22	133,5	147	134	128	115	108	109	129	109	122	124	89	103	2125	AB/A2A2	OHZ Osiek
47	SKELTON ET SEX **		DE0361395654		STARELLO	0,81	896	43,8	0,08	41,9	0,14	127,6	147	132	131	120	106	121	125	114	120	118	94	95	1985	AB/A1A2	Rust GbR, Stolzenau
48	KZ LOTAN ET		PL005479270688		LAVONTE	0,74	1334	62,1	0,08	43,3	-0,01	148,6	146	139	125	113	109	112	123	95	127	125	99	96	2578	BB/A1A2	OHZ Kamieniec Żąbkowicki
49	KZ GILDEROY ET		PL005479270695		GARETT	0,74	1168	23,8	-0,27	41,7	0,04	107,2	144	127	132	111	108	116	132	110	126	123	93	95	2147	BB/A1A2	OHZ Kamieniec Żąbkowicki
50	KR HALT		PL005473474037		ALTAHOTROD	0,76	841	49,3	0,17	39,4	0,14	128,2	143	133	132	130	117	111	128	107	109	113	87	98	1611	AA/A2A2	KR Kietrz
51	KZ KERAV ET		PL005516975712		KEITH	0,75	1234	57,7	0,08	46,3	0,06	150,3	143	139	121	112	108	110	120	110	103	115	111	96	1695	AB/A1A2	OHZ Kamieniec Żąbkowicki
52	CZEKAN MLEK		PL005391462222	J	CHARMING	0,75	1038	42,7	0,00	39,2	0,06	121,0	142	131	127	118	107	118	122	104	118	121	90	101	2003	AB/A2A2	Mlekoland
53	KR GRYFON		PL005377407612		GYMNAST	0,76	801	60,7	0,33	35,3	0,10	131,4	142	134	126	113	115	108	126	106	115	114	89	100	1780	AE/A1A2	KR Kietrz
54	KZ BAUERO ET		PL005479271357		BRAVENESS	0,74	1477	44,7	-0,17	51,9	0,04	148,6	142	139	118	102	106	110	117	109	109	117	105	96	2095	AB/A2A2	OHZ Kamieniec Żąbkowicki
55	KR FLAMEL		PL005485751874		FIREBIRD	0,76	758	53,9	0,27	34,9	0,12	123,7	141	131	125	132	121	106	120	108	120	114	99	99	1820	AA/A1A2	KR Kietrz
56	LENCOKAZ		PL005348700094		LENCOME	0,76	663	50,6	0,28	37,2	0,18	125,1	141	132	143	127	133	119	136	87	108	110	99	103	1070	AA/A1A2	GH Kazimierz Siedlecki

Indeks PF - indeks ogólny (produkcyjno-funkcjonalny) ★ nowość najlepszy buhaj w poszczególnym segmencie * nasienie dostępne do wyczerpania zapasów top w wybranej opcji ** nasienie dostępne w późniejszym terminie
Ocena wartości hodowlanej buhajów pochodzi z Instytutu Zootechniki - PIB Kraków, www.izoo.krakow.pl



GLENN ET SEX

DE0541365201

Urodzony: 19.06.2021 BLF BYF CVF
GLADIUS x SOUND CLOUD x SOUND SYSTEM

INDEXgPF
165

Nr 1 w Polsce

INDEX IE
3074



BB
A1A2



KeLeKi

RZG
151
TPI
2916

PODINDEKSY

produkcyjny	pokroju ogólnego	plodności	rama ciała	siła mleczności	nogi i racice	wymię
151	141	103	114	115	110	145

PRODUKCJA Powt. 79%

mleko kg	tłuszcz kg	tłuszcz %	białko kg	białko %	indeks prod. kg
1269	87.3	0.39	52.5	0.12	192.4

WARTOŚĆ HODOWLANA

komórki somatyczne	przeżywalność	PPB	PPM
130	131	93	110

POKRÓJ

		Ekstremum	80	90	100	110	120	Ekstremum
KALIBER	116	mały						duży
TYP	135	niepożądan						pożądany
NOGI	123	niepożądan						pożądane
WYMIĘ	144	niepożądan						pożądane
OGÓLNA	132	niepożądana						pożądana
Wysokość w krzyżu	124	niski						wysoki
Głębokość tułowia	92	plytki						głęboki
Szerokość klatki piersiowej	93	wąska						szeroka
Ustawienie zadu	102	uniesiony						spadzisty
Szerokość zadu	115	wąski						szeroki
Nogi tylne - Bok	95	plonowe						podsiebne
Racice	104	długa przekątna						krótka przekątna
Nogi tylne - Tył	117	iksowate						równoległe
W - zawieszenie przednie	134	luźne						mocne
Y - zawieszenie tylne	141	niskie						wysokie
M - więzadło środkowe	113	slabe						mocne
I - położenie	136	niskie						wysokie
Ę - szerokość	118	wąskie						szerokie
Strzyki - ustawienie	117	szerokie						wąskie
Strzyki - długość	104	krótkie						długie
Strzyki - ustawienie tył	115	zewnątrzne						wewnętrzne
Charakter mleczny	125	ordynarny						szlachetny
Kondycja	80	slaba						mocna
Lokomocja	120	slaba						dobra

WYDAJNOŚĆ MATKI

kg mleka	kg tłuszczu	% tłuszczu	kg białka	% białka
12603	522	4.14	434	3.44



Alex Arkink

m.Charlene

FOKUS ET

NL878993871

Urodzony: 22.04.2022 BLF BYF CVF

FOREMAN x GIGABYTE x RUBI-AGRONAUT

INDEXgPF

158

INDEX IE

2720

NOWOŚĆ

NA JAŁÓWKI



Hodowca: Import Holandia



PODINDEKSY

produkcyjny	pokroju ogólnego	plodności	rama ciała	siła mleczności	nogi i racice	wymię
144	129	116	108	102	117	128

PRODUKCJA Powt. 73%

mleko kg	tłuszcz kg	tłuszcz %	białko kg	białko %	indeks prod. kg
846	81.3	0.54	43.5	0.18	168.4

WARTOŚĆ HODOWLANA

komórki somatyczne	przeżywalność	PPB	PPM
127	128	104	114

POKRÓJ

		Ekstremum	80	90	100	110	120	Ekstremum
KALIBER	106	mały						duży
TYP	101	niepóźniony						pożądany
NOGI	124	niepóźniane						pożądane
WYMIĘ	126	niepóźniane						pożądane
OGÓLNA	111	niepóźniana						pożądana
Wysokość w krzyżu	110	niski						wysoki
Głębokość tułowia	93	plytki						głęboki
Szerokość klatki piersiowej	102	wąska						szeroka
Ustawienie zadu	100	uniesiony						spadzisty
Szerokość zadu	111	wąski						szeroki
Nogi tylne - Bok	90	pionowe						podsiebne
Racice	116	długa przekątna						krótka przekątna
Nogi tylne - Tył	121	ikswałte						równoległe
W - zawieszenie przednie	121	łuzne						mocne
Y - zawieszenie tylne	131	niskie						wysokie
M - więzadło środkowe	102	słabe						mocne
I - położenie	123	niskie						wysokie
Ę - szerokość	112	wąskie						szerokie
Strzyki - ustawienie	103	szerokie						wąskie
Strzyki - długość	103	krótkie						długie
Strzyki - ustawienie tył	98	zewnątrzne						wewnątrzne
Charakter mleczny	103	ordynarny						szlachetny
Kondycja	104	słaba						mocna
Lokomocja	125	słaba						dobra

WYDAJNOŚĆ MATKI

kg mleka	kg tłuszczu	% tłuszczu	kg białka	% białka
-	-	-	-	-

CARUSO ET

NL927223865

Urodzony: 05.10.2021 BLF CVF BYF

CRISALIS x ALTAALTUVE x SALVATORE

INDEXgPF

157

INDEX IE

2651

NOWOŚĆ

RZG

147



Hodowca: Import Holandia



PODINDEKSY

produkcyjny	pokroju ogólnego	plodności	rama ciała	siła mleczności	nogi i racice	wymię
142	134	115	132	121	114	129

PRODUKCJA Powt. 78%

mleko kg	tłuszcz kg	tłuszcz %	białko kg	białko %	indeks prod. kg
1434	61.8	0.04	48.7	0.02	159.1

WARTOŚĆ HODOWLANA

komórki somatyczne	przeżywalność	PPB	PPM
122	126	101	112

POKRÓJ

		Ekstremum	80	90	100	110	120	Ekstremum
KALIBER	117	mały						duży
TYP	127	niepóźniony						pożądany
NOGI	116	niepóźniane						pożądane
WYMIĘ	126	niepóźniane						pożądane
OGÓLNA	126	niepóźniana						pożądana
Wysokość w krzyżu	128	niski						wysoki
Głębokość tułowia	114	plytki						głęboki
Szerokość klatki piersiowej	112	wąska						szeroka
Ustawienie zadu	117	uniesiony						spadzisty
Szerokość zadu	121	wąski						szeroki
Nogi tylne - Bok	98	pionowe						podsiebne
Racice	112	długa przekątna						krótka przekątna
Nogi tylne - Tył	114	ikswałte						równoległe
W - zawieszenie przednie	118	łuzne						mocne
Y - zawieszenie tylne	128	niskie						wysokie
M - więzadło środkowe	113	słabe						mocne
I - położenie	118	niskie						wysokie
Ę - szerokość	120	wąskie						szerokie
Strzyki - ustawienie	120	szerokie						wąskie
Strzyki - długość	108	krótkie						długie
Strzyki - ustawienie tył	113	zewnątrzne						wewnątrzne
Charakter mleczny	119	ordynarny						szlachetny
Kondycja	94	słaba						mocna
Lokomocja	116	słaba						dobra

WYDAJNOŚĆ MATKI

kg mleka	kg tłuszczu	% tłuszczu	kg białka	% białka
-	-	-	-	-



WYCENA GENOMOWA



GIROUD ET SEX

DE0124167925

Urodzony: 30.05.2021 CVF BLF BYF
GLADIUS x ALTADATELINE x RUBI-ASP

INDEXgPF

157

INDEX IE

3061



KeLeKi

RZG
153
TPI
2830

Hodowca: Rörden GbR



BB
A2A2

PODINDEKSY

produkcyjny	pokroju ogólnego	plodności	rama ciała	siła mleczności	nogi i racice	wymię
141	140	99	107	113	113	144

PRODUKCJA Powt. 79%

mleko kg	tłuszcz kg	tłuszcz %	białko kg	białko %	indeks prod. kg
1624	56.0	-0.11	49.8	-0.04	155.5

WARTOŚĆ HODOWLANA

komórki somatyczne	przeżywalność	PPB	PPM
134	132	97	108

POKRÓJ

		Ekstremum	80	90	100	110	120	Ekstremum
KALIBER	113	mały						duży
TYP	134	niepożądany						pożądany
NOGI	124	niepożądane						pożądane
WYMIĘ	145	niepożądane						pożądane
OGÓLNA	132	niepożądana						pożądana
Wysokość w krzyżu	116	niski						wysoki
Głębokość tułowia	97	plytki						głęboki
Szerokość klatki piersiowej	91	wąska						szeroka
Ustawienie zadu	97	uniesiony						spadzisty
Szerokość zadu	115	wąski						szeroki
Nogi tylne - Bok	86	pionowe						podsiebne
Racice	119	długa przekątna						krótka przekątna
Nogi tylne - Tył	111	iksowate						równoległe
W - zawieszenie przednie	135	luźne						mocne
Y - zawieszenie tylne	139	niskie						wysokie
M - więzadło środkowe	122	slabe						mocne
I - położenie	132	niskie						wysokie
Ę - szerokość	112	wąskie						szerokie
Strzyki - ustawienie	117	szerskie						wąskie
Strzyki - długość	110	krótkie						długie
Strzyki - ustawienie tył	114	zewnątrzne						wewnętrzne
Charakter mleczny	123	ordynarny						szlachetny
Kondycja	82	slaba						mocna
Lokomocja	121	slaba						dobra

WYDAJNOŚĆ MATKI

kg mleka	kg tłuszczu	% tłuszczu	kg białka	% białka
-	-	-	-	-

NORIK ET

DE0363802031

Urodzony: 02.11.2021 CVF BLF BYF
NEXUS x VH CROWN x GYMNAST

INDEXgPF

156

INDEX IE

3190



NA JAŁÓWKI

RZG
154

Hodowca: Uwe Reiner mann



AB
A2A2

PODINDEKSY

produkcyjny	pokroju ogólnego	plodności	rama ciała	siła mleczności	nogi i racice	wymię
143	127	106	97	98	107	135

PRODUKCJA Powt. 79%

mleko kg	tłuszcz kg	tłuszcz %	białko kg	białko %	indeks prod. kg
1274	63.5	0.13	50.8	0.10	165.1

WARTOŚĆ HODOWLANA

komórki somatyczne	przeżywalność	PPB	PPM
134	135	100	117

POKRÓJ

		Ekstremum	80	90	100	110	120	Ekstremum
KALIBER	99	mały						duży
TYP	112	niepożądany						pożądany
NOGI	113	niepożądane						pożądane
WYMIĘ	136	niepożądane						pożądane
OGÓLNA	111	niepożądana						pożądana
Wysokość w krzyżu	104	niski						wysoki
Głębokość tułowia	84	plytki						głęboki
Szerokość klatki piersiowej	95	wąska						szeroka
Ustawienie zadu	91	uniesiony						spadzisty
Szerokość zadu	107	wąski						szeroki
Nogi tylne - Bok	102	pionowe						podsiebne
Racice	107	długa przekątna						krótka przekątna
Nogi tylne - Tył	105	iksowate						równoległe
W - zawieszenie przednie	126	luźne						mocne
Y - zawieszenie tylne	124	niskie						wysokie
M - więzadło środkowe	118	slabe						mocne
I - położenie	132	niskie						wysokie
Ę - szerokość	102	wąskie						szerokie
Strzyki - ustawienie	108	szerskie						wąskie
Strzyki - długość	110	krótkie						długie
Strzyki - ustawienie tył	107	zewnątrzne						wewnętrzne
Charakter mleczny	103	ordynarny						szlachetny
Kondycja	101	slaba						mocna
Lokomocja	114	slaba						dobra

WYDAJNOŚĆ MATKI

kg mleka	kg tłuszczu	% tłuszczu	kg białka	% białka
-	-	-	-	-

BENICIO ET SEX

DE0123451744

Urodzony: 16.08.2019 BLF BYF CVF

BARRETT x GYMNAST x MISSOURI

INDEXgPF

155

INDEX IE

2559



Hodowca: Kaack Gbr



PODINDEKSY						
produkcyjny	pokroju ogólnego	plodności	rama ciała	siła mleczności	nogi i racice	wymię
138	134	114	111	106	111	138

PRODUKCJA Powt. 80%					
mleko kg	tłuszcz kg	tłuszcz %	białko kg	białko %	indeks prod. kg
1063	53.5	0.12	47.4	0.14	148.3

WARTOŚĆ HODOWLANA			
komórki somatyczne	przeżywalność	PPB	PPM
124	130	101	108

POKRÓJ		Ekstremum 80 90 100 110 120 Ekstremum					
		mały					duży
KALIBER	111						
TYP	126	niepożądany					pożądany
NOGI	127	niepożądane					pożądane
WYMIĘ	140	niepożądane					pożądane
OGÓLNA	123	niepożądana					pożądana
Wysokość w krzyżu	114	niski					wysoki
Głębokość tułowia	98	plytki					głęboki
Szerokość klatki piersiowej	102	wąska					szeroła
Ustawienie zadu	102	uniesiony					spadzisty
Szerokość zadu	110	wąski					szeroł
Nogi tylne - Bok	78	pionowe					podsiebne
Racice	118	długa przekątna					krótka przekątna
Nogi tylne - Tył	113	ikswale					równoległe
W - zawieszanie przednie	133	luźne					mocne
Y - zawieszanie tylne	135	niskie					wysokie
M - więzadło środkowe	105	slabe					mocne
l - położenie	130	niskie					wysokie
Ę - szerokość	117	wąskie					szeroł
Strzyki - ustawienie	112	szeroł					wąskie
Strzyki - długość	102	krótkie					długie
Strzyki - ustawienie tył	103	zewnątrzne					wewnątrzne
Charakter mleczny	107	ordynarny					szlachetny
Kondycja	102	slaba					mocna
Lokomocja	128	slaba					dobra

WYDAJNOŚĆ MATKI				
kg mleka	kg tłuszczu	% tłuszczu	kg białka	% białka
14529	562	3.87	499	3.43

FALCONE

NL718518444

Urodzony: 27.11.2021 BLF CVF BYF

FREESTYLE x RIVETING x SUPERHERO

INDEXgPF

155

INDEX IE

2840



NOWOŚĆ

NA JAŁÓWKI

RZG 157

Hodowca: Import Holandia



PODINDEKSY						
produkcyjny	pokroju ogólnego	plodności	rama ciała	siła mleczności	nogi i racice	wymię
150	117	110	114	109	105	116

PRODUKCJA Powt. 78%					
mleko kg	tłuszcz kg	tłuszcz %	białko kg	białko %	indeks prod. kg
959	86.5	0.54	51.7	0.23	190.0

WARTOŚĆ HODOWLANA			
komórki somatyczne	przeżywalność	PPB	PPM
122	131	106	106

POKRÓJ		Ekstremum 80 90 100 110 120 Ekstremum					
		mały					duży
KALIBER	110						
TYP	111	niepożądany					pożądany
NOGI	112	niepożądane					pożądane
WYMIĘ	116	niepożądane					pożądane
OGÓLNA	115	niepożądana					pożądana
Wysokość w krzyżu	110	niski					wysoki
Głębokość tułowia	99	plytki					głęboki
Szerokość klatki piersiowej	100	wąska					szeroła
Ustawienie zadu	111	uniesiony					spadzisty
Szerokość zadu	107	wąski					szeroł
Nogi tylne - Bok	101	pionowe					podsiebne
Racice	104	długa przekątna					krótka przekątna
Nogi tylne - Tył	105	ikswale					równoległe
W - zawieszanie przednie	111	luźne					mocne
Y - zawieszanie tylne	114	niskie					wysokie
M - więzadło środkowe	101	slabe					mocne
l - położenie	111	niskie					wysokie
Ę - szerokość	121	wąskie					szeroł
Strzyki - ustawienie	101	szeroł					wąskie
Strzyki - długość	94	krótkie					długie
Strzyki - ustawienie tył	103	zewnątrzne					wewnątrzne
Charakter mleczny	112	ordynarny					szlachetny
Kondycja	95	slaba					mocna
Lokomocja	114	slaba					dobra

WYDAJNOŚĆ MATKI				
kg mleka	kg tłuszczu	% tłuszczu	kg białka	% białka
-	-	-	-	-



WYCENA GENOMOWA



GLADIUS ET SEX

DE0123451708

Urodzony: 15.07.2019 BLF BYF CVF

GAZEBO x SUPERHERO x MISSOURI

INDEXgPF

155

INDEX IE

2802



KeLeKi

RZG 145

TPI 2874

Hodowca: Kaack GbR



AB
A2A2

PODINDEKSY

produkcyjny	pokroju ogólnego	plodności	rama ciała	siła mleczności	nogi i racice	wymię
150	125	101	98	113	108	127

PRODUKCJA Powt. 81%

mleko kg	tłuszcz kg	tłuszcz %	białko kg	białko %	indeks prod. kg
1518	75.2	0.14	57.3	0.08	189.8

WARTOŚĆ HODOWLANA

komórki somatyczne	przeżywalność	PPB	PPM
119	127	93	103

POKRÓJ

		Ekstremum	80	90	100	110	120	Ekstremum
KALIBER	111	mały						duży
TYP	125	niepożądany						pożądany
NOGI	119	niepożądane						pożądane
WYMIĘ	129	niepożądane						pożądane
OGÓLNA	126	niepożądana						pożądana
Wysokość w krzyżu	110	niski						wysoki
Głębokość tułowia	96	plytki						głęboki
Szerokość klatki piersiowej	101	wąska						szeroka
Ustawienie zadu	89	uniesiony						spadzisty
Szerokość zadu	102	wąski						szeroki
Nogi tylne - Bok	85	pionowe						podsiebne
Racice	110	długa przekątna						krótka przekątna
Nogi tylne - Tył	112	ikswate						równoległe
W - zawieszenie przednie	124	luźne						mocne
Y - zawieszenie tylne	123	niskie						wysokie
M - więzadło środkowe	104	slabe						mocne
I - położenie	118	niskie						wysokie
Ę - szerokość	118	wąskie						szerokie
Strzyki - ustawienie	117	szerokie						wąskie
Strzyki - długość	96	krótkie						długie
Strzyki - ustawienie tył	117	zewnątrzne						wewnętrzne
Charakter mleczny	120	ordynarny						szlachetny
Kondycja	94	slaba						mocna
Lokomocja	116	slaba						dobra

WYDAJNOŚĆ MATKI

kg mleka	kg tłuszczu	% tłuszczu	kg białka	% białka
11839	471	3.98	417	3.52

PESSOA ET SEX

DE0124167904

Urodzony: 19.03.2021 BLF BYF CVF

PROXIMO x ALTADATELINE x RUBI-ASP

INDEXgPF

155

INDEX IE

3029



NA JAŁÓWKI

KeLeKi

RZG 156

TPI 2821

Hodowca: Rörden GbR



AB
A2A2

PODINDEKSY

produkcyjny	pokroju ogólnego	plodności	rama ciała	siła mleczności	nogi i racice	wymię
144	129	100	112	105	116	127

PRODUKCJA Powt. 79%

mleko kg	tłuszcz kg	tłuszcz %	białko kg	białko %	indeks prod. kg
1173	68.8	0.23	48.8	0.11	166.3

WARTOŚĆ HODOWLANA

komórki somatyczne	przeżywalność	PPB	PPM
130	137	100	105

POKRÓJ

		Ekstremum	80	90	100	110	120	Ekstremum
KALIBER	110	mały						duży
TYP	119	niepożądany						pożądany
NOGI	132	niepożądane						pożądane
WYMIĘ	127	niepożądane						pożądane
OGÓLNA	119	niepożądana						pożądana
Wysokość w krzyżu	110	niski						wysoki
Głębokość tułowia	99	plytki						głęboki
Szerokość klatki piersiowej	103	wąska						szeroka
Ustawienie zadu	105	uniesiony						spadzisty
Szerokość zadu	114	wąski						szeroki
Nogi tylne - Bok	84	pionowe						podsiebne
Racice	120	długa przekątna						krótka przekątna
Nogi tylne - Tył	117	ikswate						równoległe
W - zawieszenie przednie	123	luźne						mocne
Y - zawieszenie tylne	125	niskie						wysokie
M - więzadło środkowe	111	slabe						mocne
I - położenie	119	niskie						wysokie
Ę - szerokość	115	wąskie						szerokie
Strzyki - ustawienie	107	szerokie						wąskie
Strzyki - długość	96	krótkie						długie
Strzyki - ustawienie tył	114	zewnątrzne						wewnętrzne
Charakter mleczny	105	ordynarny						szlachetny
Kondycja	101	slaba						mocna
Lokomocja	133	slaba						dobra

WYDAJNOŚĆ MATKI

kg mleka	kg tłuszczu	% tłuszczu	kg białka	% białka
-	-	-	-	-

WYCENA GENOMOWA

BENCH

DE1604380341

Urodzony: 19.08.2021 BLF BYF CVF RDC
BENNIE x KENSINGTON x BRODIE

INDEXgPF

154

INDEX IE

2537



Hodowca: Zuchtzentrum Gleichamberg eG

RZG
155



PODINDEKSY

produkcyjny	pokroju ogólnego	plodności	rama ciała	siła mleczności	nogi i racice	wymię
148	125	107	100	107	117	123

PRODUKCJA

Powt. 79%

mleko kg	tłuszcz kg	tłuszcz %	białko kg	białko %	indeks prod. kg
1603	64.5	-0.01	59.0	0.07	182.6

WARTOŚĆ HODOWLANA

komórki somatyczne	przeżywalność	PPB	PPM
114	126	101	107

POKRÓJ

		Ekstremum	80	90	100	110	120	Ekstremum
KALIBER	106	mały						duży
TYP	119	niepożądany						pożądany
NOGI	127	niepożądane						pożądane
WYMIĘ	125	niepożądane						pożądane
OGÓLNA	120	niepożądana						pożądana
Wysokość w krzyżu	108	niski						wysoki
Głębokość tułowia	95	plytki						głęboki
Szerokość klatki piersiowej	95	wąska						szeroła
Ustawienie zadu	89	uniesiony						spadzisty
Szerokość zadu	117	wąski						szeroła
Nogi tylne - Bok	91	pionowe						podsiebne
Racice	114	długa przekątna						krótka przekątna
Nogi tylne - Tył	120	iksowate						równoległe
W - zawieszenie przednie	116	luźne						mocne
Y - zawieszenie tylne	128	niskie						wysokie
M - więzadło środkowe	105	słabe						mocne
I - położenie	114	niskie						wysokie
Ę - szerokość	118	wąskie						szerokie
Strzyki - ustawienie	105	szerokie						wąskie
Strzyki - długość	110	krótkie						długie
Strzyki - ustawienie tył	106	zewnętrzne						wewnętrzne
Charakter mleczny	114	ordynarny						szlachetny
Kondycja	87	słaba						mocna
Lokomocja	130	słaba						dobra

WYDAJNOŚĆ MATKI

kg mleka	kg tłuszczu	% tłuszczu	kg białka	% białka
9679	504	5.21	357	3.69

KZ GASTON

PL005441061016

Urodzony: 24.11.2021 CVF BLF BYF
GOODLIFE x NAIRWAY x ADAGIO-P

INDEXgPF

154

INDEX IE

2734



Hodowca: OHZ Kamieniec Żąbkowicki

RZG
146



PODINDEKSY

produkcyjny	pokroju ogólnego	plodności	rama ciała	siła mleczności	nogi i racice	wymię
140	131	110	100	114	114	132

PRODUKCJA

Powt. 74%

mleko kg	tłuszcz kg	tłuszcz %	białko kg	białko %	indeks prod. kg
1334	65.9	0.13	44.4	0.01	154.6

WARTOŚĆ HODOWLANA

komórki somatyczne	przeżywalność	PPB	PPM
131	121	103	108

POKRÓJ

		Ekstremum	80	90	100	110	120	Ekstremum
KALIBER	106	mały						duży
TYP	125	niepożądany						pożądany
NOGI	119	niepożądane						pożądane
WYMIĘ	131	niepożądane						pożądane
OGÓLNA	123	niepożądana						pożądana
Wysokość w krzyżu	111	niski						wysoki
Głębokość tułowia	102	plytki						głęboki
Szerokość klatki piersiowej	96	wąska						szeroła
Ustawienie zadu	89	uniesiony						spadzisty
Szerokość zadu	110	wąski						szeroła
Nogi tylne - Bok	113	pionowe						podsiebne
Racice	105	długa przekątna						krótka przekątna
Nogi tylne - Tył	114	iksowate						równoległe
W - zawieszenie przednie	125	luźne						mocne
Y - zawieszenie tylne	128	niskie						wysokie
M - więzadło środkowe	111	słabe						mocne
I - położenie	124	niskie						wysokie
Ę - szerokość	111	wąskie						szerokie
Strzyki - ustawienie	111	szerokie						wąskie
Strzyki - długość	108	krótkie						długie
Strzyki - ustawienie tył	116	zewnętrzne						wewnętrzne
Charakter mleczny	121	ordynarny						szlachetny
Kondycja	90	słaba						mocna
Lokomocja	120	słaba						dobra

WYDAJNOŚĆ MATKI

kg mleka	kg tłuszczu	% tłuszczu	kg białka	% białka
12171	470	3.86	398	3.27



WYCENA GENOMOWA



WYCENA GENOMOWA

MOONSHINE ET

DE0124383474

Urodzony: 16.11.2021 CVF BLF BYF
MOONWALKER x CAMERON x BOLARO

INDEXgPF
154

INDEX IE
2549



RZG
153

Hodowca: SH Wendell GbR



AB
A2A2

PODINDEKSY						
produkcyjny	pokroju ogólnego	plodności	rama ciała	siła mleczności	nogi i racice	wymię
156	117	104	108	117	107	115

PRODUKCJA Powt. 79%					
mleko kg	tłuszcz kg	tłuszcz %	białko kg	białko %	indeks prod. kg
1582	80.5	0.17	64.6	0.13	209.8

WARTOŚĆ HODOWLANA			
komórki somatyczne	przeżywalność	PPB	PPM
109	125	101	111

POKRÓJ		Ekstremum 80 90 100 110 120 Ekstremum					
		mały					duży
KALIBER	107						
TYP	116	niepożądany					pożądany
NOGI	106	niepożądane					pożądane
WYMIĘ	116	niepożądane					pożądane
OGÓLNA	116	niepożądana					pożądana
Wysokość w krzyżu	111	niski					wysoki
Głębokość tułowia	108	płytki					głęboki
Szerokość klatki piersiowej	107	wąska					szeroka
Ustawienie zadu	96	uniesiony					spadzisty
Szerokość zadu	112	wąski					szeroki
Nogi tylne - Bok	98	pionowe					podsiebne
Racice	113	długa przekątna					krótka przekątna
Nogi tylne - Tył	98	iksowate					równoległe
W - zawieszenie przednie	111	luźne					mocne
Y - zawieszenie tylne	117	niskie					wysokie
M - więzadło środkowe	107	słabe					mocne
I - położenie	107	niskie					wysokie
Ę - szerokość	112	wąskie					szerokie
Strzyki - ustawienie	110	szerokie					wąskie
Strzyki - długość	102	krótkie					długie
Strzyki - ustawienie tył	108	zewnętrzne					wewnętrzne
Charakter mleczny	120	ordynarny					szlachetny
Kondycja	90	słaba					mocna
Lokomocja	105	słaba					dobra

WYDAJNOŚĆ MATKI				
kg mleka	kg tłuszczu	% tłuszczu	kg białka	% białka
13588	490	3.61	474	3.49

SPRINGSTEEN ET SEX

DE0540908991

Urodzony: 16.02.2020 CVF BLF BYF
SOUNDCLOUD x CASPER x JEDI

INDEXgPF
154

INDEX IE
2729



RZG
144

Hodowca: Hermann Holtkamp



AB
A1A2

PODINDEKSY						
produkcyjny	pokroju ogólnego	plodności	rama ciała	siła mleczności	nogi i racice	wymię
144	131	94	99	108	108	137

PRODUKCJA Powt. 80%					
mleko kg	tłuszcz kg	tłuszcz %	białko kg	białko %	indeks prod. kg
1139	68.2	0.24	49.6	0.14	167.4

WARTOŚĆ HODOWLANA			
komórki somatyczne	przeżywalność	PPB	PPM
130	132	106	106

POKRÓJ		Ekstremum 80 90 100 110 120 Ekstremum					
		mały					duży
KALIBER	108						
TYP	121	niepożądany					pożądany
NOGI	119	niepożądane					pożądane
WYMIĘ	133	niepożądane					pożądane
OGÓLNA	118	niepożądana					pożądana
Wysokość w krzyżu	115	niski					wysoki
Głębokość tułowia	92	płytki					głęboki
Szerokość klatki piersiowej	89	wąska					szeroka
Ustawienie zadu	91	uniesiony					spadzisty
Szerokość zadu	105	wąski					szeroki
Nogi tylne - Bok	94	pionowe					podsiebne
Racice	108	długa przekątna					krótka przekątna
Nogi tylne - Tył	109	iksowate					równoległe
W - zawieszenie przednie	130	luźne					mocne
Y - zawieszenie tylne	131	niskie					wysokie
M - więzadło środkowe	112	słabe					mocne
I - położenie	126	niskie					wysokie
Ę - szerokość	120	wąskie					szerokie
Strzyki - ustawienie	126	szerokie					wąskie
Strzyki - długość	97	krótkie					długie
Strzyki - ustawienie tył	121	zewnętrzne					wewnętrzne
Charakter mleczny	117	ordynarny					szlachetny
Kondycja	88	słaba					mocna
Lokomocja	115	słaba					dobra

WYDAJNOŚĆ MATKI				
kg mleka	kg tłuszczu	% tłuszczu	kg białka	% białka
11249	3.91	440	3.46	389

HAGOS ET SEX

DE1505011805

Urodzony: 18.09.2019 CVF BLF BYF
ALTAHOTHAND x KERRIGAN x BALISTO

INDEXgPF

153

INDEX IE

2592



Hodowca: PrismaGen GmbH



PODINDEKSY

produkcyjny	pokroju ogólnego	plodności	rama ciała	siła mleczności	nogi i racice	wymię
142	125	115	105	103	112	126

PRODUKCJA Powt. 80%

mleko kg	tłuszcz kg	tłuszcz %	białko kg	białko %	indeks prod. kg
1304	65.3	0.13	47.0	0.05	159.4

WARTOŚĆ HODOWLANA

komórki somatyczne	przeżywalność	PPB	PPM
120	131	102	101

POKRÓJ

		Ekstremum	80	90	100	110	120	Ekstremum
KALIBER	108	mały						duży
TYP	112	niepóźadany						pożądany
NOGI	118	niepóźadane						pożądane
WYMIĘ	128	niepóźadane						pożądane
OGÓLNA	114	niepóźadana						pożądana
Wysokość w krzyżu	114	niski						wysoki
Głębokość tułowia	88	plytki						głęboki
Szerokość klatki piersiowej	92	wąska						szersza
Ustawienie zadu	98	uniesiony						spadzisty
Szerokość zadu	107	wąski						szerszy
Nogi tylne - Bok	96	pionowe						podsiebne
Racice	114	długa przekątna						krótka przekątna
Nogi tylne - Tył	108	ikswałte						równoległe
W - zawieszenie przednie	116	łuzne						mocne
Y - zawieszenie tylne	121	niskie						wysokie
M - więzadło środkowe	118	słabe						mocne
I - położenie	121	niskie						wysokie
Ę - szerokość	112	wąskie						szersze
Strzyki - ustawienie	102	szersze						węższe
Strzyki - długość	116	krótkie						długie
Strzyki - ustawienie tył	100	zewnątrzne						wewnętrzne
Charakter mleczny	110	ordynarny						szlachetny
Kondycja	88	słaba						mocna
Lokomocja	119	słaba						dobra

WYDAJNOŚĆ MATKI

kg mleka	kg tłuszczu	% tłuszczu	kg białka	% białka
8475	385	4.54	314	3.71

KASTOR

DE0541365166

Urodzony: 04.04.2021 CVF BLF BYF
KODIAK x DREAM x SALVATORE

INDEXgPF

153

INDEX IE

2686

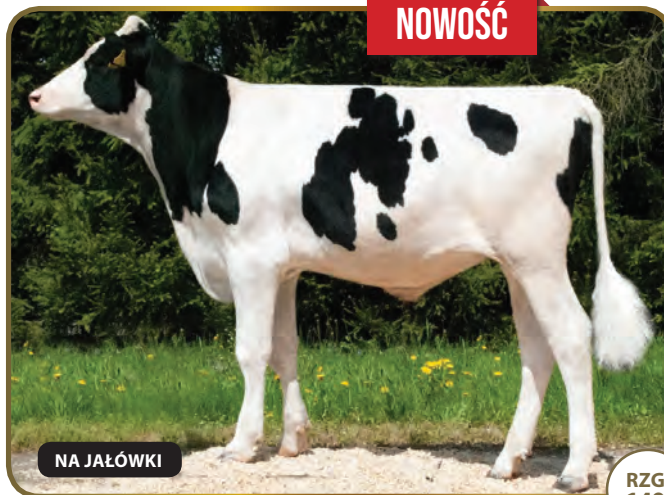

Hodowca: Import Niemcy



PODINDEKSY

produkcyjny	pokroju ogólnego	plodności	rama ciała	siła mleczności	nogi i racice	wymię
141	129	108	105	104	104	137

PRODUKCJA Powt. 79%

mleko kg	tłuszcz kg	tłuszcz %	białko kg	białko %	indeks prod. kg
1097	62.3	0.20	46.8	0.12	155.9

WARTOŚĆ HODOWLANA

komórki somatyczne	przeżywalność	PPB	PPM
123	132	105	112

POKRÓJ

		Ekstremum	80	90	100	110	120	Ekstremum
KALIBER	112	mały						duży
TYP	120	niepóźadany						pożądany
NOGI	111	niepóźadane						pożądane
WYMIĘ	134	niepóźadane						pożądane
OGÓLNA	118	niepóźadana						pożądana
Wysokość w krzyżu	117	niski						wysoki
Głębokość tułowia	87	plytki						głęboki
Szerokość klatki piersiowej	91	wąska						szersza
Ustawienie zadu	94	uniesiony						spadzisty
Szerokość zadu	111	wąski						szerszy
Nogi tylne - Bok	108	pionowe						podsiebne
Racice	103	długa przekątna						krótka przekątna
Nogi tylne - Tył	100	ikswałte						równoległe
W - zawieszenie przednie	123	łuzne						mocne
Y - zawieszenie tylne	130	niskie						wysokie
M - więzadło środkowe	122	słabe						mocne
I - położenie	128	niskie						wysokie
Ę - szerokość	119	wąskie						szersze
Strzyki - ustawienie	113	szersze						węższe
Strzyki - długość	103	krótkie						długie
Strzyki - ustawienie tył	111	zewnątrzne						wewnętrzne
Charakter mleczny	111	ordynarny						szlachetny
Kondycja	91	słaba						mocna
Lokomocja	112	słaba						dobra

WYDAJNOŚĆ MATKI

kg mleka	kg tłuszczu	% tłuszczu	kg białka	% białka
-	-	-	-	-



WYCENA GENOMOWA



KZ HAMILTON

PL005441060972

Urodzony: 10.11.2021 CVF BLF BYF
HAGOS x NAIRWAY x WINDMILL

INDEXgPF

153

INDEX IE

2450



Hodowca: OHZ Kamieniec Żąbkowski



PODINDEKSY						
produkcyjny	pokroju ogólnego	plodności	rama ciała	siła mleczności	nogi i racice	wymię
133	138	109	104	110	111	143

PRODUKCJA						Powt. 74%
mleko kg	tłuszcz kg	tłuszcz %	białko kg	białko %	indeks prod. kg	
856	51.4	0.19	39.6	0.13	130.7	

WARTOŚĆ HODOWLANA			
komórki somatyczne	przeżywalność	PPB	PPM
131	126	117	106

POKRÓJ		Ekstremum 80 90 100 110 120 Ekstremum					
KALIBER	104	mały					duży
TYP	126	niepożądany					pożądany
NOGI	117	niepożądane					pożądane
WYMIĘ	142	niepożądane					pożądane
OGÓLNA	123	niepożądana					pożądana
Wysokość w krzyżu	119	niski					wysoki
Głębokość tułowia	97	plytki					głęboki
Szerokość klatki piersiowej	102	wąska					szeroka
Ustawienie zadu	90	uniesiony					spadzisty
Szerokość zadu	106	wąski					szeroki
Nogi tylne - Bok	93	pionowe					podsiebne
Racice	115	długa przekątna					krótka przekątna
Nogi tylne - Tył	108	ikswałte					równoległe
W - zawieszenie przednie	134	luźne					mocne
Y - zawieszenie tylne	128	niskie					wysokie
M - więzadło środkowe	120	slabe					mocne
I - położenie	141	niskie					wysokie
Ę - szerokość	108	wąskie					szerokie
Strzyki - ustawienie	105	szerokie					wąskie
Strzyki - długość	110	krótkie					długie
Strzyki - ustawienie tył	103	zewnątrzne					wewnętrzne
Charakter mleczny	111	ordynarny					szlachetny
Kondycja	96	slaba					mocna
Lokomocja	115	slaba					dobra

WYDAJNOŚĆ MATKI				
kg mleka	kg tłuszczu	% tłuszczu	kg białka	% białka
10747	434	4.04	369	3.44

RAIDER

DE0541369196

Urodzony: 18.01.2021 BLF BYF CVF
ROMAN x BENZ x BURANO

INDEXgPF

153

INDEX IE

2725



Hodowca: Niemeyer & Meier GbR



PODINDEKSY						
produkcyjny	pokroju ogólnego	plodności	rama ciała	siła mleczności	nogi i racice	wymię
135	137	109	96	107	132	132

PRODUKCJA						Powt. 78%
mleko kg	tłuszcz kg	tłuszcz %	białko kg	białko %	indeks prod. kg	
1106	54.1	0.10	41.0	0.05	136.0	

WARTOŚĆ HODOWLANA			
komórki somatyczne	przeżywalność	PPB	PPM
127	129	111	112

POKRÓJ		Ekstremum 80 90 100 110 120 Ekstremum					
KALIBER	107	mały					duży
TYP	126	niepożądany					pożądany
NOGI	143	niepożądane					pożądane
WYMIĘ	132	niepożądane					pożądane
OGÓLNA	124	niepożądana					pożądana
Wysokość w krzyżu	113	niski					wysoki
Głębokość tułowia	97	plytki					głęboki
Szerokość klatki piersiowej	97	wąska					szeroka
Ustawienie zadu	85	uniesiony					spadzisty
Szerokość zadu	105	wąski					szeroki
Nogi tylne - Bok	89	pionowe					podsiebne
Racice	125	długa przekątna					krótka przekątna
Nogi tylne - Tył	139	ikswałte					równoległe
W - zawieszenie przednie	134	luźne					mocne
Y - zawieszenie tylne	123	niskie					wysokie
M - więzadło środkowe	103	slabe					mocne
I - położenie	130	niskie					wysokie
Ę - szerokość	106	wąskie					szerokie
Strzyki - ustawienie	110	szerokie					wąskie
Strzyki - długość	96	krótkie					długie
Strzyki - ustawienie tył	101	zewnątrzne					wewnętrzne
Charakter mleczny	112	ordynarny					szlachetny
Kondycja	96	slaba					mocna
Lokomocja	142	slaba					dobra

WYDAJNOŚĆ MATKI				
kg mleka	kg tłuszczu	% tłuszczu	kg białka	% białka
11848	456	3.85	397	3.35

AEROSMITH ET SEX

INDEXgPF
153

CA13440358

Urodzony: 06.12.2019 BLF CVF BYF
ARISTOCRAT x BIGHIT x MONTANA

INDEX IE
2602



Hodowca: Stanton Bros



PODINDEKSY

produkcyjny	pokroju ogólnego	plodności	rama ciała	siła mleczności	nogi i racice	wymię
136	131	115	111	115	103	136

PRODUKCJA Powt. 80%

mleko kg	tłuszcz kg	tłuszcz %	białko kg	białko %	indeks prod. kg
947	58.8	0.23	39.9	0.10	138.6

WARTOŚĆ HODOWLANA

komórki somatyczne	przeżywalność	PPB	PPM
124	134	105	117

POKRÓJ

		Ekstremum	80	90	100	110	120	Ekstremum
KALIBER	112	mały						duży
TYP	121	niepożądany						pożądany
NOGI	106	niepożądane						pożądane
WYMIĘ	131	niepożądane						pożądane
OGÓLNA	120	niepożądana						pożądana
Wysokość w krzyżu	121	niski						wysoki
Głębokość tułowia	106	plytki						głęboki
Szerokość klatki piersiowej	115	wąska						szeroka
Ustawienie zadu	94	uniesiony						spadzisty
Szerokość zadu	108	wąski						szeroki
Nogi tylne - Bok	117	pionowe						podsiebne
Racice	101	długa przekątna						krótka przekątna
Nogi tylne - Tył	96	ikswałte						równoległe
W - zawieszenie przednie	136	łuzne						mocne
Y - zawieszenie tylne	125	niskie						wysokie
M - więzadło środkowe	102	slabe						mocne
I - położenie	129	niskie						wysokie
Ę - szerokość	112	wąskie						szerokie
Strzyki - ustawienie	119	szerokie						wąskie
Strzyki - długość	96	krótkie						długie
Strzyki - ustawienie tył	120	zewnątrzne						wewnętrzne
Charakter mleczny	111	ordynarny						szlachetny
Kondycja	104	slaba						mocna
Lokomocja	105	slaba						dobra

WYDAJNOŚĆ MATKI

kg mleka	kg tłuszczu	% tłuszczu	kg białka	% białka
14591	650	4.45	507	3.47

GALLIUS ET SEX

INDEXgPF
152

DE0362080669

Urodzony: 22.11.2019 CVF BLF BYF
GYWER x SUPERHERO x MISSOURI

INDEX IE
3002



Hodowca: Stela KG



PODINDEKSY

produkcyjny	pokroju ogólnego	plodności	rama ciała	siła mleczności	nogi i racice	wymię
141	130	104	108	115	109	131

PRODUKCJA Powt. 81%

mleko kg	tłuszcz kg	tłuszcz %	białko kg	białko %	indeks prod. kg
1506	57.2	-0.05	49.2	0.00	155.7

WARTOŚĆ HODOWLANA

komórki somatyczne	przeżywalność	PPB	PPM
135	120	99	106

POKRÓJ

		Ekstremum	80	90	100	110	120	Ekstremum
KALIBER	106	mały						duży
TYP	123	niepożądany						pożądany
NOGI	121	niepożądane						pożądane
WYMIĘ	126	niepożądane						pożądane
OGÓLNA	120	niepożądana						pożądana
Wysokość w krzyżu	118	niski						wysoki
Głębokość tułowia	104	plytki						głęboki
Szerokość klatki piersiowej	104	wąska						szeroka
Ustawienie zadu	93	uniesiony						spadzisty
Szerokość zadu	114	wąski						szeroki
Nogi tylne - Bok	93	pionowe						podsiebne
Racice	111	długa przekątna						krótka przekątna
Nogi tylne - Tył	109	ikswałte						równoległe
W - zawieszenie przednie	124	łuzne						mocne
Y - zawieszenie tylne	127	niskie						wysokie
M - więzadło środkowe	113	slabe						mocne
I - położenie	121	niskie						wysokie
Ę - szerokość	113	wąskie						szerokie
Strzyki - ustawienie	117	szerokie						wąskie
Strzyki - długość	100	krótkie						długie
Strzyki - ustawienie tył	121	zewnątrzne						wewnętrzne
Charakter mleczny	117	ordynarny						szlachetny
Kondycja	98	slaba						mocna
Lokomocja	123	slaba						dobra

WYDAJNOŚĆ MATKI

kg mleka	kg tłuszczu	% tłuszczu	kg białka	% białka
13870	558	4.02	497	3.58



WYCENA GENOMOWA



KR HELION ET

PL005514104091

Urodzony: 13.12.2021 CVF BLF BYF
HAGOS x BIGGIE x JACTIVE

INDEXgPF
152

INDEX IE
2566



Hodowca: KR Kietrz



PODINDEKSY						
produkcyjny	pokroju ogólnego	plodności	rama ciała	siła mleczności	nogi i racice	wymię
146	121	111	117	114	112	116

PRODUKCJA Powt. 73%					
mleko kg	tłuszcz kg	tłuszcz %	białko kg	białko %	indeks prod. kg
1150	81.3	0.39	46.8	0.10	174.9

WARTOŚĆ HODOWLANA			
komórki somatyczne	przeżywalność	PPB	PPM
124	118	101	118

POKRÓJ		Ekstremum 80 90 100 110 120 Ekstremum					
		KALIBER	109	mały			
TYP	118	niepożądany				pożądany	
NOGI	115	niepożądane				pożądane	
WYMIĘ	115	niepożądane				pożądane	
OGÓLNA	117	niepożądana				pożądana	
Wysokość w krzyżu	115	niski				wysoki	
Głębokość tułowia	105	plytki				głęboki	
Szerokość klatki piersiowej	108	wąska				szeroka	
Ustawienie zadu	102	uniesiony				spadzisty	
Szerokość zadu	125	wąski				szeroki	
Nogi tylne - Bok	104	pionowe				podsiebne	
Racice	114	długa przekątna				krótka przekątna	
Nogi tylne - Tył	105	iksowate				równoległe	
W - zawieszenie przednie	112	luźne				mocne	
Y - zawieszenie tylne	111	niskie				wysokie	
M - więzadło środkowe	107	słabe				mocne	
I - położenie	109	niskie				wysokie	
Ę - szerokość	115	wąskie				szerokie	
Strzyki - ustawienie	117	szerokie				wąskie	
Strzyki - długość	108	krótkie				długie	
Strzyki - ustawienie tył	112	zewnątrzne				wewnętrzne	
Charakter mleczny	114	ordynarny				szlachetny	
Kondycja	92	słaba				mocna	
Lokomocja	112	słaba				dobra	

WYDAJNOŚĆ MATKI				
kg mleka	kg tłuszczu	% tłuszczu	kg białka	% białka
8959	400	4.47	335	3.74

PERFECT

NL635301970

Urodzony: 05.07.2021 BLF BYF CVF
PINBALL x CRIMSON x RUBI-AGRONAUT

INDEXgPF
152

INDEX IE
2647

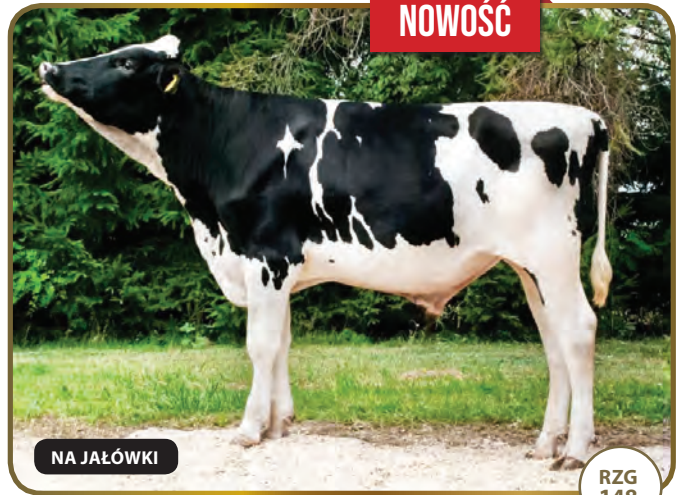

Hodowca: Import Holandia



PODINDEKSY						
produkcyjny	pokroju ogólnego	plodności	rama ciała	siła mleczności	nogi i racice	wymię
153	116	104	118	115	104	114

PRODUKCJA Powt. 78%					
mleko kg	tłuszcz kg	tłuszcz %	białko kg	białko %	indeks prod. kg
1312	82.4	0.32	58.3	0.17	199.0

WARTOŚĆ HODOWLANA			
komórki somatyczne	przeżywalność	PPB	PPM
118	122	102	113

POKRÓJ		Ekstremum 80 90 100 110 120 Ekstremum					
		KALIBER	108	mały			
TYP	112	niepożądany				pożądany	
NOGI	112	niepożądane				pożądane	
WYMIĘ	113	niepożądane				pożądane	
OGÓLNA	111	niepożądana				pożądana	
Wysokość w krzyżu	113	niski				wysoki	
Głębokość tułowia	107	plytki				głęboki	
Szerokość klatki piersiowej	104	wąska				szeroka	
Ustawienie zadu	109	uniesiony				spadzisty	
Szerokość zadu	115	wąski				szeroki	
Nogi tylne - Bok	99	pionowe				podsiebne	
Racice	100	długa przekątna				krótka przekątna	
Nogi tylne - Tył	107	iksowate				równoległe	
W - zawieszenie przednie	103	luźne				mocne	
Y - zawieszenie tylne	124	niskie				wysokie	
M - więzadło środkowe	105	słabe				mocne	
I - położenie	106	niskie				wysokie	
Ę - szerokość	114	wąskie				szerokie	
Strzyki - ustawienie	100	szerokie				wąskie	
Strzyki - długość	106	krótkie				długie	
Strzyki - ustawienie tył	111	zewnątrzne				wewnętrzne	
Charakter mleczny	116	ordynarny				szlachetny	
Kondycja	93	słaba				mocna	
Lokomocja	114	słaba				dobra	

WYDAJNOŚĆ MATKI				
kg mleka	kg tłuszczu	% tłuszczu	kg białka	% białka
-	-	-	-	-

POGBA ET SEX

DE0362989280

Urodzony: 14.04.2021 BLF BYF CVF

PUBLIC x GYMNAST x MISSOURI

INDEXgPF

152

INDEX IE

1886



RZG 149

Hodowca: Hans-Jürgen, Karin Regus GbR



PODINDEKSY

produkcyjny	pokroju ogólnego	plodności	rama ciała	siła mleczności	nogi i racice	wymię
151	126	106	104	116	109	126

PRODUKCJA

Powt. 80%

mleko kg	tłuszcz kg	tłuszcz %	białko kg	białko %	indeks prod. kg
1129	75.9	0.34	57.6	0.23	191.1

WARTOŚĆ HODOWLANA

komórki somatyczne	przeżywalność	PPB	PPM
100	120	99	101

POKRÓJ

		Ekstremum	80	90	100	110	120	Ekstremum
KALIBER	112	mały						duży
TYP	119	niepożądany						pożądany
NOGI	120	niepożądane						pożądane
WYMIĘ	125	niepożądane						pożądane
OGÓLNA	121	niepożądana						pożądana
Wysokość w krzyżu	112	niski						wysoki
Głębokość tułowia	103	plytki						głęboki
Szerokość klatki piersiowej	100	wąska						szeroka
Ustawienie zadu	100	uniesiony						spadzisty
Szerokość zadu	99	wąski						szeroki
Nogi tylne - Bok	94	pionowe						podsiebne
Racice	104	długa przekątna						krótka przekątna
Nogi tylne - Tył	116	ikswałate						równoległe
W - zawieszenie przednie	123	luźne						mocne
Y - zawieszenie tylne	125	niskie						wysokie
M - więzadło środkowe	107	słabe						mocne
I - położenie	117	niskie						wysokie
Ę - szerokość	113	wąskie						szerokie
Strzyki - ustawienie	111	szerokie						wąskie
Strzyki - długość	112	krótkie						długie
Strzyki - ustawienie tył	109	zewnątrzne						wewnętrzne
Charakter mleczny	122	ordynarny						szlachetny
Kondycja	88	słaba						mocna
Lokomocja	119	słaba						dobra

WYDAJNOŚĆ MATKI

kg mleka	kg tłuszczu	% tłuszczu	kg białka	% białka
12258	459	3.74	425	3.47

FARRELL ET

DE0542208460

Urodzony: 06.02.2022 CVF BLF BYF

FOREMAN x SKYLINE x MONTROSS

INDEXgPF

152

NOWOŚĆ

NA JAŁÓWKI



RZG 151

Hodowca: Rainer Thoenes



PODINDEKSY

produkcyjny	pokroju ogólnego	plodności	rama ciała	siła mleczności	nogi i racice	wymię
138	132	107	118	111	109	134

PRODUKCJA

Powt. 78%

mleko kg	tłuszcz kg	tłuszcz %	białko kg	białko %	indeks prod. kg
631	69.3	0.52	39.3	0.22	147.9

WARTOŚĆ HODOWLANA

komórki somatyczne	przeżywalność	PPB	PPM
121	128	105	111

POKRÓJ

		Ekstremum	80	90	100	110	120	Ekstremum
KALIBER	111	mały						duży
TYP	122	niepożądany						pożądany
NOGI	122	niepożądane						pożądane
WYMIĘ	136	niepożądane						pożądane
OGÓLNA	118	niepożądana						pożądana
Wysokość w krzyżu	113	niski						wysoki
Głębokość tułowia	109	plytki						głęboki
Szerokość klatki piersiowej	119	wąska						szeroka
Ustawienie zadu	109	uniesiony						spadzisty
Szerokość zadu	107	wąski						szeroki
Nogi tylne - Bok	93	pionowe						podsiebne
Racice	103	długa przekątna						krótka przekątna
Nogi tylne - Tył	119	ikswałate						równoległe
W - zawieszenie przednie	134	luźne						mocne
Y - zawieszenie tylne	122	niskie						wysokie
M - więzadło środkowe	100	słabe						mocne
I - położenie	133	niskie						wysokie
Ę - szerokość	108	wąskie						szerokie
Strzyki - ustawienie	112	szerokie						wąskie
Strzyki - długość	102	krótkie						długie
Strzyki - ustawienie tył	96	zewnątrzne						wewnętrzne
Charakter mleczny	103	ordynarny						szlachetny
Kondycja	113	słaba						mocna
Lokomocja	127	słaba						dobra

WYDAJNOŚĆ MATKI

kg mleka	kg tłuszczu	% tłuszczu	kg białka	% białka
-	-	-	-	-



WYCENA GENOMOWA



KRISPY ET

NL889323731

Urodzony: 15.11.2021 CVF BLF BYF
PINBALL x SKYWALKER x FORTUNE

INDEXgPF

152

INDEX IE

2525



Hodowca: GenHotel B.V.



PODINDEKSY						
produkcyjny	pokroju ogólnego	plodności	rama ciała	siła mleczności	nogi i racice	wymię
148	114	120	104	106	93	121

PRODUKCJA Powt. 79%					
mleko kg	tłuszcz kg	tłuszcz %	białko kg	białko %	indeks prod. kg
806	83.8	0.59	48.9	0.26	181.5

WARTOŚĆ HODOWLANA			
komórki somatyczne	przeżywalność	PPB	PPM
113	127	100	113

POKRÓJ		Ekstremum 80 90 100 110 120 Ekstremum					
KALIBER	105	mały					duży
TYP	108	niepożądany					pożądany
NOGI	107	niepożądane					pożądane
WYMIĘ	121	niepożądane					pożądane
OGÓLNA	112	niepożądana					pożądana
Wysokość w krzyżu	108	niski					wysoki
Głębokość tułowia	95	plytki					głęboki
Szerokość klatki piersiowej	102	wąska					szeroka
Ustawienie zadu	96	uniesiony					spadzisty
Szerokość zadu	108	wąski					szeroki
Nogi tylne - Bok	106	pionowe					podsiebne
Racice	87	długa przekątna					krótka przekątna
Nogi tylne - Tył	99	iksowate					równoległe
W - zawieszenie przednie	118	luźne					mocne
Y - zawieszenie tylne	122	niskie					wysokie
M - więzadło środkowe	103	słabe					mocne
I - położenie	115	niskie					wysokie
Ę - szerokość	114	wąskie					szerokie
Strzyki - ustawienie	99	szerokie					wąskie
Strzyki - długość	93	krótkie					długie
Strzyki - ustawienie tył	104	zewnątrzne					wewnętrzne
Charakter mleczny	108	ordynarny					szlachetny
Kondycja	98	słaba					mocna
Lokomocja	111	słaba					dobra

WYDAJNOŚĆ MATKI				
kg mleka	kg tłuszczu	% tłuszczu	kg białka	% białka
11458	473	4.13	411	3.59

BORITAS

DE1306102593

Urodzony: 15.08.2021 CVF BLF BYF RDC
BENDER x RAFTING x GYMNAST

INDEXgPF

152

INDEX IE

2398



Hodowca: Tantzen/Dobbehaus GbR



PODINDEKSY						
produkcyjny	pokroju ogólnego	plodności	rama ciała	siła mleczności	nogi i racice	wymię
139	134	105	107	114	117	133

PRODUKCJA Powt. 79%					
mleko kg	tłuszcz kg	tłuszcz %	białko kg	białko %	indeks prod. kg
836	63.5	0.34	43.9	0.19	151.2

WARTOŚĆ HODOWLANA			
komórki somatyczne	przeżywalność	PPB	PPM
122	124	99	106

POKRÓJ		Ekstremum 80 90 100 110 120 Ekstremum					
KALIBER	112	mały					duży
TYP	121	niepożądany					pożądany
NOGI	122	niepożądane					pożądane
WYMIĘ	128	niepożądane					pożądane
OGÓLNA	120	niepożądana					pożądana
Wysokość w krzyżu	116	niski					wysoki
Głębokość tułowia	100	plytki					głęboki
Szerokość klatki piersiowej	108	wąska					szeroka
Ustawienie zadu	90	uniesiony					spadzisty
Szerokość zadu	115	wąski					szeroki
Nogi tylne - Bok	99	pionowe					podsiebne
Racice	111	długa przekątna					krótka przekątna
Nogi tylne - Tył	120	iksowate					równoległe
W - zawieszenie przednie	128	luźne					mocne
Y - zawieszenie tylne	119	niskie					wysokie
M - więzadło środkowe	109	słabe					mocne
I - położenie	129	niskie					wysokie
Ę - szerokość	112	wąskie					szerokie
Strzyki - ustawienie	111	szerokie					wąskie
Strzyki - długość	105	krótkie					długie
Strzyki - ustawienie tył	113	zewnątrzne					wewnętrzne
Charakter mleczny	115	ordynarny					szlachetny
Kondycja	99	słaba					mocna
Lokomocja	124	słaba					dobra

WYDAJNOŚĆ MATKI				
kg mleka	kg tłuszczu	% tłuszczu	kg białka	% białka
11614	476	4.10	405	3.49

BENNY

NL685504000

Urodzony: 08.12.2020 BLF BYF CVF
BEST BENZ x KEITH x BANDARES

INDEXgPF

151

INDEX IE

2613

NOWOŚĆ

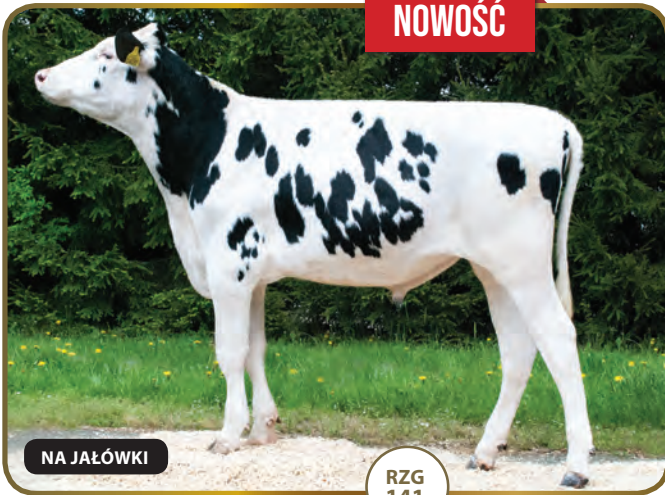

NA JAŁÓWKI

RZG
141

Hodowca: Import Holandia



AB
A2A2

PODINDEKSY

produkcyjny	pokroju ogólnego	plodności	rama ciała	siła mleczności	nogi i racice	wymię
143	124	110	120	109	111	121

PRODUKCJA

Powt. 78%

mleko kg	tłuszcz kg	tłuszcz %	białko kg	białko %	indeks prod. kg
1381	57.9	0.02	52.6	0.08	163.1

WARTOŚĆ HODOWLANA

komórki somatyczne	przeżywalność	PPB	PPM
124	122	109	119

POKRÓJ

		Ekstremum	80	90	100	110	120	Ekstremum
KALIBER	108	mały						duży
TYP	119	niepożądany						pożądany
NOGI	123	niepożądane						pożądane
WYMIĘ	122	niepożądane						pożądane
OGÓLNA	118	niepożądana						pożądana
Wysokość w krzyżu	118	niski						wysoki
Głębokość tułowia	95	plytki						głęboki
Szerokość klatki piersiowej	95	wąska						szeroka
Ustawienie zadu	113	uniesiony						spadzisty
Szerokość zadu	115	wąski						szeroki
Nogi tylne - Bok	81	pionowe						podsiebne
Racice	110	długa przekątna						krótka przekątna
Nogi tylne - Tył	121	ikswałte						równoległe
W - zawieszanie przednie	114	łuzne						mocne
Y - zawieszanie tylne	123	niskie						wysokie
M - więzadło środkowe	102	slabe						mocne
I - położenie	118	niskie						wysokie
Ę - szerokość	113	wąskie						szerokie
Strzyki - ustawienie	98	szerokie						wąskie
Strzyki - długość	98	krótkie						długie
Strzyki - ustawienie tył	101	zewnątrzne						wewnętrzne
Charakter mleczny	115	ordynarny						szlachetny
Kondycja	89	slaba						mocna
Lokomocja	122	slaba						dobra

WYDAJNOŚĆ MATKI

kg mleka	kg tłuszczu	% tłuszczu	kg białka	% białka
11900	469	3.94	404	3.4

FOREMAN ET SEX

DE1406051280

Urodzony: 17.04.2020 BYF CVF BLF
FREEMAX x RUBICON x BALISTO

INDEXgPF

151

INDEX IE

2389



KeLeKi
RZG
148
TPI
2863

Hodowca: Agrar GmbH Auligk



AA
A1A2

PODINDEKSY

produkcyjny	pokroju ogólnego	plodności	rama ciała	siła mleczności	nogi i racice	wymię
144	121	117	105	100	110	123

PRODUKCJA

Powt. 81%

mleko kg	tłuszcz kg	tłuszcz %	białko kg	białko %	indeks prod. kg
1169	69.4	0.24	49.8	0.13	169.0

WARTOŚĆ HODOWLANA

komórki somatyczne	przeżywalność	PPB	PPM
106	131	103	122

POKRÓJ

		Ekstremum	80	90	100	110	120	Ekstremum
KALIBER	110	mały						duży
TYP	109	niepożądany						pożądany
NOGI	112	niepożądane						pożądane
WYMIĘ	127	niepożądane						pożądane
OGÓLNA	109	niepożądana						pożądana
Wysokość w krzyżu	101	niski						wysoki
Głębokość tułowia	94	plytki						głęboki
Szerokość klatki piersiowej	105	wąska						szeroka
Ustawienie zadu	95	uniesiony						spadzisty
Szerokość zadu	121	wąski						szeroki
Nogi tylne - Bok	104	pionowe						podsiebne
Racice	100	długa przekątna						krótka przekątna
Nogi tylne - Tył	118	ikswałte						równoległe
W - zawieszanie przednie	122	łuzne						mocne
Y - zawieszanie tylne	126	niskie						wysokie
M - więzadło środkowe	93	slabe						mocne
I - położenie	119	niskie						wysokie
Ę - szerokość	116	wąskie						szerokie
Strzyki - ustawienie	102	szerokie						wąskie
Strzyki - długość	107	krótkie						długie
Strzyki - ustawienie tył	87	zewnątrzne						wewnętrzne
Charakter mleczny	99	ordynarny						szlachetny
Kondycja	103	slaba						mocna
Lokomocja	114	slaba						dobra

WYDAJNOŚĆ MATKI

kg mleka	kg tłuszczu	% tłuszczu	kg białka	% białka
12826	527	4.11	444	3.46



WYCENA GENOMOWA



PRECO ET

DE0540816130

Urodzony: 13.11.2019 BLF CVF BYF
PURSUIT x GYMNAST x SILVER

INDEXgPF
151

INDEX IE
2437



RZG
146

Hodowca: Christoph Eberhard



AB
A1A1

PODINDEKSY

produkcyjny	pokroju ogólnego	plodności	rama ciała	siła mleczności	nogi i racice	wymię
142	127	110	109	110	117	123

PRODUKCJA Powt. 80%

mleko kg	tłuszcz kg	tłuszcz %	białko kg	białko %	indeks prod. kg
1057	62.3	0.22	48.3	0.15	159.0

WARTOŚĆ HODOWLANA

komórki somatyczne	przeżywalność	PPB	PPM
119	122	97	108

POKRÓJ

		Ekstremum	80	90	100	110	120	Ekstremum
KALIBER	109	mały						duży
TYP	114	niepożądany						pożądany
NOGI	112	niepożądane						pożądane
WYMIĘ	127	niepożądane						pożądane
OGÓLNA	116	niepożądana						pożądana
Wysokość w krzyżu	113	niski						wysoki
Głębokość tułowia	103	plytki						głęboki
Szerokość klatki piersiowej	113	wąska						szeroka
Ustawienie zadu	94	uniesiony						spadzisty
Szerokość zadu	115	wąski						szeroki
Nogi tylne - Bok	100	pionowe						podsiebne
Racice	122	długa przekątna						krótka przekątna
Nogi tylne - Tył	107	iksowate						równoległe
W - zawieszenie przednie	119	luźne						mocne
Y - zawieszenie tylne	130	niskie						wysokie
M - więzadło środkowe	105	słabe						mocne
I - położenie	114	niskie						wysokie
Ę - szerokość	115	wąskie						szerokie
Strzyki - ustawienie	107	szerokie						wąskie
Strzyki - długość	112	krótkie						długie
Strzyki - ustawienie tył	101	zewnątrzne						wewnętrzne
Charakter mleczny	106	ordynarny						szlachetny
Kondycja	103	słaba						mocna
Lokomocja	108	słaba						dobra

WYDAJNOŚĆ MATKI

kg mleka	kg tłuszczu	% tłuszczu	kg białka	% białka
12643	559	4.42	457	3.61

FOURCADE ET

DE1505231276

Urodzony: 25.02.2022 CVF BLF BYF RDC
FOREMAN x TOPMODEL x SONIC

INDEXgPF
150



RZG
150

Hodowca: Kersten GbR



AB
A2A2

PODINDEKSY

produkcyjny	pokroju ogólnego	plodności	rama ciała	siła mleczności	nogi i racice	wymię
140	120	115	111	102	112	119

PRODUKCJA Powt. 78%

mleko kg	tłuszcz kg	tłuszcz %	białko kg	białko %	indeks prod. kg
1000	68.0	0.31	43.6	0.12	155.2

WARTOŚĆ HODOWLANA

komórki somatyczne	przeżywalność	PPB	PPM
119	132	106	121

POKRÓJ

		Ekstremum	80	90	100	110	120	Ekstremum
KALIBER	108	mały						duży
TYP	107	niepożądany						pożądany
NOGI	114	niepożądane						pożądane
WYMIĘ	120	niepożądane						pożądane
OGÓLNA	106	niepożądana						pożądana
Wysokość w krzyżu	104	niski						wysoki
Głębokość tułowia	96	plytki						głęboki
Szerokość klatki piersiowej	103	wąska						szeroka
Ustawienie zadu	110	uniesiony						spadzisty
Szerokość zadu	106	wąski						szeroki
Nogi tylne - Bok	105	pionowe						podsiebne
Racice	103	długa przekątna						krótka przekątna
Nogi tylne - Tył	117	iksowate						równoległe
W - zawieszenie przednie	118	luźne						mocne
Y - zawieszenie tylne	115	niskie						wysokie
M - więzadło środkowe	94	słabe						mocne
I - położenie	117	niskie						wysokie
Ę - szerokość	108	wąskie						szerokie
Strzyki - ustawienie	105	szerokie						wąskie
Strzyki - długość	100	krótkie						długie
Strzyki - ustawienie tył	100	zewnątrzne						wewnętrzne
Charakter mleczny	102	ordynarny						szlachetny
Kondycja	107	słaba						mocna
Lokomocja	116	słaba						dobra

WYDAJNOŚĆ MATKI

kg mleka	kg tłuszczu	% tłuszczu	kg białka	% białka
-	-	-	-	-

RODNEY ET

DE0541305098

Urodzony: 09.09.2020 BYF CVF BLF

RAFINHA x SUPREME x BATTLECRY

INDEXgPF

150

INDEX IE

2757



Hodowca: Bunge Agrar, Stemwede



PODINDEKSY

produkcyjny	pokroju ogólnego	plodności	rama ciała	siła mleczności	nogi i racice	wymię
136	127	112	97	102	106	133

PRODUKCJA Powt. 79%

mleko kg	tłuszcz kg	tłuszcz %	białko kg	białko %	indeks prod. kg
1175	67.4	0.22	36.6	-0.02	140.6

WARTOŚĆ HODOWLANA

komórki somatyczne	przeżywalność	PPB	PPM
126	130	106	108

POKRÓJ

		Ekstremum	80	90	100	110	120	Ekstremum
KALIBER	105	mały						duży
TYP	115	niepożądany						pożądany
NOGI	113	niepożądane						pożądane
WYMIĘ	136	niepożądane						pożądane
OGÓLNA	112	niepożądana						pożądana
Wysokość w krzyżu	108	niski						wysoki
Głębokość tułowia	94	plytki						głęboki
Szerokość klatki piersiowej	95	wąska						szeroła
Ustawienie zadu	89	uniesiony						spadzisty
Szerokość zadu	107	wąski						szeroła
Nogi tylne - Bok	87	pionowe						podsiebne
Racice	117	długa przekątna						krótka przekątna
Nogi tylne - Tył	99	ikswale						równoległe
W - zawieszanie przednie	134	luźne						mocne
Y - zawieszanie tylne	130	niskie						wysokie
M - więzadło środkowe	109	slabe						mocne
I - położenie	126	niskie						wysokie
Ę - szerokość	105	wąskie						szeroła
Strzyki - ustawienie	108	szeroła						wąskie
Strzyki - długość	110	krótkie						długie
Strzyki - ustawienie tył	105	zewnątrzne						wewnątrzne
Charakter mleczny	106	ordynarny						szlachetny
Kondycja	96	slaba						mocna
Lokomocja	114	slaba						dobra

WYDAJNOŚĆ MATKI

kg mleka	kg tłuszczu	% tłuszczu	kg białka	% białka
12733	658	5.17	483	3.79

AMPER G

PL005514311444

Urodzony: 01.03.2021 BYF CVF BLF

ALTATOP-RED x SANTORIUS x SALVATORE

INDEXgPF

149

INDEX IE

2723

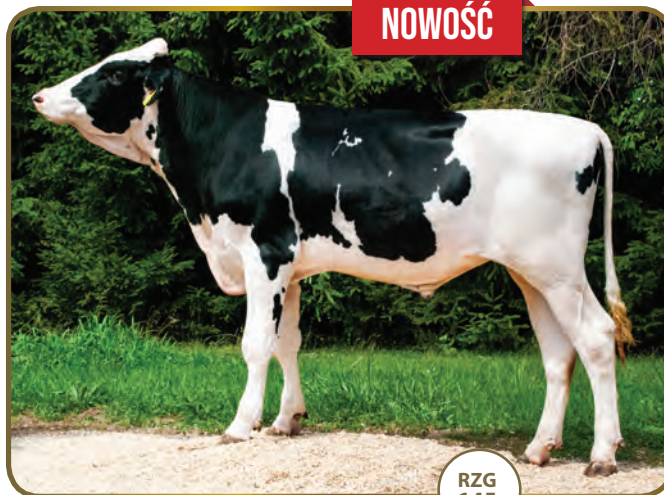

Hodowca: OHZ Głogówek Sp. z o.o.



PODINDEKSY

produkcyjny	pokroju ogólnego	plodności	rama ciała	siła mleczności	nogi i racice	wymię
135	127	109	111	113	108	128

PRODUKCJA Powt. 74%

mleko kg	tłuszcz kg	tłuszcz %	białko kg	białko %	indeks prod. kg
1134	49.8	0.04	43.2	0.07	136.2

WARTOŚĆ HODOWLANA

komórki somatyczne	przeżywalność	PPB	PPM
127	128	96	108

POKRÓJ

		Ekstremum	80	90	100	110	120	Ekstremum
KALIBER	111	mały						duży
TYP	117	niepożądany						pożądany
NOGI	110	niepożądane						pożądane
WYMIĘ	126	niepożądane						pożądane
OGÓLNA	117	niepożądana						pożądana
Wysokość w krzyżu	118	niski						wysoki
Głębokość tułowia	108	plytki						głęboki
Szerokość klatki piersiowej	120	wąska						szeroła
Ustawienie zadu	97	uniesiony						spadzisty
Szerokość zadu	101	wąski						szeroła
Nogi tylne - Bok	99	pionowe						podsiebne
Racice	110	długa przekątna						krótka przekątna
Nogi tylne - Tył	103	ikswale						równoległe
W - zawieszanie przednie	119	luźne						mocne
Y - zawieszanie tylne	118	niskie						wysokie
M - więzadło środkowe	116	slabe						mocne
I - położenie	122	niskie						wysokie
Ę - szerokość	112	wąskie						szeroła
Strzyki - ustawienie	109	szeroła						wąskie
Strzyki - długość	111	krótkie						długie
Strzyki - ustawienie tył	116	zewnątrzne						wewnątrzne
Charakter mleczny	105	ordynarny						szlachetny
Kondycja	110	slaba						mocna
Lokomocja	108	slaba						dobra

WYDAJNOŚĆ MATKI

kg mleka	kg tłuszczu	% tłuszczu	kg białka	% białka
-	-	-	-	-



WYCENA GENOMOWA



KZ GODRYK

PL005479269422

Urodzony: 01.04.2020 CVF BLF BYF
GIGABYTE x CONCERT x BOASTFUL

INDEXgPF
149

INDEX IE
2460



Hodowca: OHZ Kamieniec Żąbkowicki



PODINDEKSY						
produkcyjny	pokroju ogólnego	plodności	rama ciała	siła mleczności	nogi i racice	wymię
134	129	115	116	101	111	130

PRODUKCJA Powt. 76%					
mleko kg	tłuszcz kg	tłuszcz %	białko kg	białko %	indeks prod. kg
1203	41.2	-0.09	44.9	0.06	131.1

WARTOŚĆ HODOWLANA			
komórki somatyczne	przeżywalność	PPB	PPM
123	126	112	112

POKRÓJ		Ekstremum 80 90 100 110 120 Ekstremum					
KALIBER	110	mały					duży
TYP	110	niepóźniony					pożądany
NOGI	121	niepóźniane					pożądane
WYMIĘ	128	niepóźniane					pożądane
OGÓLNA	111	niepóźniana					pożądana
Wysokość w krzyżu	109	niski					wysoki
Głębokość tułowia	86	płytki					głęboki
Szerokość klatki piersiowej	101	wąska					szeroka
Ustawienie zadu	112	uniesiony					spadzisty
Szerokość zadu	115	wąski					szeroki
Nogi tylne - Bok	94	pionowe					podsiebne
Racice	112	długa przekątna					krótka przekątna
Nogi tylne - Tył	112	iksowate					równoległe
W - zawieszenie przednie	122	luźne					mocne
Y - zawieszenie tylne	130	niskie					wysokie
M - więzadło środkowe	112	słabe					mocne
I - położenie	120	niskie					wysokie
Ę - szerokość	120	wąskie					szerokie
Strzyki - ustawienie	100	szerokie					wąskie
Strzyki - długość	108	krótkie					długie
Strzyki - ustawienie tył	110	zewnętrzne					wewnętrzne
Charakter mleczny	103	ordynarny					szlachetny
Kondycja	103	słaba					mocna
Lokomocja	121	słaba					dobra

WYDAJNOŚĆ MATKI					
kg mleka	kg tłuszczu	% tłuszczu	kg białka	% białka	liczba dni
12452	465	3.74	381	3.06	295

RIVERIO ET

DE0123750127

Urodzony: 19.09.2019 CVF BLF BYF
RAFTING x HELIX x SUPERSHOT

INDEXgPF
149

INDEX IE
2081



Hodowca: Rainer Weingang



PODINDEKSY						
produkcyjny	pokroju ogólnego	plodności	rama ciała	siła mleczności	nogi i racice	wymię
138	141	91	107	115	129	135

PRODUKCJA Powt. 81%					
mleko kg	tłuszcz kg	tłuszcz %	białko kg	białko %	indeks prod. kg
1057	56.7	0.15	44.9	0.11	146.4

WARTOŚĆ HODOWLANA			
komórki somatyczne	przeżywalność	PPB	PPM
121	117	96	107

POKRÓJ		Ekstremum 80 90 100 110 120 Ekstremum					
KALIBER	114	mały					duży
TYP	126	niepóźniony					pożądany
NOGI	134	niepóźniane					pożądane
WYMIĘ	134	niepóźniane					pożądane
OGÓLNA	124	niepóźniana					pożądana
Wysokość w krzyżu	121	niski					wysoki
Głębokość tułowia	108	płytki					głęboki
Szerokość klatki piersiowej	120	wąska					szeroka
Ustawienie zadu	84	uniesiony					spadzisty
Szerokość zadu	115	wąski					szeroki
Nogi tylne - Bok	81	pionowe					podsiebne
Racice	132	długa przekątna					krótka przekątna
Nogi tylne - Tył	128	iksowate					równoległe
W - zawieszenie przednie	129	luźne					mocne
Y - zawieszenie tylne	127	niskie					wysokie
M - więzadło środkowe	115	słabe					mocne
I - położenie	129	niskie					wysokie
Ę - szerokość	108	wąskie					szerokie
Strzyki - ustawienie	102	szerokie					wąskie
Strzyki - długość	118	krótkie					długie
Strzyki - ustawienie tył	106	zewnętrzne					wewnętrzne
Charakter mleczny	108	ordynarny					szlachetny
Kondycja	110	słaba					mocna
Lokomocja	135	słaba					dobra

WYDAJNOŚĆ MATKI				
kg mleka	kg tłuszczu	% tłuszczu	kg białka	% białka
9555	387	4.05	321	3.36

AKIO RDC ET

DE1504715429

Urodzony: 17.01.2021 BLF BYF CVF RDC
ALTATOP-RED x HAWAI x MODESTY

INDEXgPF

149

INDEX IE

2594



Hodowca: USA/Herdbuch



PODINDEKSY

produkcyjny	pokroju ogólnego	plodności	rama ciała	siła mleczności	nogi i racice	wymię
129	126	122	101	103	111	129

PRODUKCJA Powt. 79%

mleko kg	tłuszcz kg	tłuszcz %	białko kg	białko %	indeks prod. kg
872	50.1	0.17	32.0	0.04	114.2

WARTOŚĆ HODOWLANA

komórki somatyczne	przeżywalność	PPB	PPM
124	141	106	115

POKRÓJ

		Ekstremum	80	90	100	110	120	Ekstremum
KALIBER	112	mały						duży
TYP	113	niepożądany						pożądany
NOGI	117	niepożądane						pożądane
WYMIĘ	126	niepożądane						pożądane
OGÓLNA	113	niepożądana						pożądana
Wysokość w krzyżu	114	niski						wysoki
Głębokość tułowia	93	plytki						głęboki
Szerokość klatki piersiowej	96	wąska						szeroka
Ustawienie zadu	101	uniesiony						spadzisty
Szerokość zadu	87	wąski						szeroki
Nogi tylne - Bok	100	pionowe						podsiebne
Racice	114	długa przekątna						krótka przekątna
Nogi tylne - Tył	105	ikswałte						równoległe
W - zawieszenie przednie	122	łuzne						mocne
Y - zawieszenie tylne	122	niskie						wysokie
M - więzadło środkowe	104	słabe						mocne
I - położenie	127	niskie						wysokie
Ę - szerokość	109	wąskie						szerokie
Strzyki - ustawienie	109	szerokie						wąskie
Strzyki - długość	94	krótkie						długie
Strzyki - ustawienie tył	113	zewnątrzne						wewnętrzne
Charakter mleczny	106	ordynarny						szlachetny
Kondycja	101	słaba						mocna
Lokomocja	114	słaba						dobra

WYDAJNOŚĆ MATKI

kg mleka	kg tłuszczu	% tłuszczu	kg białka	% białka
-	-	-	-	-

CALVADOS ET

DE0362351658

Urodzony: 10.03.2020 BYF CVF BLF
CROWN x GYMNAST x BOSS

INDEXgPF

148

INDEX IE

2437



Hodowca: Uwe Reinermann, Gehrde



PODINDEKSY

produkcyjny	pokroju ogólnego	plodności	rama ciała	siła mleczności	nogi i racice	wymię
140	124	105	104	108	111	125

PRODUKCJA Powt. 80%

mleko kg	tłuszcz kg	tłuszcz %	białko kg	białko %	indeks prod. kg
1079	68.7	0.28	42.0	0.07	152.8

WARTOŚĆ HODOWLANA

komórki somatyczne	przeżywalność	PPB	PPM
123	122	91	112

POKRÓJ

		Ekstremum	80	90	100	110	120	Ekstremum
KALIBER	108	mały						duży
TYP	117	niepożądany						pożądany
NOGI	118	niepożądane						pożądane
WYMIĘ	125	niepożądane						pożądane
OGÓLNA	116	niepożądana						pożądana
Wysokość w krzyżu	111	niski						wysoki
Głębokość tułowia	95	plytki						głęboki
Szerokość klatki piersiowej	103	wąska						szeroka
Ustawienie zadu	93	uniesiony						spadzisty
Szerokość zadu	111	wąski						szeroki
Nogi tylne - Bok	100	pionowe						podsiebne
Racice	108	długa przekątna						krótka przekątna
Nogi tylne - Tył	112	ikswałte						równoległe
W - zawieszenie przednie	115	łuzne						mocne
Y - zawieszenie tylne	124	niskie						wysokie
M - więzadło środkowe	114	słabe						mocne
I - położenie	119	niskie						wysokie
Ę - szerokość	111	wąskie						szerokie
Strzyki - ustawienie	105	szerokie						wąskie
Strzyki - długość	103	krótkie						długie
Strzyki - ustawienie tył	106	zewnątrzne						wewnętrzne
Charakter mleczny	111	ordynarny						szlachetny
Kondycja	95	słaba						mocna
Lokomocja	121	słaba						dobra

WYDAJNOŚĆ MATKI

kg mleka	kg tłuszczu	% tłuszczu	kg białka	% białka
12863	583	4.53	473	3.68



WYCENA GENOMOWA



DEBO-JARL

PL005504062387

Urodzony: 09.11.2021 CVF BLF BYF

JARIK x GYMNAST x DOBERMAN

INDEXgPF

148

INDEX IE

2486



Hodowca: OHZ Dębołęka



PODINDEKSY

produkcyjny	pokroju ogólnego	plodności	rama ciała	siła mleczności	nogi i racice	wymię
140	125	106	110	117	108	124

PRODUKCJA Powt. 74%

mleko kg	tłuszcz kg	tłuszcz %	białko kg	białko %	indeks prod. kg
1210	65.5	0.18	44.4	0.05	154.4

WARTOŚĆ HODOWLANA

komórki somatyczne	przeżywalność	PPB	PPM
123	121	99	103

POKRÓJ

		Ekstremum	80	90	100	110	120	Ekstremum
KALIBER	114	mały						duży
TYP	123	niepożądany						pożądany
NOGI	118	niepożądane						pożądane
WYMIĘ	126	niepożądane						pożądane
OGÓLNA	123	niepożądana						pożądana
Wysokość w krzyżu	113	niski						wysoki
Głębokość tułowia	115	plytki						głęboki
Szerokość klatki piersiowej	109	wąska						szeroka
Ustawienie zadu	97	uniesiony						spadzisty
Szerokość zadu	113	wąski						szeroki
Nogi tylne - Bok	94	pionowe						podsiebne
Racice	108	długa przekątna						krótka przekątna
Nogi tylne - Tył	111	iksowate						równoległe
W - zawieszenie przednie	123	luźne						mocne
Y - zawieszenie tylne	127	niskie						wysokie
M - więzadło środkowe	100	słabe						mocne
I - położenie	114	niskie						wysokie
Ę - szerokość	116	wąskie						szerokie
Strzyki - ustawienie	119	szerokie						wąskie
Strzyki - długość	105	krótkie						długie
Strzyki - ustawienie tył	102	zewnątrzne						wewnętrzne
Charakter mleczny	116	ordynarny						szlachetny
Kondycja	99	słaba						mocna
Lokomocja	117	słaba						dobra

WYDAJNOŚĆ MATKI

kg mleka	kg tłuszczu	% tłuszczu	kg białka	% białka
13159	569	4.33	448	3.4

DEBO-TOOR

PL005463067799

Urodzony: 09.12.2020 BLF CVF BYF

TOPSTONE x HOTLINE x BATTLECRY

INDEXgPF

148

INDEX IE

2646



NA JAŁÓWKI

RZG

142

Hodowca: OHZ Dębołęka



PODINDEKSY

produkcyjny	pokroju ogólnego	plodności	rama ciała	siła mleczności	nogi i racice	wymię
139	121	109	113	110	111	117

PRODUKCJA Powt. 75%

mleko kg	tłuszcz kg	tłuszcz %	białko kg	białko %	indeks prod. kg
1074	54.3	0.12	47.5	0.14	149.4

WARTOŚĆ HODOWLANA

komórki somatyczne	przeżywalność	PPB	PPM
128	125	101	112

POKRÓJ

		Ekstremum	80	90	100	110	120	Ekstremum
KALIBER	106	mały						duży
TYP	114	niepożądany						pożądany
NOGI	111	niepożądane						pożądane
WYMIĘ	119	niepożądane						pożądane
OGÓLNA	114	niepożądana						pożądana
Wysokość w krzyżu	115	niski						wysoki
Głębokość tułowia	105	plytki						głęboki
Szerokość klatki piersiowej	114	wąska						szeroka
Ustawienie zadu	98	uniesiony						spadzisty
Szerokość zadu	116	wąski						szeroki
Nogi tylne - Bok	96	pionowe						podsiebne
Racice	116	długa przekątna						krótka przekątna
Nogi tylne - Tył	105	iksowate						równoległe
W - zawieszenie przednie	117	luźne						mocne
Y - zawieszenie tylne	110	niskie						wysokie
M - więzadło środkowe	106	słabe						mocne
I - położenie	115	niskie						wysokie
Ę - szerokość	103	wąskie						szerokie
Strzyki - ustawienie	102	szerokie						wąskie
Strzyki - długość	108	krótkie						długie
Strzyki - ustawienie tył	102	zewnątrzne						wewnętrzne
Charakter mleczny	104	ordynarny						szlachetny
Kondycja	106	słaba						mocna
Lokomocja	110	słaba						dobra

WYDAJNOŚĆ MATKI

kg mleka	kg tłuszczu	% tłuszczu	kg białka	% białka
-	-	-	-	-

KZ EXPECTO

PL005479271456

Urodzony: 10.08.2020 BYF CVF BLF

EXPANSION x KALUSCHO x LEEROY

INDEXgPF

148

INDEX IE

2112



Hodowca: OHZ Kamieniec Żąbkowicki



PODINDEKSY

produkcyjny	pokroju ogólnego	plodności	rama ciała	siła mleczności	nogi i racice	wymię
140	132	94	103	113	118	131

PRODUKCJA Powt. 75%

mleko kg	tłuszcz kg	tłuszcz %	białko kg	białko %	indeks prod. kg
859	65.7	0.36	44.4	0.19	154.6

WARTOŚĆ HODOWLANA

komórki somatyczne	przeżywalność	PPB	PPM
120	118	110	99

POKRÓJ

		Ekstremum	80	90	100	110	120	Ekstremum
KALIBER	111	mały						duży
TYP	124	niepożądany						pożądany
NOGI	122	niepożądane						pożądane
WYMIĘ	129	niepożądane						pożądane
OGÓLNA	124	niepożądana						pożądana
Wysokość w krzyżu	119	niski						wysoki
Głębokość tułowia	105	plytki						głęboki
Szerokość klatki piersiowej	100	wąska						szeroka
Ustawienie zadu	91	uniesiony						spadzisty
Szerokość zadu	106	wąski						szeroki
Nogi tylne - Bok	93	pionowe						podsiebne
Racice	117	długa przekątna						krótka przekątna
Nogi tylne - Tył	118	iksowate						równoległe
W - zawieszenie przednie	122	luźne						mocne
Y - zawieszenie tylne	126	niskie						wysokie
M - więzadło środkowe	120	słabe						mocne
I - położenie	124	niskie						wysokie
Ę - szerokość	109	wąskie						szerokie
Strzyki - ustawienie	103	szerokie						wąskie
Strzyki - długość	104	krótkie						długie
Strzyki - ustawienie tył	107	zewnętrzne						wewnętrzne
Charakter mleczny	116	ordynarny						szlachetny
Kondycja	88	słaba						mocna
Lokomocja	119	słaba						dobra

WYDAJNOŚĆ MATKI

kg mleka	kg tłuszczu	% tłuszczu	kg białka	% białka
12186	556	4.56	465	3.82

MESSI

NL696919594

Urodzony: 30.01.2020 BYF CVF BLF

MARTIN x CAMERON x BOARD

INDEXgPF

148

INDEX IE

2171



Hodowca: Import Holandia



PODINDEKSY

produkcyjny	pokroju ogólnego	plodności	rama ciała	siła mleczności	nogi i racice	wymię
145	122	102	100	109	110	123

PRODUKCJA Powt. 79%

mleko kg	tłuszcz kg	tłuszcz %	białko kg	białko %	indeks prod. kg
1373	67.8	0.13	51.9	0.07	171.6

WARTOŚĆ HODOWLANA

komórki somatyczne	przeżywalność	PPB	PPM
112	121	117	114

POKRÓJ

		Ekstremum	80	90	100	110	120	Ekstremum
KALIBER	108	mały						duży
TYP	117	niepożądany						pożądany
NOGI	118	niepożądane						pożądane
WYMIĘ	125	niepożądane						pożądane
OGÓLNA	119	niepożądana						pożądana
Wysokość w krzyżu	114	niski						wysoki
Głębokość tułowia	96	plytki						głęboki
Szerokość klatki piersiowej	97	wąska						szeroka
Ustawienie zadu	90	uniesiony						spadzisty
Szerokość zadu	105	wąski						szeroki
Nogi tylne - Bok	102	pionowe						podsiebne
Racice	110	długa przekątna						krótka przekątna
Nogi tylne - Tył	107	iksowate						równoległe
W - zawieszenie przednie	117	luźne						mocne
Y - zawieszenie tylne	122	niskie						wysokie
M - więzadło środkowe	107	słabe						mocne
I - położenie	120	niskie						wysokie
Ę - szerokość	105	wąskie						szerokie
Strzyki - ustawienie	107	szerokie						wąskie
Strzyki - długość	105	krótkie						długie
Strzyki - ustawienie tył	105	zewnętrzne						wewnętrzne
Charakter mleczny	115	ordynarny						szlachetny
Kondycja	91	słaba						mocna
Lokomocja	117	słaba						dobra

WYDAJNOŚĆ MATKI

kg mleka	kg tłuszczu	% tłuszczu	kg białka	% białka
10623	467	4.39	376	3.54



WYCENA GENOMOWA



POLARIS

PL005455070776

Urodzony: 26.06.2021 CVF BLF BYF
DANKO ZOOM x BUMPER x JAGGER

INDEXgPF
148

INDEX IE
2267



Hodowca: GR Szczepan Wysokiński



PODINDEKSY						
produkcyjny	pokroju ogólnego	plodności	rama ciała	siła mleczności	nogi i racice	wymię
139	135	98	114	104	116	135

PRODUKCJA Powt. 73%					
mleko kg	tłuszcz kg	tłuszcz %	białko kg	białko %	indeks prod. kg
1174	54.4	0.07	47.8	0.10	150.1

WARTOŚĆ HODOWLANA			
komórki somatyczne	przeżywalność	PPB	PPM
116	118	100	97

POKRÓJ		Ekstremum 80 90 100 110 120 Ekstremum					
KALIBER	113	mały					duży
TYP	108	niepożądany					pożądany
NOGI	127	niepożądane					pożądane
WYMIĘ	129	niepożądane					pożądane
OGÓLNA	119	niepożądana					pożądana
Wysokość w krzyżu	115	niski					wysoki
Głębokość tułowia	92	plytki					głęboki
Szerokość klatki piersiowej	111	wąska					szeroka
Ustawienie zadu	106	uniesiony					spadzisty
Szerokość zadu	104	wąski					szeroki
Nogi tylne - Bok	88	pionowe					podsiebne
Racice	122	długa przekątna					krótka przekątna
Nogi tylne - Tył	111	iksowate					równoległe
W - zawieszenie przednie	127	luźne					mocne
Y - zawieszenie tylne	130	niskie					wysokie
M - więzadło środkowe	113	słabe					mocne
I - położenie	127	niskie					wysokie
Ę - szerokość	115	wąskie					szerokie
Strzyki - ustawienie	115	szerokie					wąskie
Strzyki - długość	103	krótkie					długie
Strzyki - ustawienie tył	116	zewnątrzne					wewnętrzne
Charakter mleczny	101	ordynarny					szlachetny
Kondycja	114	słaba					mocna
Lokomocja	121	słaba					dobra

DAJNOŚĆ MATKI					
mleka	kg tłuszczu	% tłuszczu	kg białka	% białka	liczba dni
620	438	3.21	460	3.38	303

SEZUAN ET SEX

DE1305754993

Urodzony: 23.11.2018 BYF CVF BLF
SUPREME x BATTLECRY x ANTON

INDEXgPF
148

INDEX IE
2773



Hodowca: Rainer u. Chr. Mann Gbr



PODINDEKSY						
produkcyjny	pokroju ogólnego	plodności	rama ciała	siła mleczności	nogi i racice	wymię
136	125	103	111	110	105	127

PRODUKCJA Powt. 80%					
mleko kg	tłuszcz kg	tłuszcz %	białko kg	białko %	indeks prod. kg
616	57.9	0.39	40.1	0.24	138.1

WARTOŚĆ HODOWLANA			
komórki somatyczne	przeżywalność	PPB	PPM
135	127	118	118

POKRÓJ		Ekstremum 80 90 100 110 120 Ekstremum					
KALIBER	105	mały					duży
TYP	117	niepożądany					pożądany
NOGI	112	niepożądane					pożądane
WYMIĘ	127	niepożądane					pożądane
OGÓLNA	116	niepożądana					pożądana
Wysokość w krzyżu	110	niski					wysoki
Głębokość tułowia	106	plytki					głęboki
Szerokość klatki piersiowej	113	wąska					szeroka
Ustawienie zadu	105	uniesiony					spadzisty
Szerokość zadu	100	wąski					szeroki
Nogi tylne - Bok	86	pionowe					podsiebne
Racice	116	długa przekątna					krótka przekątna
Nogi tylne - Tył	99	iksowate					równoległe
W - zawieszenie przednie	125	luźne					mocne
Y - zawieszenie tylne	119	niskie					wysokie
M - więzadło środkowe	113	słabe					mocne
I - położenie	120	niskie					wysokie
Ę - szerokość	110	wąskie					szerokie
Strzyki - ustawienie	110	szerokie					wąskie
Strzyki - długość	106	krótkie					długie
Strzyki - ustawienie tył	112	zewnątrzne					wewnętrzne
Charakter mleczny	106	ordynarny					szlachetny
Kondycja	108	słaba					mocna
Lokomocja	112	słaba					dobra

WYDAJNOŚĆ MATKI				
kg mleka	kg tłuszczu	% tłuszczu	kg białka	% białka
16879	569	3.37	521	3.09

HZO PENDRIVE

PL005504835356

Urodzony: 11.02.2022 BYF CVF BLF
POULIDOR x CHARMING x GIBSONS

INDEXgPF

148

INDEX IE

2311

ADAWAY ET

US3146638498

Urodzony: 02.09.2018 BLF BYF CVF
RIO x HELIX x TANGO

INDEXgPF

148

INDEX IE

2522

NOWOŚĆ



Hodowca: OHZ Osiek



PODINDEKSY

produkcyjny	pokroju ogólnego	plodności	rama ciała	siła mleczności	nogi i racice	wymię
139	130	102	110	107	118	128

PRODUKCJA Powt. 73%

mleko kg	tłuszcz kg	tłuszcz %	białko kg	białko %	indeks prod. kg
967	49.0	0.11	50.5	0.21	150.0

WARTOŚĆ HODOWLANA

komórki somatyczne	przeżywalność	PPB	PPM
121	118	103	112

POKRÓJ

		Ekstremum	80	90	100	110	120	Ekstremum
KALIBER	110	mały						duży
TYP	118	niepożądany						pożądany
NOGI	125	niepożądane						pożądane
WYMIĘ	126	niepożądane						pożądane
OGÓLNA	118	niepożądana						pożądana
Wysokość w krzyżu	118	niski						wysoki
Głębokość tułowia	98	plytki						głęboki
Szerokość klatki piersiowej	108	wąska						szersza
Ustawienie zadu	95	uniesiony						spadzisty
Szerokość zadu	112	wąski						szeroki
Nogi tylne - Bok	89	pionowe						podsiebne
Racice	122	długa przekątna						krótka przekątna
Nogi tylne - Tył	116	ikswałte						równoległe
W - zawieszenie przednie	123	łuzne						mocne
Y - zawieszenie tylne	122	niskie						wysokie
M - więzadło środkowe	104	słabe						mocne
I - położenie	125	niskie						wysokie
Ę - szerokość	111	wąskie						szersze
Strzyki - ustawienie	104	szersze						wąskie
Strzyki - długość	107	krótkie						długie
Strzyki - ustawienie tył	99	zewnątrzne						wewnętrzne
Charakter mleczny	105	ordynarny						szlachetny
Kondycja	108	słaba						mocna
Lokomocja	126	słaba						dobra

WYDAJNOŚĆ MATKI

kg mleka	kg tłuszczu	% tłuszczu	kg białka	% białka
9186	354	3.85	303	3.30



Hodowca: Import USA



PODINDEKSY

produkcyjny	pokroju ogólnego	plodności	rama ciała	siła mleczności	nogi i racice	wymię
141	119	108	105	111	104	122

PRODUKCJA Powt. 79%

mleko kg	tłuszcz kg	tłuszcz %	białko kg	białko %	indeks prod. kg
1715	54.1	-0.17	52.3	-0.04	158.8

WARTOŚĆ HODOWLANA

komórki somatyczne	przeżywalność	PPB	PPM
113	131	106	125

POKRÓJ

		Ekstremum	80	90	100	110	120	Ekstremum
KALIBER	107	mały						duży
TYP	112	niepożądany						pożądany
NOGI	106	niepożądane						pożądane
WYMIĘ	118	niepożądane						pożądane
OGÓLNA	111	niepożądana						pożądana
Wysokość w krzyżu	114	niski						wysoki
Głębokość tułowia	107	plytki						głęboki
Szerokość klatki piersiowej	112	wąska						szersza
Ustawienie zadu	90	uniesiony						spadzisty
Szerokość zadu	110	wąski						szeroki
Nogi tylne - Bok	90	pionowe						podsiebne
Racice	112	długa przekątna						krótka przekątna
Nogi tylne - Tył	98	ikswałte						równoległe
W - zawieszenie przednie	114	łuzne						mocne
Y - zawieszenie tylne	121	niskie						wysokie
M - więzadło środkowe	107	słabe						mocne
I - położenie	116	niskie						wysokie
Ę - szerokość	112	wąskie						szersze
Strzyki - ustawienie	106	szersze						wąskie
Strzyki - długość	100	krótkie						długie
Strzyki - ustawienie tył	115	zewnątrzne						wewnętrzne
Charakter mleczny	106	ordynarny						szlachetny
Kondycja	104	słaba						mocna
Lokomocja	107	słaba						dobra

WYDAJNOŚĆ MATKI

kg mleka	kg tłuszczu	% tłuszczu	kg białka	% białka
-	-	-	-	-



WYCENA GENOMOWA



BIG BEN

NL619249337

Urodzony: 11.09.2020 CVF BLF BYF
BENWICK x HUMBLEKIND x JEDI

INDEXgPF

147

INDEX IE

1834

NOWOŚĆ



NA JAŁÓWKI

RZG
147

Hodowca: Import Holandia



PODINDEKSY

produkcyjny	pokroju ogólnego	plodności	rama ciała	siła mleczności	nogi i racice	wymię
136	135	106	114	116	114	134

PRODUKCJA Powt. 78%

mleko kg	tłuszcz kg	tłuszcz %	białko kg	białko %	indeks prod. kg
1231	47.2	-0.03	46.5	0.07	140.1

WARTOŚĆ HODOWLANA

komórki somatyczne	przeżywalność	PPB	PPM
102	122	119	124

POKRÓJ

		Ekstremum	80	90	100	110	120	Ekstremum
KALIBER	115	mały						duży
TYP	127	niepożądany						pożądany
NOGI	123	niepożądane						pożądane
WYMIĘ	133	niepożądane						pożądane
OGÓLNA	126	niepożądana						pożądana
Wysokość w krzyżu	125	niski						wysoki
Głębokość tułowia	101	plytki						głęboki
Szerokość klatki piersiowej	104	wąska						szeroka
Ustawienie zadu	102	uniesiony						spadzisty
Szerokość zadu	106	wąski						szeroki
Nogi tylne - Bok	97	pionowe						podsiebne
Racice	115	długa przekątna						krótka przekątna
Nogi tylne - Tył	110	iksowate						równoległe
W - zawieszenie przednie	128	luźne						mocne
Y - zawieszenie tylne	126	niskie						wysokie
M - więzadło środkowe	114	słabe						mocne
I - położenie	127	niskie						wysokie
Ę - szerokość	115	wąskie						szerokie
Strzyki - ustawienie	114	szerokie						wąskie
Strzyki - długość	97	krótkie						długie
Strzyki - ustawienie tył	113	zewnątrzne						wewnętrzne
Charakter mleczny	118	ordynarny						szlachetny
Kondycja	91	słaba						mocna
Lokomocja	119	słaba						dobra

WYDAJNOŚĆ MATKI

kg mleka	kg tłuszczu	% tłuszczu	kg białka	% białka
8777	381	4.34	381	3.57

FABIO ET

DE0541365139

Urodzony: 15.01.2021 BLF BYF CVF CDF
FASTBALL x DYNAMO x GATEDANCER

INDEXgPF

147

INDEX IE

2204

NA JAŁÓWKI



TPI
2866

Hodowca: Holtkamp



PODINDEKSY

produkcyjny	pokroju ogólnego	plodności	rama ciała	siła mleczności	nogi i racice	wymię
143	118	111	99	104	108	120

PRODUKCJA Powt. 79%

mleko kg	tłuszcz kg	tłuszcz %	białko kg	białko %	indeks prod. kg
1206	72.9	0.26	45.6	0.07	164.1

WARTOŚĆ HODOWLANA

komórki somatyczne	przeżywalność	PPB	PPM
108	123	101	97

POKRÓJ

		Ekstremum	80	90	100	110	120	Ekstremum
KALIBER	106	mały						duży
TYP	108	niepożądany						pożądany
NOGI	119	niepożądane						pożądane
WYMIĘ	116	niepożądane						pożądane
OGÓLNA	110	niepożądana						pożądana
Wysokość w krzyżu	105	niski						wysoki
Głębokość tułowia	97	plytki						głęboki
Szerokość klatki piersiowej	103	wąska						szeroka
Ustawienie zadu	93	uniesiony						spadzisty
Szerokość zadu	102	wąski						szeroki
Nogi tylne - Bok	97	pionowe						podsiebne
Racice	108	długa przekątna						krótka przekątna
Nogi tylne - Tył	107	iksowate						równoległe
W - zawieszenie przednie	111	luźne						mocne
Y - zawieszenie tylne	115	niskie						wysokie
M - więzadło środkowe	108	słabe						mocne
I - położenie	114	niskie						wysokie
Ę - szerokość	117	wąskie						szerokie
Strzyki - ustawienie	106	szerokie						wąskie
Strzyki - długość	109	krótkie						długie
Strzyki - ustawienie tył	114	zewnątrzne						wewnętrzne
Charakter mleczny	104	ordynarny						szlachetny
Kondycja	103	słaba						mocna
Lokomocja	117	słaba						dobra

WYDAJNOŚĆ MATKI

kg mleka	kg tłuszczu	% tłuszczu	kg białka	% białka
-	-	-	-	-

TOPLES HZO ET

PL005432782494

Urodzony: 16.03.2020 BLF CVF BYF
TOPMODEL x WINDMILL x GOODWHONE

INDEXgPF

147

INDEX IE

2125



Hodowca: OHZ OSIEK



PODINDEKSY						
produkcyjny	pokroju ogólnego	plodności	rama ciała	siła mleczności	nogi i racice	wymię
134	128	109	115	108	109	129

PRODUKCJA Powt. 76%					
mleko kg	tłuszcz kg	tłuszcz %	białko kg	białko %	indeks prod. kg
624	56.0	0.36	38.7	0.22	133.5

WARTOŚĆ HODOWLANA			
komórki somatyczne	przeżywalność	PPB	PPM
122	124	112	99

POKRÓJ		Ekstremum 80 90 100 110 120 Ekstremum					
		mały					duży
KALIBER	110						
TYP	117	niepóźniony					pożądany
NOGI	110	niepóźniane					pożądane
WYMIĘ	129	niepóźniane					pożądane
OGÓLNA	116	niepóźniana					pożądana
Wysokość w krzyżu	118	niski					wysoki
Głębokość tułowia	103	plytki					głęboki
Szerokość klatki piersiowej	109	wąska					szeroka
Ustawienie zadu	101	uniesiony					spadzisty
Szerokość zadu	114	wąski					szeroki
Nogi tylne - Bok	103	pionowe					podsiebne
Racice	110	długa przekątna					krótka przekątna
Nogi tylne - Tył	104	iksowate					równoległe
W - zawieszenie przednie	129	luźne					mocne
Y - zawieszenie tylne	116	niskie					wysokie
M - więzadło środkowe	108	słabe					mocne
I - położenie	124	niskie					wysokie
Ę - szerokość	108	wąskie					szerokie
Strzyki - ustawienie	116	szerokie					wąskie
Strzyki - długość	108	krótkie					długie
Strzyki - ustawienie tył	107	zewnątrzne					wewnętrzne
Charakter mleczny	104	ordynarny					szlachetny
Kondycja	106	słaba					mocna
Lokomocja	111	słaba					dobra

WYDAJNOŚĆ MATKI				
kg mleka	kg tłuszczu	% tłuszczu	kg białka	% białka
11688	546	4.67	404	3.46

SKELTON ET SEX

DE0361395654

Urodzony: 09.05.2019 CVF BLF BYF
STARELLO x GYMNAST x BALISTO

INDEXgPF

147

INDEX IE

1985



Hodowca: Rust GbR, Stolzenau



PODINDEKSY						
produkcyjny	pokroju ogólnego	plodności	rama ciała	siła mleczności	nogi i racice	wymię
132	131	114	120	106	121	125

PRODUKCJA Powt. 81%					
mleko kg	tłuszcz kg	tłuszcz %	białko kg	białko %	indeks prod. kg
896	43.8	0.08	41.9	0.14	127.6

WARTOŚĆ HODOWLANA			
komórki somatyczne	przeżywalność	PPB	PPM
120	118	98	110

POKRÓJ		Ekstremum 80 90 100 110 120 Ekstremum					
		mały					duży
KALIBER	113						
TYP	116	niepóźniony					pożądany
NOGI	129	niepóźniane					pożądane
WYMIĘ	123	niepóźniane					pożądane
OGÓLNA	115	niepóźniana					pożądana
Wysokość w krzyżu	119	niski					wysoki
Głębokość tułowia	93	plytki					głęboki
Szerokość klatki piersiowej	107	wąska					szeroka
Ustawienie zadu	104	uniesiony					spadzisty
Szerokość zadu	123	wąski					szeroki
Nogi tylne - Bok	95	pionowe					podsiebne
Racice	117	długa przekątna					krótka przekątna
Nogi tylne - Tył	125	iksowate					równoległe
W - zawieszenie przednie	120	luźne					mocne
Y - zawieszenie tylne	118	niskie					wysokie
M - więzadło środkowe	104	słabe					mocne
I - położenie	124	niskie					wysokie
Ę - szerokość	104	wąskie					szerokie
Strzyki - ustawienie	110	szerokie					wąskie
Strzyki - długość	107	krótkie					długie
Strzyki - ustawienie tył	105	zewnątrzne					wewnętrzne
Charakter mleczny	104	ordynarny					szlachetny
Kondycja	103	słaba					mocna
Lokomocja	129	słaba					dobra

WYDAJNOŚĆ MATKI				
kg mleka	kg tłuszczu	% tłuszczu	kg białka	% białka
11284	541	4.81	428	3.81

WYCENA GENOMOWA





KZ LOTAN ET

PL005479270688

Urodzony: 28.07.2020 BLF CVF BYF
LAVONTE x BACKSTAGE x SILVER

INDEXgPF
146

INDEX IE
2578



RZG
142

Hodowca: OHZ Kamieniec Żąbkowski



BB
A1A2

PODINDEKSY

produkcyjny	pokroju ogólnego	plodności	rama ciała	siła mleczności	nogi i racice	wymię
139	125	95	113	109	112	123

PRODUKCJA Powt. 74%

mleko kg	tłuszcz kg	tłuszcz %	białko kg	białko %	indeks prod. kg
1334	62.1	0.08	43.3	-0.01	148.6

WARTOŚĆ HODOWLANA

komórki somatyczne	przeżywalność	PPB	PPM
127	125	105	103

POKRÓJ

		Ekstremum	80	90	100	110	120	Ekstremum
KALIBER	104	mały						duży
TYP	114	niepożądany						pożądany
NOGI	119	niepożądane						pożądane
WYMIĘ	124	niepożądane						pożądane
OGÓLNA	113	niepożądana						pożądana
Wysokość w krzyżu	108	niski						wysoki
Głębokość tułowia	101	plytki						głęboki
Szerokość klatki piersiowej	109	wąska						szeroka
Ustawienie zadu	103	uniesiony						spadzisty
Szerokość zadu	116	wąski						szeroki
Nogi tylne - Bok	93	pionowe						podsiebne
Racice	110	długa przekątna						krótka przekątna
Nogi tylne - Tył	115	iksowate						równoległe
W - zawieszenie przednie	117	luźne						mocne
Y - zawieszenie tylne	118	niskie						wysokie
M - więzadło środkowe	110	slabe						mocne
I - położenie	119	niskie						wysokie
Ę - szerokość	111	wąskie						szerokie
Strzyki - ustawienie	106	szerokie						wąskie
Strzyki - długość	108	krótkie						długie
Strzyki - ustawienie tył	103	zewnątrzne						wewnętrzne
Charakter mleczny	108	ordynarny						szlachetny
Kondycja	104	slaba						mocna
Lokomocja	117	slaba						dobra

WYDAJNOŚĆ MATKI

kg mleka	kg tłuszczu	% tłuszczu	kg białka	% białka
-	-	-	-	-

KZ GILDEROY ET

PL005479270695

Urodzony: 28.07.2020 BYF CVF BLF
GARETT x CAMERON x BOARD

INDEXgPF
144

INDEX IE
2147



Hodowca: OHZ Kamieniec Żąbkowski



BB
A1A2

PODINDEKSY

produkcyjny	pokroju ogólnego	plodności	rama ciała	siła mleczności	nogi i racice	wymię
127	132	110	111	108	116	132

PRODUKCJA Powt. 74%

mleko kg	tłuszcz kg	tłuszcz %	białko kg	białko %	indeks prod. kg
1168	23.8	-0.27	41.7	0.04	107.2

WARTOŚĆ HODOWLANA

komórki somatyczne	przeżywalność	PPB	PPM
126	123	103	104

POKRÓJ

		Ekstremum	80	90	100	110	120	Ekstremum
KALIBER	105	mały						duży
TYP	119	niepożądany						pożądany
NOGI	124	niepożądane						pożądane
WYMIĘ	131	niepożądane						pożądane
OGÓLNA	118	niepożądana						pożądana
Wysokość w krzyżu	116	niski						wysoki
Głębokość tułowia	98	plytki						głęboki
Szerokość klatki piersiowej	106	wąska						szeroka
Ustawienie zadu	106	uniesiony						spadzisty
Szerokość zadu	97	wąski						szeroki
Nogi tylne - Bok	87	pionowe						podsiebne
Racice	119	długa przekątna						krótka przekątna
Nogi tylne - Tył	116	iksowate						równoległe
W - zawieszenie przednie	124	luźne						mocne
Y - zawieszenie tylne	127	niskie						wysokie
M - więzadło środkowe	108	slabe						mocne
I - położenie	129	niskie						wysokie
Ę - szerokość	104	wąskie						szerokie
Strzyki - ustawienie	111	szerokie						wąskie
Strzyki - długość	100	krótkie						długie
Strzyki - ustawienie tył	107	zewnątrzne						wewnętrzne
Charakter mleczny	108	ordynarny						szlachetny
Kondycja	103	slaba						mocna
Lokomocja	128	slaba						dobra

WYDAJNOŚĆ MATKI

kg mleka	kg tłuszczu	% tłuszczu	kg białka	% białka
10832	365	3.37	382	3.53

KR HALT

PL005473474037

Urodzony: 13.07.2019 CVF BYF BLF

ALTAHOTROD x JORBEN x ALTADETROIT

INDEXgPF

143

INDEX IE

1611



Hodowca: KR Kietrz



PODINDEKSY						
produkcyjny	pokroju ogólnego	plodności	rama ciała	siła mleczności	nogi i racice	wymię
133	132	107	130	117	111	128

PRODUKCJA Powt. 76%					
mleko kg	tłuszcz kg	tłuszcz %	białko kg	białko %	indeks prod. kg
841	49.3	0.17	39.4	0.14	128.2

WARTOŚĆ HODOWLANA			
komórki somatyczne	przeżywalność	PPB	PPM
109	113	98	97

POKRÓJ		Ekstremum 80 90 100 110 120 Ekstremum					
		mały					duży
KALIBER	117						
TYP	126	niepodażany					pożądany
NOGI	116	niepodażane					pożądane
WYMIĘ	126	niepodażane					pożądane
OGÓLNA	125	niepodażana					pożądana
Wysokość w krzyżu	131	niski					wysoki
Głębokość tułowia	111	płytki					głęboki
Szerokość klatki piersiowej	105	wąska					szeroka
Ustawienie zadu	117	uniesiony					spadzisty
Szerokość zadu	114	wąski					szeroki
Nogi tylne - Bok	91	pionowe					podsiebne
Racice	113	długa przekątna					krótka przekątna
Nogi tylne - Tył	111	iksowate					równoległe
W - zawieszenie przednie	122	luźne					mocne
Y - zawieszenie tylne	121	niskie					wysokie
M - więzadło środkowe	109	słabe					mocne
I - położenie	124	niskie					wysokie
Ę - szerokość	112	wąskie					szerokie
Strzyki - ustawienie	108	szerokie					wąskie
Strzyki - długość	104	krótkie					długie
Strzyki - ustawienie tył	107	zewnętrzne					wewnętrzne
Charakter mleczny	115	ordynarny					szlachetny
Kondycja	98	słaba					mocna
Lokomocja	114	słaba					dobra

WYDAJNOŚĆ MATKI				
kg mleka	kg tłuszczu	% tłuszczu	kg białka	% białka
12193	547	4.48	469	3.84

KZ KERAV ET

PL005516975712

Urodzony: 26.02.2019 CVF BYF BLF

KEITH x ALTAHOTROD x GENOMICS

INDEXgPF

143

INDEX IE

1695



Hodowca: OHZ Kamieniec Żąbkowicki



PODINDEKSY						
produkcyjny	pokroju ogólnego	plodności	rama ciała	siła mleczności	nogi i racice	wymię
139	121	110	112	108	110	120

PRODUKCJA Powt. 75%					
mleko kg	tłuszcz kg	tłuszcz %	białko kg	białko %	indeks prod. kg
1234	57.7	0.08	46.3	0.06	150.3

WARTOŚĆ HODOWLANA			
komórki somatyczne	przeżywalność	PPB	PPM
103	115	90	104

POKRÓJ		Ekstremum 80 90 100 110 120 Ekstremum					
		mały					duży
KALIBER	108						
TYP	115	niepodażany					pożądany
NOGI	111	niepodażane					pożądane
WYMIĘ	118	niepodażane					pożądane
OGÓLNA	115	niepodażana					pożądana
Wysokość w krzyżu	114	niski					wysoki
Głębokość tułowia	95	płytki					głęboki
Szerokość klatki piersiowej	96	wąska					szeroka
Ustawienie zadu	108	uniesiony					spadzisty
Szerokość zadu	106	wąski					szeroki
Nogi tylne - Bok	93	pionowe					podsiebne
Racice	114	długa przekątna					krótka przekątna
Nogi tylne - Tył	106	iksowate					równoległe
W - zawieszenie przednie	115	luźne					mocne
Y - zawieszenie tylne	119	niskie					wysokie
M - więzadło środkowe	108	słabe					mocne
I - położenie	113	niskie					wysokie
Ę - szerokość	109	wąskie					szerokie
Strzyki - ustawienie	113	szerokie					wąskie
Strzyki - długość	99	krótkie					długie
Strzyki - ustawienie tył	111	zewnętrzne					wewnętrzne
Charakter mleczny	113	ordynarny					szlachetny
Kondycja	89	słaba					mocna
Lokomocja	107	słaba					dobra

WYDAJNOŚĆ MATKI				
kg mleka	kg tłuszczu	% tłuszczu	kg białka	% białka
11193	517	4.62	413	3.69



WYCENA GENOMOWA



CZEKAN MLEK

PL005391462222

Urodzony: 14.12.2018 CVF BLF BYF
CHARMING x BALISTO x TWIST

INDEXgPF

142

INDEX IE

2003



WYCENA GENOMOWA



NA JAŁÓWKI

Hodowca: Mlekoland



PODINDEKSY						
produkcyjny	pokroju ogólnego	plodności	rama ciała	siła mleczności	nogi i racice	wymię
131	127	104	118	107	118	122

PRODUKCJA						Powt. 75%
mleko kg	tłuszcz kg	tłuszcz %	białko kg	białko %	indeks prod. kg	
1038	42.7	0.00	39.2	0.06	121.0	

WARTOŚĆ HODOWLANA			
komórki somatyczne	przeżywalność	PPB	PPM
118	121	112	122

POKRÓJ		Ekstremum 80 90 100 110 120 Ekstremum				
		mały				duży
KALIBER	113					
TYP	114	niepożądany				pożądany
NOGI	119	niepożądane				pożądane
WYMIĘ	124	niepożądane				pożądane
OGÓLNA	114	niepożądana				pożądana
Wysokość w krzyżu	119	niski				wysoki
Głębokość tułowia	92	płytki				głęboki
Szerokość klatki piersiowej	102	wąska				szersza
Ustawienie zadu	107	uniesiony				spadzisty
Szerokość zadu	116	wąski				szerszy
Nogi tylne - Bok	97	pionowe				podsiebne
Racice	122	długa przekątna				krótka przekątna
Nogi tylne - Tył	110	iksowate				równoległe
W - zawieszenie przednie	118	luźne				mocne
Y - zawieszenie tylne	116	niskie				wysokie
M - więzadło środkowe	105	słabe				mocne
I - położenie	119	niskie				wysokie
Ę - szerokość	113	wąskie				szersze
Strzyki - ustawienie	104	szersze				wąskie
Strzyki - długość	112	krótkie				długie
Strzyki - ustawienie tył	94	zewnątrzne				wewnętrzne
Charakter mleczny	109	ordynarny				szlachetny
Kondycja	101	słaba				mocna
Lokomocja	117	słaba				dobra

WYDAJNOŚĆ MATKI				
kg mleka	kg tłuszczu	% tłuszczu	kg białka	% białka
14348	559	3.90	512	3.57

**MATKI PSZCZELE
POCHODZĄCE
Z NASZYCH HODOWLI
TO GWARANCJA
SUKCESU
PRODUKCYJNEGO**

- 60-letnie tradycje hodowlane oraz wysoce wykwalifikowana kadra specjalistów
- Najlepsze rasy i linie materiału zarodowego dla których prowadzone są księgi hodowlane: Kocierzowy - Car S, Car Niw, Car R, M Asta Brzeście - Car Ab, Car Tb, M Asta
- Doskonalenie i ochrona zasobów genetycznych
- Współpraca z placówkami naukowymi, związkami i zrzeszeniami pszczelarzy

**I TY DOŁĄCZ DO GRONA
ZADOWOLONYCH PSZCZELARZY**

Zapraszamy do korzystania z bogatej oferty naszych Pasiek Zarodowych w Kocierzowych i w Brześciu

KONTAKT BEZPOŚREDNI:
Pasieka Zarodowa w Kocierzowych,
Kocierzowy 4, 97-545 Gomunice, woj. łódzkie
Michał Buss ☎ 600 298 217

Pasieka Zarodowa w Brześciu,
Brzeście 115, 28-400 Pińczów, woj. świętokrzyskie
Edyta Włodarczyk ☎ 600 298 220

RANKING BUHAJÓW OCENIANYCH METODĄ GENOMOWĄ RASY POLSKIEJ HOLSZTYŃSKO-FRYZYJSKIEJ - ODMIANA CZERWONO-BIAŁA - ocena kwiecień 2023

Lp.	Nazwa buhajaja	Numer buhajaja	Na jałówki	Nazwa ojca buhajaja	powtarzalność	Wartości hodowlane dla cech produkcji						Indeks gPF	Podindeks produkcyjny	Podindeksy pokrojowe					Komórki somatyczne	Przeżywalność - długowieczność	Prędkość doju	Temperament	IE	Kazeina - kappa / beta	Hodowca	
						wyd. mleka [kg]	% tłuszczu	wyd. białka [kg]	% białka	indeks prod, [kg]	podindeks ramy ciała			podindeks siły mleczności	podindeks nóg i racic	podindeks wymienia										
1	MASK RED ET SEX	NL639576868	J	STAMKOS	0,79	902	56,0	0,22	48,3	0,22	152,6	154	140	125	106	111	119	120	118	126	135	100	99	2615	BB/A2A2	GenHotel B.V.
2	FIFA RED *	NL878993840		FLIGHT RED	0,72	1007	70,6	0,34	49,7	0,19	170,1	153	145	128	115	111	118	123	109	119	121	99	104	2338	AB/A1A2	Import Holandia
3	GLAMOUR RED	DE0817865080	J	GOLIAT RDC	0,80	1196	71,9	0,26	47,8	0,09	167,4	152	144	124	111	110	121	117	101	130	129	89	95	2935	AB/A1A2	Thomas Bentele
4	MO RED PP ET**	DE0541743745	J	MCDONALD	0,78	1102	63,4	0,21	39,9	0,04	143,2	150	137	136	110	114	126	129	103	123	120	109	99	2340	AB/A2A2	Hugo Berners
5	FENIX	NL927223795	J	FREESTYLE	0,78	887	58,4	0,26	39,5	0,12	137,5	149	135	122	104	108	109	122	115	130	130	94	99	2744	AB/A2A2	Import Holandia
6	SALLY RED	DE0124214903	J	STAMKOS	0,78	1370	49,8	-0,07	47,1	0,02	143,9	146	137	131	124	112	109	130	102	111	120	92	98	2025	AB/A2A2	Import Niemcy
7	STAR RED **	DE0770972069	J	RUBELS-RED	0,79	1281	65,3	0,14	39,2	-0,03	143,8	146	137	127	114	121	110	124	104	118	120	99	104	2275	AB/A2A2	Import Niemcy
8	SOCCER P RED	DE0542202501	J	SAILOR PP	0,72	1089	47,6	0,04	41,3	0,06	130,2	145	133	125	104	109	113	125	106	126	126	92	109		BB/A1A1	Hermann Holtkamp
9	MINUSCH P RED **	DE0364207076	J	MATTY P RDC	0,68	1190	53,9	0,06	43,8	0,05	141,5	144	137	124	105	101	113	125	100	114	126	97	100	2153	AB/A1A1	Westrup-Koch Milch GbR
10	KEN PP RED **	DE0363502859	J	KITAMI PP RC	0,73	790	44,0	0,14	35,7	0,11	115,4	143	129	135	107	116	116	135	104	108	124	112	104	1618	BE/A1A2	GG
11	GERRY P RED	DE0363853257	J	GLOBAL	0,68	1151	38,2	-0,10	40,0	0,02	118,3	141	130	126	111	110	109	126	108	118	122	98	100	2130	AB/A1A2	GG
12	GOSPEL RED G *	PL005516390959		GNABRY	0,73	1293	42,0	-0,12	39,5	-0,03	121,0	141	131	127	121	110	107	128	99	124	119	91	107	2131	AA/A1A2	OHZ Głogówek Sp. z o.o.
13	GARO RED ET SEX	DE0362097615	J	GYWER RDC	0,80	1025	46,9	0,06	41,6	0,09	130,1	140	133	127	105	115	114	126	94	121	115	86	98	2068	AB/A2A2	Florian Gr.Honebrink
14	PG MAPET RED *	PL005440823394	J	MARK	0,74	981	38,3	-0,02	33,6	0,02	105,5	140	126	127	107	111	120	122	105	119	130	93	106	2076	BB/A2A2	OHZ Przerzeczyn Zdrój
15	PRIMA RED	NL673382470	J	PERCEY-RED	0,78	924	28,9	-0,10	35,8	0,06	100,5	140	125	133	112	106	111	136	99	125	122	97	104	1942	BB/A1A2	Import Holandia
16	ALABAMA G	PL005492563644		ALTATOP RED	0,74	1466	40,9	-0,20	40,7	-0,08	122,4	138	131	119	100	105	117	116	105	114	124	97	105	2062	AA/A2A2	OHZ Głogówek Sp. z o.o.
17	PASCAL RED R	PL005492564894		PASSAGE	0,72	1148	69,1	0,25	38,9	0,01	146,9	138	138	108	105	111	100	108	114	109	115	106	106	1942	AA/A2A2	OHZ Głogówek Sp. z o.o.
18	GOOD RED ET	DE0362441012	J	GYWER RDC	0,80	1474	45,0	-0,16	44,8	-0,04	134,5	138	135	118	106	105	114	115	100	108	124	91	99	2062	AA/A2A2	Import Niemcy
19	FIGARO PP ET	DE0362068008	J	SOLITAIR	0,79	759	50,6	0,23	38,4	0,16	127,3	137	132	123	105	105	113	122	100	111	113	103	104	1500	AB/A1A1	Import Niemcy
20	SK MOHER	PL005477035852		MOHITO	0,74	463	56,8	0,46	30,9	0,19	118,7	137	130	112	104	107	108	110	105	138	116	84	102	2513	AB/A2A2	SK Prudnik Sp. z o.o.
21	POLO RED	PL005500296410	J	PERCEY RED	0,75	528	45,7	0,29	36,4	0,23	118,5	137	130	121	113	112	109	119	100	118	119	97	107	1573	BB/A2A2	OHZ Głogówek Sp. z o.o.
22	POPIN G	PL005492563545		PASSAGE	0,74	478	57,1	0,46	29,4	0,17	115,8	137	129	119	118	108	104	119	113	111	116	102	102	1702	AB/A2A2	OHZ Głogówek Sp. z o.o.
23	BEST-RED ET **	CZ944730021	J	SOLITAIR	0,80	1287	43,2	-0,10	38,5	-0,04	120,3	135	130	115	101	104	109	115	100	119	123	109	101	2065		Import Czechy
24	DAKOTTA RED ET **	CZ211539064	J	HAWAI	0,67	1012	46,4	0,06	33,9	0,01	114,2	135	129	116	117	111	105	114	101	117	124	105	106	1974	BB/A1A2	Novák Petr
25	SPOTTED PP RED	DE0541538980	J	SANSEO P	0,68	983	46,3	0,07	43,6	0,13	133,6	134	134	116	105	104	108	115	96	107	117	93	95	1645	AB/A2A2	Bernhard & Stefan Schwengers GbR
26	JOY RED G	PL005498531555	J	JAYVANO	0,75	664	26,1	-0,01	33,1	0,13	92,3	132	122	117	115	104	111	114	112	116	117	92	100	1717	AA/A1A2	OHZ Głogówek Sp. z o.o.
27	PG SARMIK	PL005502031385	J	SOLUTION	0,75	784	32,3	0,00	26,0	0,00	84,3	129	120	114	101	97	102	119	109	115	121	93	102	1564	BB/A1A2	OHZ Przerzeczyn Zdrój

* nasienie dostępne w późniejszym terminie

** nasienie dostępne do wyczerpania zapasów

top w wybranej opcji

nowość
najlepszy buhaj w poszczególnym segmencie
Indeks PF - indeks ogólny (produkcyjno-funkcjonalny)
Ocena wartości hodowlanej buhajów pochodzi z Instytutu Zootechniki - PIB Kraków, www.zoo.krakow.pl



MASK RED ET SEX

NL639576868

Urodzony: 20.06.2021 BLF BYF CVF
STAMKOS x WISENT x SUNFISH

INDEXgPF
154

TOP 5

INDEX IE
2615

NA JAŁÓWKI



RZG
158

Hodowca: GenHotel B.V.



BB
A2A2

PODINDEKSY						
produkcyjny	pokroju ogólnego	plodności	rama ciała	siła mleczności	nogi i racice	wymię
140	125	118	106	111	119	120

PRODUKCJA Powt. 79%					
mleko kg	tłuszcz kg	tłuszcz %	białko kg	białko %	indeks prod. kg
902	56.0	0.22	48.3	0.22	152.6

WARTOŚĆ HODOWLANA			
komórki somatyczne	przeżywalność	PPB	PPM
126	135	101	112



mm. Massia 128

POKRÓJ		Ekstremum 80 90 100 110 120 Ekstremum				
KALIBER	105	mały				duży
TYP	120	niepożądan				pożądany
NOGI	133	niepożądane				pożądane
WYMIĘ	124	niepożądane				pożądane
OGÓLNA	122	niepożądana				pożądana
Wysokość w krzyżu	109	niski				wysoki
Głębokość tułowia	106	plytki				głęboki
Szerokość klatki piersiowej	102	wąska				szeroka
Ustawienie zadu	105	uniesiony				spadziasty
Szerokość zadu	95	wąski				szeroki
Nogi tylne - Bok	88	pionowe				podsiebne
Racice	121	długa przekątna				krótka przekątna
Nogi tylne - Tył	118	iksowate				równoległe
W - zawieszenie przednie	121	luźne				mocne
Y - zawieszenie tylne	115	niskie				wysokie
M - więzadło środkowe	101	slabe				mocne
I - położenie	116	niskie				wysokie
Ę - szerokość	114	wąskie				szerokie
Strzyki - ustawienie	105	szerokie				wąskie
Strzyki - długość	102	krótkie				długie
Strzyki - ustawienie tył	98	zewnątrzne				wewnętrzne
Charakter mleczny	113	ordynarny				szlachetny
Kondycja	98	slaba				mocna
Lokomocja	133	slaba				dobra

WYDAJNOŚĆ MATKI				
kg mleka	kg tłuszczu	% tłuszczu	kg białka	% białka
12869	502	3.90	476	3.70

FIFA RED

NL878993840

Urodzony: 24.04.2022 CVF BLF BYF
FLIGHT RED x CROWN x SALVATORE

TOP 5

INDEXgPF

153

INDEX IE

2338

NOWOŚĆ

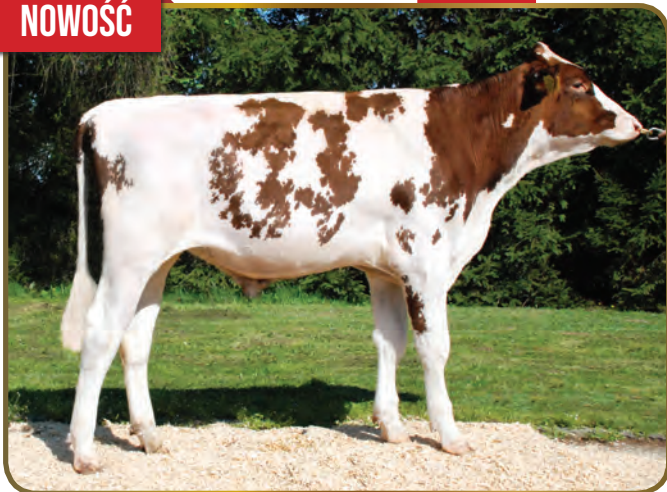

Hodowca: Import Holandia



PODINDEKSY

produkcyjny	pokroju ogólnego	plodności	rama ciała	siła mleczności	nogi i racice	wymię
145	128	109	115	111	118	123

PRODUKCJA Powt. 72%

mleko kg	tłuszcz kg	tłuszcz %	białko kg	białko %	indeks prod. kg
1007	70.6	0.34	49.7	0.19	170.1

WARTOŚĆ HODOWLANA

komórki somatyczne	przeżywalność	PPB	PPM
119	121	106	110

POKRÓJ

		Ekstremum	80	90	100	110	120	Ekstremum
KALIBER	109	mały						duży
TYP	110	niepożądany						pożądany
NOGI	123	niepożądane						pożądane
WYMIĘ	122	niepożądane						pożądane
OGÓLNA	116	niepożądana						pożądana
Wysokość w krzyżu	114	niski						wysoki
Głębokość tułowia	100	plytki						głęboki
Szerokość klatki piersiowej	100	wąska						szeroka
Ustawienie zadu	106	uniesiony						spadzisty
Szerokość zadu	116	wąski						szeroki
Nogi tylne - Bok	87	pionowe						podsiebne
Racice	123	długa przekątna						krótka przekątna
Nogi tylne - Tył	114	iksowate						równoległe
W - zawieszenie przednie	113	luźne						mocne
Y - zawieszenie tylne	125	niskie						wysokie
M - więzadło środkowe	110	słabe						mocne
I - położenie	115	niskie						wysokie
Ę - szerokość	118	wąskie						szerokie
Strzyki - ustawienie	112	szerokie						wąskie
Strzyki - długość	108	krótkie						długie
Strzyki - ustawienie tył	102	zewnętrzne						wewnętrzne
Charakter mleczny	115	ordynarny						szlachelny
Kondycja	94	słaba						mocna
Lokomocja	123	słaba						dobra

WYDAJNOŚĆ MATKI

kg mleka	kg tłuszczu	% tłuszczu	kg białka	% białka
9200	432	4.71	344	3.74

GLAMOUR RED

DE0817865080

Urodzony: 22.03.2021 BLF BYF CVF
GOLIAT RDC x SPARK RED x MISSION P

TOP 5

INDEXgPF

152

INDEX IE

2935

NA JAŁÓWKI



Hodowca: Thomas Bentele



PODINDEKSY

produkcyjny	pokroju ogólnego	plodności	rama ciała	siła mleczności	nogi i racice	wymię
144	124	101	111	110	121	117

PRODUKCJA Powt. 80%

mleko kg	tłuszcz kg	tłuszcz %	białko kg	białko %	indeks prod. kg
1196	71.9	0.26	47.8	0.09	167.4

WARTOŚĆ HODOWLANA

komórki somatyczne	przeżywalność	PPB	PPM
130	129	108	106

POKRÓJ

		Ekstremum	80	90	100	110	120	Ekstremum
KALIBER	108	mały						duży
TYP	115	niepożądany						pożądany
NOGI	122	niepożądane						pożądane
WYMIĘ	115	niepożądane						pożądane
OGÓLNA	114	niepożądana						pożądana
Wysokość w krzyżu	110	niski						wysoki
Głębokość tułowia	101	plytki						głęboki
Szerokość klatki piersiowej	107	wąska						szeroka
Ustawienie zadu	104	uniesiony						spadzisty
Szerokość zadu	108	wąski						szeroki
Nogi tylne - Bok	100	pionowe						podsiebne
Racice	117	długa przekątna						krótka przekątna
Nogi tylne - Tył	120	iksowate						równoległe
W - zawieszenie przednie	114	luźne						mocne
Y - zawieszenie tylne	116	niskie						wysokie
M - więzadło środkowe	101	słabe						mocne
I - położenie	113	niskie						wysokie
Ę - szerokość	111	wąskie						szerokie
Strzyki - ustawienie	102	szerokie						wąskie
Strzyki - długość	101	krótkie						długie
Strzyki - ustawienie tył	103	zewnętrzne						wewnętrzne
Charakter mleczny	111	ordynarny						szlachelny
Kondycja	94	słaba						mocna
Lokomocja	118	słaba						dobra

WYDAJNOŚĆ MATKI

kg mleka	kg tłuszczu	% tłuszczu	kg białka	% białka
-	-	-	-	-



WYCENA GENOMOWA

**FENIX**

NL927223795

Urodzony: 10.10.2021 CVF BLF BYF
FREESTYLE x RUBELS x SALVATORE

INDEXgPF

149

INDEX IE

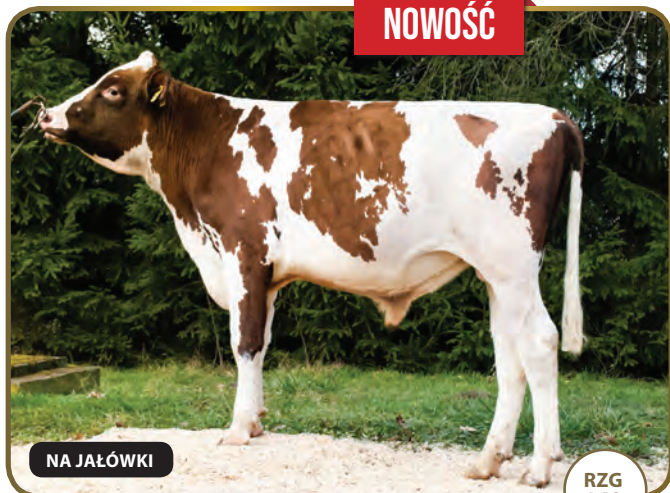
2744**NOWOŚĆ**

NA JAŁÓWKI

RZG
149

Hodowca: Import Holandia

AB
A2A2**PODINDEKSY**

produkcyjny	pokroju ogólnego	plodności	rama ciała	siła mleczności	nogi i racice	wymię
135	122	115	104	108	109	122

PRODUKCJA Powt. 78%

mleko kg	tłuszcz kg	tłuszcz %	białko kg	białko %	indeks prod. kg
887	58.4	0.26	39.5	0.12	137.5

WARTOŚĆ HODOWLANA

komórki somatyczne	przeżywalność	PPB	PPM
130	130	108	105

POKRÓJ

		Ekstremum	80	90	100	110	120	Ekstremum
KALIBER	109	mały						duży
TYP	114	niepożądany						pożądany
NOGI	110	niepożądane						pożądane
WYMIĘ	119	niepożądane						pożądane
OGÓLNA	117	niepożądana						pożądana
Wysokość w krzyżu	110	niski						wysoki
Głębokość tułowia	102	plytki						głęboki
Szerokość klatki piersiowej	107	wąska						szeroka
Ustawienie zadu	94	uniesiony						spadzisty
Szerokość zadu	105	wąski						szeroki
Nogi tylne - Bok	105	pionowe						podsiebne
Racice	107	długa przekątna						krótka przekątna
Nogi tylne - Tył	107	iksowate						równoległe
W - zawieszenie przednie	117	luźne						mocne
Y - zawieszenie tylne	114	niskie						wysokie
M - więzadło środkowe	99	słabe						mocne
I - położenie	122	niskie						wysokie
Ę - szerokość	113	wąskie						szerokie
Strzyki - ustawienie	104	szerokie						wąskie
Strzyki - długość	112	krótkie						długie
Strzyki - ustawienie tył	96	zewnątrzne						wewnętrzne
Charakter mleczny	107	ordynarny						szlachetny
Kondycja	104	słaba						mocna
Lokomocja	116	słaba						dobra

WYDAJNOŚĆ MATKI

kg mleka	kg tłuszczu	% tłuszczu	kg białka	% białka
11016	473	4.29	425	3.86

SALLY RED

DE0124214903

Urodzony: 27.01.2021 CVF BLF BYF
STAMKOS x DREAM x STYX RED

INDEXgPF

146

INDEX IE

2025**NOWOŚĆ**

NA JAŁÓWKI

RZG
143

Hodowca: Import Niemcy

AB
A2A2**PODINDEKSY**

produkcyjny	pokroju ogólnego	plodności	rama ciała	siła mleczności	nogi i racice	wymię
137	131	102	124	112	109	130

PRODUKCJA Powt. 78%

mleko kg	tłuszcz kg	tłuszcz %	białko kg	białko %	indeks prod. kg
1370	49.8	-0.07	47.1	0.02	143.9

WARTOŚĆ HODOWLANA

komórki somatyczne	przeżywalność	PPB	PPM
111	120	96	105

POKRÓJ

		Ekstremum	80	90	100	110	120	Ekstremum
KALIBER	111	mały						duży
TYP	123	niepożądany						pożądany
NOGI	111	niepożądane						pożądane
WYMIĘ	126	niepożądane						pożądane
OGÓLNA	121	niepożądana						pożądana
Wysokość w krzyżu	119	niski						wysoki
Głębokość tułowia	94	plytki						głęboki
Szerokość klatki piersiowej	96	wąska						szeroka
Ustawienie zadu	123	uniesiony						spadzisty
Szerokość zadu	107	wąski						szeroki
Nogi tylne - Bok	95	pionowe						podsiebne
Racice	115	długa przekątna						krótka przekątna
Nogi tylne - Tył	102	iksowate						równoległe
W - zawieszenie przednie	125	luźne						mocne
Y - zawieszenie tylne	116	niskie						wysokie
M - więzadło środkowe	110	słabe						mocne
I - położenie	123	niskie						wysokie
Ę - szerokość	115	wąskie						szerokie
Strzyki - ustawienie	127	szerokie						wąskie
Strzyki - długość	101	krótkie						długie
Strzyki - ustawienie tył	124	zewnątrzne						wewnętrzne
Charakter mleczny	119	ordynarny						szlachetny
Kondycja	92	słaba						mocna
Lokomocja	108	słaba						dobra

WYDAJNOŚĆ MATKI

kg mleka	kg tłuszczu	% tłuszczu	kg białka	% białka
14220	484	3.4	476	3.35

SOC CER P RED

DE0542202501

Urodzony: 22.12.2021 CVF BLF BYF

SAILOR x ARISTOCRAT x SALVATORE

INDEXgPF

145

INDEX IE

2338

NOWOŚĆ

NA JAŁÓWKI



RZG 150

Hodowca: Hermann Holtkamp



PODINDEKSY

produkcyjny	pokroju ogólnego	plodności	rama ciała	siła mleczności	nogi i racice	wymię
133	125	106	104	109	113	125

PRODUKCJA Powt. 72%

mleko kg	tłuszcz kg	tłuszcz %	białko kg	białko %	indeks prod. kg
1089	47.6	0.04	41.3	0.06	130.2

WARTOŚĆ HODOWLANA

komórki somatyczne	przeżywalność	PPB	PPM
126	126	111	110

POKRÓJ

		Ekstremum	80	90	100	110	120	Ekstremum
KALIBER	108	mały						duży
TYP	106	niepóźniony						pożądany
NOGI	121	niepóźniane						pożądane
WYMIĘ	122	niepóźniane						pożądane
OGÓLNA	118	niepóźniana						pożądana
Wysokość w krzyżu	111	niski						wysoki
Głębokość tułowia	104	plytki						głęboki
Szerokość klatki piersiowej	103	wąska						szeroka
Ustawienie zadu	94	uniesiony						spadzisty
Szerokość zadu	108	wąski						szeroki
Nogi tylne - Bok	94	pionowe						podsiebne
Racice	113	długa przekątna						krótka przekątna
Nogi tylne - Tył	113	ikswałte						równoległe
W - zawieszanie przednie	116	luźne						mocne
Y - zawieszanie tylne	122	niskie						wysokie
M - więzadło środkowe	115	słabe						mocne
I - położenie	119	niskie						wysokie
Ę - szerokość	107	wąskie						szerokie
Strzyki - ustawienie	103	szerokie						wąskie
Strzyki - długość	104	krótkie						długie
Strzyki - ustawienie tył	113	zewnątrzne						wewnętrzne
Charakter mleczny	110	ordynarny						szlachetny
Kondycja	96	słaba						mocna
Lokomocja	125	słaba						dobra

WYDAJNOŚĆ MATKI

kg mleka	kg tłuszczu	% tłuszczu	kg białka	% białka
-	-	-	-	-

GERRY P RED

DE0363853257

Urodzony: 07.05.2021 BLF BYF CVF

GLOBAL RED x MATCH P x ADAGIO

INDEXgPF

141

INDEX IE

2130

NA JAŁÓWKI



RZG 144

Hodowca: GG



PODINDEKSY

produkcyjny	pokroju ogólnego	plodności	rama ciała	siła mleczności	nogi i racice	wymię
130	126	108	111	110	109	126

PRODUKCJA Powt. 68%

mleko kg	tłuszcz kg	tłuszcz %	białko kg	białko %	indeks prod. kg
1151	38.2	-0.10	40.0	0.02	118.3

WARTOŚĆ HODOWLANA

komórki somatyczne	przeżywalność	PPB	PPM
118	122	103	99

POKRÓJ

		Ekstremum	80	90	100	110	120	Ekstremum
KALIBER	109	mały						duży
TYP	115	niepóźniony						pożądany
NOGI	114	niepóźniane						pożądane
WYMIĘ	121	niepóźniane						pożądane
OGÓLNA	121	niepóźniana						pożądana
Wysokość w krzyżu	115	niski						wysoki
Głębokość tułowia	99	plytki						głęboki
Szerokość klatki piersiowej	111	wąska						szeroka
Ustawienie zadu	103	uniesiony						spadzisty
Szerokość zadu	102	wąski						szeroki
Nogi tylne - Bok	85	pionowe						podsiebne
Racice	111	długa przekątna						krótka przekątna
Nogi tylne - Tył	113	ikswałte						równoległe
W - zawieszanie przednie	122	luźne						mocne
Y - zawieszanie tylne	118	niskie						wysokie
M - więzadło środkowe	104	słabe						mocne
I - położenie	121	niskie						wysokie
Ę - szerokość	118	wąskie						szerokie
Strzyki - ustawienie	107	szerokie						wąskie
Strzyki - długość	111	krótkie						długie
Strzyki - ustawienie tył	106	zewnątrzne						wewnętrzne
Charakter mleczny	108	ordynarny						szlachetny
Kondycja	108	słaba						mocna
Lokomocja	112	słaba						dobra

WYDAJNOŚĆ MATKI

kg mleka	kg tłuszczu	% tłuszczu	kg białka	% białka
-	-	-	-	-



WYCENA GENOMOWA



GOSPEL RED G

PL005516390959

Urodzony: 17.04.2022 CVF BLF BYF
GNABRY x PERCEY RED x MAROON

INDEXgPF
141

INDEX IE
2131

NOWOŚĆ



Hodowca: OHZ Głogówek Sp. z o.o.



AA
A1A2

PODINDEKSY

produkcyjny	pokroju ogólnego	plodności	rama ciała	siła mleczności	nogi i racice	wymię
131	127	99	121	110	107	128

PRODUKCJA Powt. 73%

mleko kg	tłuszcz kg	tłuszcz %	białko kg	białko %	indeks prod. kg
1293	42.0	-0.12	39.5	-0.03	121.0

WARTOŚĆ HODOWLANA

komórki somatyczne	przeżywalność	PPB	PPM
124	119	103	100

POKRÓJ

		Ekstremum	80	90	100	110	120	Ekstremum
KALIBER	112	mały						duży
TYP	107	niepożądany						pożądany
NOGI	108	niepożądane						pożądane
WYMIĘ	125	niepożądane						pożądane
OGÓLNA	118	niepożądana						pożądana
Wysokość w krzyżu	117	niski						wysoki
Głębokość tułowia	99	plytki						głęboki
Szerokość klatki piersiowej	104	wąska						szeroka
Ustawienie zadu	112	uniesiony						spadzisty
Szerokość zadu	115	wąski						szeroki
Nogi tylne - Bok	84	pionowe						podsiebne
Racice	117	długa przekątna						krótka przekątna
Nogi tylne - Tył	102	ikswate						równoległe
W - zawieszenie przednie	121	luźne						mocne
Y - zawieszenie tylne	124	niskie						wysokie
M - więzadło środkowe	111	slabe						mocne
I - położenie	124	niskie						wysokie
Ę - szerokość	108	wąskie						szerokie
Strzyki - ustawienie	108	szerokie						wąskie
Strzyki - długość	99	krótkie						długie
Strzyki - ustawienie tył	102	zewnątrzne						wewnętrzne
Charakter mleczny	111	ordynarny						szlachetny
Kondycja	95	slaba						mocna
Lokomocja	104	slaba						dobra

WYDAJNOŚĆ MATKI

kg mleka	kg tłuszczu	% tłuszczu	kg białka	% białka	liczba dni
9853	433	4.39	328	3.32	277

GARO RED ET SEX

DE0362097615

Urodzony: 17.07.2019 BLF BYF CVF
GYWER RDC x MISSION P x COMMANDER

INDEXgPF
140

INDEX IE
2068

NA JAŁÓWKI



Hodowca: Florian Gr. Honebrink



AB
A2A2

PODINDEKSY

produkcyjny	pokroju ogólnego	plodności	rama ciała	siła mleczności	nogi i racice	wymię
133	127	94	105	115	114	126

PRODUKCJA Powt. 80%

mleko kg	tłuszcz kg	tłuszcz %	białko kg	białko %	indeks prod. kg
1025	46.9	0.06	41.6	0.09	130.1

WARTOŚĆ HODOWLANA

komórki somatyczne	przeżywalność	PPB	PPM
121	115	110	102

POKRÓJ

		Ekstremum	80	90	100	110	120	Ekstremum
KALIBER	110	mały						duży
TYP	121	niepożądany						pożądany
NOGI	121	niepożądane						pożądane
WYMIĘ	123	niepożądane						pożądane
OGÓLNA	122	niepożądana						pożądana
Wysokość w krzyżu	117	niski						wysoki
Głębokość tułowia	103	plytki						głęboki
Szerokość klatki piersiowej	105	wąska						szeroka
Ustawienie zadu	87	uniesiony						spadzisty
Szerokość zadu	116	wąski						szeroki
Nogi tylne - Bok	93	pionowe						podsiebne
Racice	111	długa przekątna						krótka przekątna
Nogi tylne - Tył	117	ikswate						równoległe
W - zawieszenie przednie	117	luźne						mocne
Y - zawieszenie tylne	118	niskie						wysokie
M - więzadło środkowe	115	slabe						mocne
I - położenie	118	niskie						wysokie
Ę - szerokość	111	wąskie						szerokie
Strzyki - ustawienie	119	szerokie						wąskie
Strzyki - długość	108	krótkie						długie
Strzyki - ustawienie tył	120	zewnątrzne						wewnętrzne
Charakter mleczny	117	ordynarny						szlachetny
Kondycja	94	slaba						mocna
Lokomocja	122	slaba						dobra

WYDAJNOŚĆ MATKI

kg mleka	kg tłuszczu	% tłuszczu	kg białka	% białka
8319	374	4.50	319	3.83

PG MAPET RED

PL005440823394

Urodzony: 05.02.2022 CVF BLF BYF

MARK x GYWER x SELFIE

INDEXgPF

140

INDEX IE

2076

NOWOŚĆ

NA JAŁÓWKI



Hodowca: OHZ Przerzeczyn Zdrój



PODINDEKSY

produkcyjny	pokroju ogólnego	plodności	rama ciała	siła mleczności	nogi i racice	wymię
126	127	105	107	111	120	122

PRODUKCJA Powt. 74%

mleko kg	tłuszcz kg	tłuszcz %	białko kg	białko %	indeks prod. kg
981	38.3	-0.02	33.6	0.02	105.5

WARTOŚĆ HODOWLANA

komórki somatyczne	przeżywalność	PPB	PPM
119	130	118	103

POKRÓJ

		Ekstremum	80	90	100	110	120	Ekstremum
KALIBER	111	mały						duży
TYP	110	niepożądany						pożądany
NOGI	123	niepożądane						pożądane
WYMIĘ	121	niepożądane						pożądane
OGÓLNA	116	niepożądana						pożądana
Wysokość w krzyżu	114	niski						wysoki
Głębokość tułowia	106	plytki						głęboki
Szerokość klatki piersiowej	109	wąska						szeroka
Ustawienie zadu	99	uniesiony						spadzisty
Szerokość zadu	98	wąski						szeroki
Nogi tylne - Bok	89	pionowe						podsiebne
Racice	125	długa przekątna						krótka przekątna
Nogi tylne - Tył	115	ikswałte						równoległe
W - zawieszenie przednie	120	łuzne						mocne
Y - zawieszenie tylne	117	niskie						wysokie
M - więzadło środkowe	107	słabe						mocne
I - położenie	112	niskie						wysokie
Ę - szerokość	116	wąskie						szerokie
Strzyki - ustawienie	116	szerokie						wąskie
Strzyki - długość	107	krótkie						długie
Strzyki - ustawienie tył	112	zewnątrzne						wewnętrzne
Charakter mleczny	108	ordynarny						szlachetny
Kondycja	109	słaba						mocna
Lokomocja	126	słaba						dobra

WYDAJNOŚĆ MATKI

kg mleka	kg tłuszczu	% tłuszczu	kg białka	% białka	liczba dni
8912	327	3.67	274	3.07	295

PRIMA RED

NL673382470

Urodzony: 23.05.2020 BYF CVF BLF

PERCEY-RED x SILKY x BATTLECRY

INDEXgPF

140

INDEX IE

1942

NA JAŁÓWKI



Hodowca: Import Holandia



TPI 2483

PODINDEKSY

produkcyjny	pokroju ogólnego	plodności	rama ciała	siła mleczności	nogi i racice	wymię
125	133	99	112	106	111	136

PRODUKCJA Powt. 78%

mleko kg	tłuszcz kg	tłuszcz %	białko kg	białko %	indeks prod. kg
924	28.9	-0.10	35.8	0.06	100.5

WARTOŚĆ HODOWLANA

komórki somatyczne	przeżywalność	PPB	PPM
125	122	101	101

POKRÓJ

		Ekstremum	80	90	100	110	120	Ekstremum
KALIBER	111	mały						duży
TYP	125	niepożądany						pożądany
NOGI	117	niepożądane						pożądane
WYMIĘ	136	niepożądane						pożądane
OGÓLNA	121	niepożądana						pożądana
Wysokość w krzyżu	117	niski						wysoki
Głębokość tułowia	95	plytki						głęboki
Szerokość klatki piersiowej	96	wąska						szeroka
Ustawienie zadu	106	uniesiony						spadzisty
Szerokość zadu	107	wąski						szeroki
Nogi tylne - Bok	92	pionowe						podsiebne
Racice	113	długa przekątna						krótka przekątna
Nogi tylne - Tył	109	ikswałte						równoległe
W - zawieszenie przednie	130	łuzne						mocne
Y - zawieszenie tylne	124	niskie						wysokie
M - więzadło środkowe	110	słabe						mocne
I - położenie	133	niskie						wysokie
Ę - szerokość	110	wąskie						szerokie
Strzyki - ustawienie	120	szerokie						wąskie
Strzyki - długość	95	krótkie						długie
Strzyki - ustawienie tył	110	zewnątrzne						wewnętrzne
Charakter mleczny	110	ordynarny						szlachetny
Kondycja	96	słaba						mocna
Lokomocja	115	słaba						dobra

WYDAJNOŚĆ MATKI

kg mleka	kg tłuszczu	% tłuszczu	kg białka	% białka
9160	396	4.32	328	3.58



WYCENA GENOMOWA

**ALABAMA G**

PL005492563644

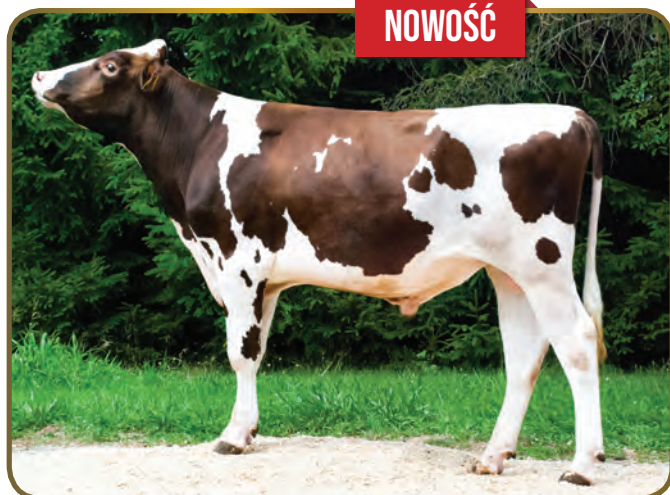
Urodzony: 28.02.2021 CVF BLF BYF
ALTATOP-RED x ALASKA RED x APOLLOINDEXgPF
138INDEX IE
2062**NOWOŚĆ**

Hodowca: OHZ Głogówek Sp. z o.o.

**PODINDEKSY**

produkcyjny	pokroju ogólnego	plodności	rama ciała	siła mleczności	nogi i racice	wymię
131	119	105	100	105	117	116

PRODUKCJA Powt. 74%

mleko kg	tłuszcz kg	tłuszcz %	białko kg	białko %	indeks prod. kg
1466	40.9	-0.20	40.7	-0.08	122.4

WARTOŚĆ HODOWLANA

komórki somatyczne	przeżywalność	PPB	PPM
114	124	100	96

POKRÓJ

		Ekstremum	80	90	100	110	120	Ekstremum
KALIBER	105	mały						duży
TYP	110	niepożądany						pożądany
NOGI	121	niepożądane						pożądane
WYMIĘ	117	niepożądane						pożądane
OGÓLNA	113	niepożądana						pożądana
Wysokość w krzyżu	106	niski						wysoki
Głębokość tułowia	100	plytki						głęboki
Szerokość klatki piersiowej	100	wąska						szeroka
Ustawienie zadu	99	uniesiony						spadzisty
Szerokość zadu	95	wąski						szeroki
Nogi tylne - Bok	96	pionowe						podsiebne
Racice	116	długa przekątna						krótka przekątna
Nogi tylne - Tył	117	iksowate						równoległe
W - zawieszenie przednie	113	luźne						mocne
Y - zawieszenie tylne	119	niskie						wysokie
M - więzadło środkowe	108	słabe						mocne
I - położenie	106	niskie						wysokie
Ę - szerokość	115	wąskie						szerokie
Strzyki - ustawienie	103	szerokie						wąskie
Strzyki - długość	96	krótkie						długie
Strzyki - ustawienie tył	111	zewnątrzne						wewnętrzne
Charakter mleczny	107	ordynarny						szlachetny
Kondycja	97	słaba						mocna
Lokomocja	122	słaba						dobra

WYDAJNOŚĆ MATKI

kg mleka	kg tłuszczu	% tłuszczu	kg białka	% białka
13420	553	4.12	466	3.47

PASCAL RED R

PL005492564894

Urodzony: 10.07.2021 CVF BLF BYF
PASSAGE x SLAMDUNK x RUBICONINDEXgPF
138INDEX IE
1942**NOWOŚĆ**

Hodowca: OHZ Głogówek Sp. z o.o.

**PODINDEKSY**

produkcyjny	pokroju ogólnego	plodności	rama ciała	siła mleczności	nogi i racice	wymię
138	108	114	105	111	100	108

PRODUKCJA Powt. 72%

mleko kg	tłuszcz kg	tłuszcz %	białko kg	białko %	indeks prod. kg
1148	69.1	0.25	38.9	0.01	146.9

WARTOŚĆ HODOWLANA

komórki somatyczne	przeżywalność	PPB	PPM
109	115	103	112

POKRÓJ

		Ekstremum	80	90	100	110	120	Ekstremum
KALIBER	102	mały						duży
TYP	104	niepożądany						pożądany
NOGI	107	niepożądane						pożądane
WYMIĘ	110	niepożądane						pożądane
OGÓLNA	108	niepożądana						pożądana
Wysokość w krzyżu	111	niski						wysoki
Głębokość tułowia	104	plytki						głęboki
Szerokość klatki piersiowej	97	wąska						szeroka
Ustawienie zadu	98	uniesiony						spadzisty
Szerokość zadu	109	wąski						szeroki
Nogi tylne - Bok	109	pionowe						podsiebne
Racice	92	długa przekątna						krótka przekątna
Nogi tylne - Tył	105	iksowate						równoległe
W - zawieszenie przednie	103	luźne						mocne
Y - zawieszenie tylne	113	niskie						wysokie
M - więzadło środkowe	104	słabe						mocne
I - położenie	102	niskie						wysokie
Ę - szerokość	116	wąskie						szerokie
Strzyki - ustawienie	103	szerokie						wąskie
Strzyki - długość	101	krótkie						długie
Strzyki - ustawienie tył	100	zewnątrzne						wewnętrzne
Charakter mleczny	115	ordynarny						szlachetny
Kondycja	85	słaba						mocna
Lokomocja	115	słaba						dobra

WYDAJNOŚĆ MATKI

kg mleka	kg tłuszczu	% tłuszczu	kg białka	% białka	liczba dni
13624	600	4.41	426	3.13	305

GOOD RED ET

DE0362441012

Urodzony: 06.09.2019

GYWER RDC x STYX RED x LAMANO

INDEXgPF

138

INDEX IE

2062



Hodowca: Import Niemcy



PODINDEKSY

produkcyjny	pokroju ogólnego	plodności	rama ciała	siła mleczności	nogi i racice	wymię
135	118	100	106	105	114	115

PRODUKCJA

Powt. 80%

mleko kg	tłuszcz kg	tłuszcz %	białko kg	białko %	indeks prod. kg
1474	45.0	-0.16	44.8	-0.04	134.5

WARTOŚĆ HODOWLANA

komórki somatyczne	przeżywalność	PPB	PPM
108	124	91	91

POKRÓJ

		Ekstremum	80	90	100	110	120	Ekstremum
KALIBER	111	mały						duży
TYP	112	niepóźniony						pożądany
NOGI	122	niepóźniane						pożądane
WYMIĘ	114	niepóźniane						pożądane
OGÓLNA	111	niepóźniana						pożądana
Wysokość w krzyżu	103	niski						wysoki
Głębokość tułowia	100	płytki						głęboki
Szerokość klatki piersiowej	106	wąska						szersza
Ustawienie zadu	104	uniesiony						spadzisty
Szerokość zadu	102	wąski						szerszy
Nogi tylne - Bok	89	pionowe						podsiebne
Racice	112	długa przekątna						krótka przekątna
Nogi tylne - Tył	119	ikswałte						równoległe
W - zawieszanie przednie	109	łuzne						mocne
Y - zawieszanie tylne	114	niskie						wysokie
M - więzadło środkowe	111	słabe						mocne
I - położenie	107	niskie						wysokie
Ę - szerokość	112	wąskie						szersze
Strzyki - ustawienie	107	szersze						węższe
Strzyki - długość	113	krótkie						długie
Strzyki - ustawienie tył	108	zewnątrzne						wewnętrzne
Charakter mleczny	104	ordynarny						szlachetny
Kondycja	107	słaba						mocna
Lokomocja	122	słaba						dobra

WYDAJNOŚĆ MATKI

kg mleka	kg tłuszczu	% tłuszczu	kg białka	% białka
-	-	-	-	-

FIGARO PP ET

DE0362068008

Urodzony: 28.02.2020 BYF CVF BLF

SOLITAIR P x BORN RDC P x DEKO RED P

INDEXgPF

137

INDEX IE

1500



Hodowca: Import Niemcy



PODINDEKSY

produkcyjny	pokroju ogólnego	plodności	rama ciała	siła mleczności	nogi i racice	wymię
132	123	100	105	105	113	122

PRODUKCJA

Powt. 79%

mleko kg	tłuszcz kg	tłuszcz %	białko kg	białko %	indeks prod. kg
759	50.6	0.23	38.4	0.16	127.3

WARTOŚĆ HODOWLANA

komórki somatyczne	przeżywalność	PPB	PPM
111	113	98	101

POKRÓJ

		Ekstremum	80	90	100	110	120	Ekstremum
KALIBER	113	mały						duży
TYP	114	niepóźniony						pożądany
NOGI	113	niepóźniane						pożądane
WYMIĘ	119	niepóźniane						pożądane
OGÓLNA	111	niepóźniana						pożądana
Wysokość w krzyżu	111	niski						wysoki
Głębokość tułowia	96	płytki						głęboki
Szerokość klatki piersiowej	106	wąska						szersza
Ustawienie zadu	96	uniesiony						spadzisty
Szerokość zadu	104	wąski						szerszy
Nogi tylne - Bok	106	pionowe						podsiebne
Racice	109	długa przekątna						krótka przekątna
Nogi tylne - Tył	112	ikswałte						równoległe
W - zawieszanie przednie	121	łuzne						mocne
Y - zawieszanie tylne	113	niskie						wysokie
M - więzadło środkowe	96	słabe						mocne
I - położenie	123	niskie						wysokie
Ę - szerokość	108	wąskie						szersze
Strzyki - ustawienie	95	szersze						węższe
Strzyki - długość	113	krótkie						długie
Strzyki - ustawienie tył	98	zewnątrzne						wewnętrzne
Charakter mleczny	104	ordynarny						szlachetny
Kondycja	108	słaba						mocna
Lokomocja	115	słaba						dobra

WYDAJNOŚĆ MATKI

kg mleka	kg tłuszczu	% tłuszczu	kg białka	% białka
-	-	-	-	-



WYCENA GENOMOWA



SK MOHER

PL005477035852

Urodzony: 14.04.2021 CVF BLF BYF

RONALDO x MAROON x RORY-RED

INDEXgPF

137

INDEX IE

2513

NOWOŚĆ



Hodowca: SK Prudnik Sp. z o.o.

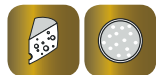

PODINDEKSY

produkcyjny	pokroju ogólnego	plodności	rama ciała	siła mleczności	nogi i racice	wymię
130	112	105	104	107	108	110

PRODUKCJA Powt. 74%

mleko kg	tłuszcz kg	tłuszcz %	białko kg	białko %	indeks prod. kg
463	56.8	0.46	30.9	0.19	118.7

WARTOŚĆ HODOWLANA

komórki somatyczne	przeżywalność	PPB	PPM
138	116	96	102

POKRÓJ

		Ekstremum	80	90	100	110	120	Ekstremum
KALIBER	100	mały						duży
TYP	107	niepożądany						pożądany
NOGI	105	niepożądane						pożądane
WYMIĘ	106	niepożądane						pożądane
OGÓLNA	107	niepożądana						pożądana
Wysokość w krzyżu	105	niski						wysoki
Głębokość tułowia	106	plytki						głęboki
Szerokość klatki piersiowej	101	wąska						szeroka
Ustawienie zadu	100	uniesiony						spadzisty
Szerokość zadu	105	wąski						szeroki
Nogi tylne - Bok	108	pionowe						podsiebne
Racice	100	długa przekątna						krótka przekątna
Nogi tylne - Tył	112	iksowate						równoległe
W - zawieszenie przednie	104	luźne						mocne
Y - zawieszenie tylne	112	niskie						wysokie
M - więzadło środkowe	102	słabe						mocne
I - położenie	104	niskie						wysokie
Ę - szerokość	113	wąskie						szerokie
Strzyki - ustawienie	109	szerokie						wąskie
Strzyki - długość	96	krótkie						długie
Strzyki - ustawienie tył	110	zewnątrzne						wewnętrzne
Charakter mleczny	109	ordynarny						szlachetny
Kondycja	97	słaba						mocna
Lokomocja	106	słaba						dobra

WYDAJNOŚĆ MATKI

kg mleka	kg tłuszczu	% tłuszczu	kg białka	% białka	liczba dni
12333	486	3.94	414	3.36	285

DOKO

komputerowy dobór buhajów

Hodowco!

Założeniem komputerowego doboru par do rozrodu jest optymalizacja kojarzeń zwierząt w oparciu o wartości hodowlane dla poszczególnych cech, a nie ich wartości fenotypowe (np. wydajności mleka, białka, tłuszczu) przy wykorzystaniu informacji, które gromadzone są w systemie informatycznym Fed-Info.

DZIĘKI DOBOROM KOMPUTEROWYM ZYSKUJESZ:

1. RZETELNĄ ANALIZĘ STADA:

- ocena współczynnika inbredu i kompletność rodowodu dla każdej sztuki w stadzie
- możliwość określenia własnych celów hodowlanych (indeks hodowcy)
- Użycie rodowodowych wartości hodowlanych dla jałówek i pierwiastek bez oficjalnej wyceny na podstawie wartości hodowlanych przodków

2. WYBÓR OPTYMALNYCH PAR DO KOJARZEŃ:

- dokładna analiza rodowodów i unikanie kojarzeń krewniaczych
- uzyskanie informacji o nosicielstwie wad genetycznych osobników kojarzonych
- wykorzystanie potencjału młodych samic w oparciu o wyliczone dla nich wartości hodowlane
- optymalizacja proponowanych kojarzeń z uwzględnieniem zakładanych celów hodowlanych
- propozycja reproduktorów dla każdej samicy z uwzględnieniem pokroju krowy

SZCZEGÓŁY DOSTĘPNE U KRS-DH
USŁUGA BEZPŁATNA

RANKING BUHAJÓW OCENIANYCH METODĄ KONWENCJONALNĄ RASY POLSKIEJ HOLSZTYŃSKO-FRYZYSKIEJ - ODMIANA CZARNO-BIAŁA - ocena kwiecień 2023

LP	Nazwa buhaj	Numer buhaj	Na jałówki	Nazwa ojca buhaja	Wartości hodowlane dla cech produkcji								Podindeks produkcyjny	Podindeksy pokrojowe					Komórki somatyczne	Przeżywalność - długowieczność	Prędkość doju	Temperament	IE	Kazeina - kappa / beta	Hodowca	
					powtarzalność	wyd, mleka [kg]	wyd, tłuszczu [kg]	% tłuszczu	wyd, białka [kg]	% białka	indeks prod, [kg]	Indeks PF		podindeks ramy ciała	podindeks siły mleczności	podindeks nóg i rąc	podindeks wymienia									
1	MATCH PET ★	DK259417		MISSION P RDC	0,88	1795	61,3	-0,12	57,1	-0,02	175,5	151	146	109	110	113	104	106	133	114	117	114	98	2662	BB/A1A2	Soern Ernst Madsen
2	YOUNGSTER ET **	DE000360574938		YOYO	0,95	993	72,0	0,36	52,2	0,22	176,5	148	147	109	111	102	110	105	125	114	112	108	94	2281	BB/A1A2	Pleper GbR, Bad Bentheim
3	MEZZO ET	DE0360914779	J	MR PUMA	0,86	1847	48,6	-0,28	53,2	-0,08	155,0	139	140	112	109	104	109	110	94	126	111	100	100	2491	AB/A1A2	Strasburger Landbetriebs
4	KR MUSCAT	PL005335131177		MILTON	0,95	1107	60,9	0,18	43,6	0,08	148,0	138	138	104	101	109	95	106	106	108	134	89	96	1963	AB	KR Kietrz
5	DEBO-TORIN ★	PL005365676181		ALTATOOHOT	0,62	794	53,9	0,25	33,9	0,09	121,7	136	131	126	111	112	107	127	95	109	114	110	97	1369	AA/A2A2	OHZ Dębołęka
6	GARETT ET SEX ★	DE1504336100	J	GARICK	0,96	1311	24,3	-0,32	42,6	-0,01	109,5	136	127	113	100	106	106	114	122	122	109	102	100	2315	BB/A1A2	Kanada/Herdbuch
7	KING ROYAL ET SEX **	US74564764		KINGBOY	0,85	631	51,2	0,30	35,4	0,17	122,0	136	131	119	102	116	114	115	114	100	114	106	99	1116	AB/A2A2	Import USA
8	BROKER ST	PL0053406357819	J	BASTA	0,97	985	35,3	-0,06	38,2	0,07	111,8	135	128	109	101	99	107	108	118	122	114	100	104	2116	BB	GR Stanisław Żochowski
9	DEBO-PERS	PL005345378456		PLAYBOY	0,78	813	42,9	0,11	37,6	0,13	118,0	133	130	116	101	105	106	118	103	119	104	106	95	1745	AB	OHZ Dębołęka
10	KZ CEDRIK	PL005344917762		CYRANO	0,87	1168	60,3	0,14	36,5	-0,02	133,3	132	134	113	112	113	120	102	90	100	127	100	93	1232	AA/A2A2	OHZ Kamieniec Ząbkowicki
11	MENKO ET	NL000727981787	J	MISSOURI	0,81	1849	42,5	-0,34	47,5	-0,14	137,6	131	135	109	105	99	104	110	100	101	110	98	102	1815	BB/A2A2	Import Niemcy
12	DEBO-ADMIRAL ★	PL005365609349	J	ADORABLE	0,79	811	33,6	0,01	40,9	0,17	115,5	130	129	118	111	111	108	117	86	113	119	101	100	1543	AE/A2A2	OHZ Dębołęka
13	DEBO-BOSTON	PL005329808481		BATTLECRY	0,97	416	47,7	0,38	29,0	0,19	105,7	130	126	117	112	113	115	111	91	117	118	96	114	1493	AA	OHZ Dębołęka
14	KR ELANGO ★	PL005340933261		ESPERANTO	0,52	931	27,0	-0,13	32,9	0,03	92,7	130	122	121	104	104	113	119	107	112	110	107	98	1588	AB/A2A2	KR Kietrz
15	KR ATLAS	PL005350877395		APTITUDE	0,90	632	38,0	0,15	21,9	0,01	81,7	128	119	113	114	121	107	107	109	114	120	106	106	1313	BB	KR Kietrz

Indeks PF - indeks ogólny (produkcyjno-funkcyjny)

★ nowość

■ najlepszy buhaj w poszczególnym segmencie

■ top w wybranej opcji

** nasienie dostępne do wyczerpania zapasów

Ocena wartości hodowlanej buhajów pochodzących z Instytutu Zootechniki - PIB Kraków www.izoo.krakow.pl





MATCH P ET

DK259417

Urodzony: 19.05.2017 CVF BLF BYF

MISSION P x SILVER x MASSEY

INDEX PF
151

TOP 5

INDEX IE
2662

NOWOŚĆ



KeLeKi

RZG
140
TPI
2617



BB
A1A2

Hodowca: Soern Ernst Madsen

PODINDEKSY						
produkcyjny	pokroju ogólnego	plodności	rama ciała	siła mleczności	nogi i racice	wymię
146	109	133	110	113	104	106

PRODUKCJA					
Powt. 88%		Córek 3861		Obór 697	
mleko kg	tłuszcz kg	tłuszcz %	białko kg	białko %	indeks prod. kg
1795	61.3	-0.12	57.1	-0.02	175.5

WARTOŚĆ HODOWLANA			
komórki somatyczne	przeżywalność	PPB	PPM
114	117	97	104



c. Mathilda

POKRÓJ		Ekstremum 80 90 100 110 120 Ekstremum				
KALIBER	113	mały				duży
TYP	113	niepożądan				pożądany
NOGI	103	niepożądane				pożądane
WYMIĘ	114	niepożądane				pożądane
OGÓLNA	112	niepożądana				pożądana
Wysokość w krzyżu	120	niski				wysoki
Głębokość tułowia	97	płytki				głęboki
Szerokość klatki piersiowej	105	wąska				szeroka
Ustawienie zadu	94	uniesiony				spadzisty
Szerokość zadu	111	wąski				szeroki
Nogi tylne - Bok	92	pionowe				podsiebne
Racice	110	długa przekątna				krótka przekątna
Nogi tylne - Tył	99	iksowate				równoległe
W - zawieszenie przednie	117	luźne				mocne
Y - zawieszenie tylne	111	niskie				wysokie
M - więzadło środkowe	98	słabe				mocne
I - położenie	118	niskie				wysokie
Ę - szerokość	107	wąskie				szerokie
Strzyki - ustawienie	96	szerokie				wąskie
Strzyki - długość	114	krótkie				długie
Strzyki - ustawienie tył	97	zewnętrzne				wewnętrzne
Charakter mleczny	115	ordynarny				szlachetny
Kondycja	99	słaba				mocna
Lokomocja	92	słaba				dobra

WYDAJNOŚĆ MATKI				
kg mleka	kg tłuszczu	% tłuszczu	kg białka	% białka
14005	487	3.48	456	3.26

YOUNGSTER ET

DE0360574938

Urodzony: 12.02.2018 CVF BLF BYF

YOYO x AFTERBURNER x BALISTO

INDEX PF

148

INDEX IE

2281



KeLeKi

TPI
2727

Hodowca: Pieper GbR



PODINDEKSY

produkcyjny	pokroju ogólnego	plodności	rama ciała	siła mleczności	nogi i racice	wymię
147	109	125	111	102	110	105

PRODUKCJA Powt. 95% Córka 1932 Obór 468

mleko kg	tłuszcz kg	tłuszcz %	białko kg	białko %	indeks prod. kg
993	72.0	0.36	52.2	0.22	176.5

WARTOŚĆ HODOWLANA

komórki somatyczne	przeżywalność	PPB	PPM
114	112	103	99

POKRÓJ

		Ekstremum	80	90	100	110	120	Ekstremum
KALIBER	111	mały						duży
TYP	100	niepożądany						pożądany
NOGI	108	niepożądane						pożądane
WYMIĘ	105	niepożądane						pożądane
OGÓLNA	106	niepożądana						pożądana
Wysokość w krzyżu	112	niski						wysoki
Głębokość tułowia	92	plytki						głęboki
Szerokość klatki piersiowej	98	wąska						szersza
Ustawienie zadu	119	uniesiony						spadzisty
Szerokość zadu	112	wąski						szerszy
Nogi tylne - Bok	86	pionowe						podsiebne
Racice	111	długa przekątna						krótka przekątna
Nogi tylne - Tył	104	iksowałe						równoległe
W - zawieszenie przednie	104	luźne						mocne
Y - zawieszenie tylne	111	niskie						wysokie
M - więzadło środkowe	100	słabe						mocne
I - położenie	104	niskie						wysokie
Ę - szerokość	98	wąskie						szersze
Strzyki - ustawienie	103	szersze						węższe
Strzyki - długość	97	krótkie						długie
Strzyki - ustawienie tył	98	zewnątrzne						wewnętrzne
Charakter mleczny	104	ordynarny						szlachetny
Kondycja	100	słaba						mocna
Lokomocja	106	słaba						dobra

WYDAJNOŚĆ MATKI

kg mleka	kg tłuszczu	% tłuszczu	kg białka	% białka
9779	421	4.31	360	3.68

MEZZO ET

DE0360914779

Urodzony: 06.02.2018 BLF BYF CVF

MR PUMA x POWERBALL x SNOW RF

INDEX PF

139

INDEX IE

2491



NA JAŁÓWKI

KeLeKi

TPI
2436

Hodowca: Strasburger Landbetriebs



PODINDEKSY

produkcyjny	pokroju ogólnego	plodności	rama ciała	siła mleczności	nogi i racice	wymię
140	112	94	109	104	109	110

PRODUKCJA Powt. 86% Córka 508 Obór 116

mleko kg	tłuszcz kg	tłuszcz %	białko kg	białko %	indeks prod. kg
1847	48.6	-0.28	53.2	-0.08	155.0

WARTOŚĆ HODOWLANA

komórki somatyczne	przeżywalność	PPB	PPM
126	111	101	91

POKRÓJ

		Ekstremum	80	90	100	110	120	Ekstremum
KALIBER	107	mały						duży
TYP	108	niepożądany						pożądany
NOGI	113	niepożądane						pożądane
WYMIĘ	115	niepożądane						pożądane
OGÓLNA	120	niepożądana						pożądana
Wysokość w krzyżu	115	niski						wysoki
Głębokość tułowia	101	plytki						głęboki
Szerokość klatki piersiowej	98	wąska						szersza
Ustawienie zadu	94	uniesiony						spadzisty
Szerokość zadu	122	wąski						szerszy
Nogi tylne - Bok	99	pionowe						podsiebne
Racice	113	długa przekątna						krótka przekątna
Nogi tylne - Tył	103	iksowałe						równoległe
W - zawieszenie przednie	115	luźne						mocne
Y - zawieszenie tylne	111	niskie						wysokie
M - więzadło środkowe	104	słabe						mocne
I - położenie	111	niskie						wysokie
Ę - szerokość	108	wąskie						szersze
Strzyki - ustawienie	110	szersze						węższe
Strzyki - długość	98	krótkie						długie
Strzyki - ustawienie tył	105	zewnątrzne						wewnętrzne
Charakter mleczny	105	ordynarny						szlachetny
Kondycja	85	słaba						mocna
Lokomocja	116	słaba						dobra

WYDAJNOŚĆ MATKI

kg mleka	kg tłuszczu	% tłuszczu	kg białka	% białka
13188	541	4.10	416	3.15



WYCENA KONWENCJONALNA



KR MUSCAT

PL005335131177

Urodzony: 21.10.2017 BLF BYF CVF
MILTON x DANNO x GOLDENBOY

INDEX PF
138

INDEX IE
1963



Hodowca: KR Kietrz



AB

PODINDEKSY

produkcyjny	pokroju ogólnego	plodności	rama ciała	siła mleczności	nogi i racice	wymię
138	104	106	101	109	95	106

PRODUKCJA		Powt. 95%	Córek 419	Obór 221		
mleko kg	tłuszcz kg	tłuszcz %	białko kg	białko %	indeks prod. kg	
1107	60.9	0.18	43.6	0.08	148.0	

WARTOŚĆ HODOWLANA

komórki somatyczne	przeżywalność	PPB	PPM
108	134	105	87

POKRÓJ

		Ekstremum	80	90	100	110	120	Ekstremum
KALIBER	112	mały						duży
TYP	109	niepożądany						pożądany
NOGI	97	niepożądane						pożądane
WYMIĘ	109	niepożądane						pożądane
OGÓLNA	109	niepożądana						pożądana
Wysokość w krzyżu	115	niski						wysoki
Głębokość tułowia	106	plytki						głęboki
Szerokość klatki piersiowej	107	wąska						szeroka
Ustawienie zadu	91	uniesiony						spadzisty
Szerokość zadu	92	wąski						szeroki
Nogi tylne - Bok	90	pionowe						podsiebne
Racice	98	długa przekątna						krótka przekątna
Nogi tylne - Tył	92	iksowate						równoległe
W - zawieszenie przednie	102	luźne						mocne
Y - zawieszenie tylne	110	niskie						wysokie
M - więzadło środkowe	102	słabe						mocne
I - położenie	102	niskie						wysokie
Ę - szerokość	110	wąskie						szerokie
Strzyki - ustawienie	111	szerokie						wąskie
Strzyki - długość	108	krótkie						długie
Strzyki - ustawienie tył	119	zewnątrzne						wewnętrzne
Charakter mleczny	107	ordynarny						szlachetny
Kondycja	101	słaba						mocna
Lokomocja	96	słaba						dobra

WYDAJNOŚĆ MATKI

kg mleka	kg tłuszczu	% tłuszczu	kg białka	% białka	liczba dni
12333	486	3.94	414	3.36	278

DEBO-TORIN

PL005365676181

Urodzony: 01.09.2018 BYF CVF BLF
ALTATOOHOT x AFTERBURNER x SUDAN

INDEX PF
136

INDEX IE
1369



Hodowca: OHZ Dębotańka



AA

A2A2

PODINDEKSY

produkcyjny	pokroju ogólnego	plodności	rama ciała	siła mleczności	nogi i racice	wymię
131	126	95	111	112	107	127

PRODUKCJA		Powt. 62%	Córek 36	Obór 25		
mleko kg	tłuszcz kg	tłuszcz %	białko kg	białko %	indeks prod. kg	
794	53.9	0.25	33.9	0.09	121.7	

WARTOŚĆ HODOWLANA

komórki somatyczne	przeżywalność	PPB	PPM
109	114	87	104

POKRÓJ

		Ekstremum	80	90	100	110	120	Ekstremum
KALIBER	106	mały						duży
TYP	119	niepożądany						pożądany
NOGI	111	niepożądane						pożądane
WYMIĘ	122	niepożądane						pożądane
OGÓLNA	119	niepożądana						pożądana
Wysokość w krzyżu	123	niski						wysoki
Głębokość tułowia	109	plytki						głęboki
Szerokość klatki piersiowej	105	wąska						szeroka
Ustawienie zadu	94	uniesiony						spadzisty
Szerokość zadu	114	wąski						szeroki
Nogi tylne - Bok	94	pionowe						podsiebne
Racice	110	długa przekątna						krótka przekątna
Nogi tylne - Tył	105	iksowate						równoległe
W - zawieszenie przednie	121	luźne						mocne
Y - zawieszenie tylne	109	niskie						wysokie
M - więzadło środkowe	117	słabe						mocne
I - położenie	126	niskie						wysokie
Ę - szerokość	103	wąskie						szerokie
Strzyki - ustawienie	114	szerokie						wąskie
Strzyki - długość	98	krótkie						długie
Strzyki - ustawienie tył	112	zewnątrzne						wewnętrzne
Charakter mleczny	110	ordynarny						szlachetny
Kondycja	98	słaba						mocna
Lokomocja	109	słaba						dobra

WYDAJNOŚĆ MATKI

kg mleka	kg tłuszczu	% tłuszczu	kg białka	% białka
10542	484	4.59	352	3.34

GARETT ET SEX

DE1504336100

Urodzony: 02.04.2018 CVF BLF BYF
GARICK x ALTASPRING x MVP

INDEX PF
136
INDEX IE
2315

NOWOŚĆ
NA JAŁÓWKI



Hodowca: Kanada/ Herdbuch

Icons: Milk can, Wavy line, Circle with dots, Cow silhouette, BB, A1A2

PODINDEKSY						
produkcyjny	pokroju ogólnego	plodności	rama ciała	siła mleczności	nogi i racice	wymię
127	113	122	100	106	106	114

PRODUKCJA					
Powt. 96%		Córek 761		Obór 259	
mleko kg	tłuszcz kg	tłuszcz %	białko kg	białko %	indeks prod. kg
1311	24.3	-0.32	42.6	-0.01	109.5

WARTOŚĆ HODOWLANA			
komórki somatyczne	przeżywalność	PPB	PPM
122	109	106	91

	KALIBER	POKRÓJ				
		80	90	100	110	120
KALIBER	108	mały				duży
TYP	108	niepożądany				pożądany
NOGI	108	niepożądane				pożądane
WYMIĘ	121	niepożądane				pożądane
OGÓLNA	118	niepożądana				pożądana
Wysokość w krzyżu	103	niski				wysoki
Głębokość tułowia	104	plytki				głęboki
Szerokość klatki piersiowej	106	wąska				szeroka
Ustawienie zadu	91	uniesiony				spadzisty
Szerokość zadu	102	wąski				szeroki
Nogi tylne - Bok	91	pionowe				podsiebne
Racice	106	długa przekątna				krótka przekątna
Nogi tylne - Tył	110	ikswate				równoległe
W - zawieszenie przednie	123	luźne				mocne
Y - zawieszenie tylne	120	niskie				wysokie
M - więzadło środkowe	98	słabe				mocne
I - położenie	112	niskie				wysokie
Ę - szerokość	120	wąskie				szerokie
Strzyki - ustawienie	113	szerokie				wąskie
Strzyki - długość	96	krótkie				długie
Strzyki - ustawienie tył	111	zewewnętrzne				wewnętrzne
Charakter mleczny	104	ordynarny				szlachetny
Kondycja	108	słaba				mocna
Lokomocja	107	słaba				dobra

WYDAJNOŚĆ MATKI				
kg mleka	kg tłuszczu	% tłuszczu	kg białka	% białka
14946	605	4.05	511	3.42

KING ROYAL ET SEX

US74564764

Urodzony: 22.05.2015 CVF BLF BYF
KINGBOY x MOGUL x SOCRATES

INDEX PF
136
INDEX IE
1116



Hodowca: Import USA

Icons: Milk can, Wavy line, Cow silhouette, Tractor, AB, A2A2

PODINDEKSY						
produkcyjny	pokroju ogólnego	plodności	rama ciała	siła mleczności	nogi i racice	wymię
131	119	114	102	116	114	115

PRODUKCJA					
Powt. 85%		Córek 11788		Obór 2876	
mleko kg	tłuszcz kg	tłuszcz %	białko kg	białko %	indeks prod. kg
631	51.2	0.30	35.4	0.17	122.0

WARTOŚĆ HODOWLANA			
komórki somatyczne	przeżywalność	PPB	PPM
100	114	87	107

	KALIBER	POKRÓJ				
		80	90	100	110	120
KALIBER	108	mały				duży
TYP	113	niepożądany				pożądany
NOGI	122	niepożądane				pożądane
WYMIĘ	117	niepożądane				pożądane
OGÓLNA	115	niepożądana				pożądana
Wysokość w krzyżu	120	niski				wysoki
Głębokość tułowia	111	plytki				głęboki
Szerokość klatki piersiowej	104	wąska				szeroka
Ustawienie zadu	80	uniesiony				spadzisty
Szerokość zadu	121	wąski				szeroki
Nogi tylne - Bok	94	pionowe				podsiebne
Racice	113	długa przekątna				krótka przekątna
Nogi tylne - Tył	116	ikswate				równoległe
W - zawieszenie przednie	116	luźne				mocne
Y - zawieszenie tylne	122	niskie				wysokie
M - więzadło środkowe	114	słabe				mocne
I - położenie	113	niskie				wysokie
Ę - szerokość	107	wąskie				szerokie
Strzyki - ustawienie	123	szerokie				wąskie
Strzyki - długość	85	krótkie				długie
Strzyki - ustawienie tył	119	zewewnętrzne				wewnętrzne
Charakter mleczny	118	ordynarny				szlachetny
Kondycja	88	słaba				mocna
Lokomocja	123	słaba				dobra

WYDAJNOŚĆ MATKI				
kg mleka	kg tłuszczu	% tłuszczu	kg białka	% białka
14152	457	3.20	460	3.30



WYCENA KONWENCJONALNA



BROKER ST

PL005406357819

Urodzony: 30.03.2017 CVF BLF BYF

BASTA x MOGUL x SHOTTLE

INDEX PF
135

INDEX IE
2116



Hodowca: GR Stanisław Żochowski



PODINDEKSY						
produkcyjny	pokroju ogólnego	plodności	rama ciała	siła mleczności	nogi i racice	wymię
128	109	118	101	99	107	108

PRODUKCJA					
Powt. 97%		Córek 497		Obór 258	
mleko kg	tłuszcz kg	tłuszcz %	białko kg	białko %	indeks prod. kg
985	35.3	-0.06	38.2	0.07	111.8

WARTOŚĆ HODOWLANA			
komórki somatyczne	przeżywalność	PPB	PPM
122	114	106	108

POKRÓJ		Ekstremum 80 90 100 110 120 Ekstremum					
KALIBER	93	mały	[Progress bar]				duży
TYP	97	niepożądany	[Progress bar]				pożądany
NOGI	100	niepożądane	[Progress bar]				pożądane
WYMIĘ	115	niepożądane	[Progress bar]				pożądane
OGÓLNA	105	niepożądana	[Progress bar]				pożądana
Wysokość w krzyżu	94	niski	[Progress bar]				wysoki
Głębokość tułowia	99	plytki	[Progress bar]				głęboki
Szerokość klatki piersiowej	112	wąska	[Progress bar]				szeroka
Ustawienie zadu	97	uniesiony	[Progress bar]				spadzisty
Szerokość zadu	100	wąski	[Progress bar]				szeroki
Nogi tylne - Bok	76	pionowe	[Progress bar]				podsiebne
Racice	108	długa przekątna	[Progress bar]				krótka przekątna
Nogi tylne - Tył	108	iksowate	[Progress bar]				równoległe
W - zawieszenie przednie	120	luźne	[Progress bar]				mocne
Y - zawieszenie tylne	104	niskie	[Progress bar]				wysokie
M - więzadło środkowe	90	slabe	[Progress bar]				mocne
I - położenie	114	niskie	[Progress bar]				wysokie
Ę - szerokość	98	wąskie	[Progress bar]				szerokie
Strzyki - ustawienie	99	szerokie	[Progress bar]				wąskie
Strzyki - długość	87	krótkie	[Progress bar]				długie
Strzyki - ustawienie tył	83	zewnątrzne	[Progress bar]				wewnętrzne
Charakter mleczny	94	ordynarny	[Progress bar]				szlachetny
Kondycja	105	slaba	[Progress bar]				mocna
Lokomocja	111	slaba	[Progress bar]				dobra

WYDAJNOŚĆ MATKI				
kg mleka	kg tłuszczu	% tłuszczu	kg białka	% białka
12702	694	5.47	513	4.04

DEBO-PERS

PL005345378456

Urodzony: 13.07.2017 CVF BLF BYF

PLAYBOY x SLEEMAN x MAXWELL

INDEX PF
133

INDEX IE
1745



Hodowca: OHZ Dębołęka



PODINDEKSY						
produkcyjny	pokroju ogólnego	plodności	rama ciała	siła mleczności	nogi i racice	wymię
130	116	103	101	105	106	118

PRODUKCJA					
Powt. 78%		Córek 63		Obór 46	
mleko kg	tłuszcz kg	tłuszcz %	białko kg	białko %	indeks prod. kg
813	42.9	0.11	37.6	0.13	118.0

WARTOŚĆ HODOWLANA			
komórki somatyczne	przeżywalność	PPB	PPM
119	104	99	96

POKRÓJ		Ekstremum 80 90 100 110 120 Ekstremum					
KALIBER	112	mały	[Progress bar]				duży
TYP	113	niepożądany	[Progress bar]				pożądany
NOGI	106	niepożądane	[Progress bar]				pożądane
WYMIĘ	119	niepożądane	[Progress bar]				pożądane
OGÓLNA	113	niepożądana	[Progress bar]				pożądana
Wysokość w krzyżu	109	niski	[Progress bar]				wysoki
Głębokość tułowia	97	plytki	[Progress bar]				głęboki
Szerokość klatki piersiowej	98	wąska	[Progress bar]				szeroka
Ustawienie zadu	89	uniesiony	[Progress bar]				spadzisty
Szerokość zadu	115	wąski	[Progress bar]				szeroki
Nogi tylne - Bok	108	pionowe	[Progress bar]				podsiebne
Racice	109	długa przekątna	[Progress bar]				krótka przekątna
Nogi tylne - Tył	95	iksowate	[Progress bar]				równoległe
W - zawieszenie przednie	116	luźne	[Progress bar]				mocne
Y - zawieszenie tylne	119	niskie	[Progress bar]				wysokie
M - więzadło środkowe	99	slabe	[Progress bar]				mocne
I - położenie	112	niskie	[Progress bar]				wysokie
Ę - szerokość	115	wąskie	[Progress bar]				szerokie
Strzyki - ustawienie	111	szerokie	[Progress bar]				wąskie
Strzyki - długość	89	krótkie	[Progress bar]				długie
Strzyki - ustawienie tył	106	zewnątrzne	[Progress bar]				wewnętrzne
Charakter mleczny	108	ordynarny	[Progress bar]				szlachetny
Kondycja	95	slaba	[Progress bar]				mocna
Lokomocja	108	slaba	[Progress bar]				dobra

WYDAJNOŚĆ MATKI				
kg mleka	kg tłuszczu	% tłuszczu	kg białka	% białka
16092	526	3.27	547	3.40

KZ CEDRIK

PL005344917762

Urodzony: 25.01.2018 CVF BLF BYF
CYRANO x SILVER x GILLESPIY

INDEX PF

132

INDEX IE

1232



Hodowca: OHZ Kamieniec Żąbkowski



PODINDEKSY						
produkcyjny	pokroju ogólnego	plodności	rama ciała	siła mleczności	nogi i racice	wymię
134	113	90	112	113	120	102

PRODUKCJA					
Powt. 87%		Córek 154		Obór 82	
mleko kg	tłuszcz kg	tłuszcz %	białko kg	białko %	indeks prod. kg
1168	60.3	0.14	36.5	-0.02	133.3

WARTOŚĆ HODOWLANA			
komórki somatyczne	przeżywalność	PPB	PPM
100	127	91	104

POKRÓJ		Ekstremum 80 90 100 110 120 Ekstremum					
KALIBER	108	mały					duży
TYP	110	niepóźniony					pożądany
NOGI	125	niepóźniane					pożądane
WYMIĘ	101	niepóźniane					pożądane
OGÓLNA	109	niepóźniana					pożądana
Wysokość w krzyżu	120	niski					wysoki
Głębokość tułowia	120	plytki					głęboki
Szerokość klatki piersiowej	105	wąska					szeroka
Ustawienie zadu	110	uniesiony					spadzisty
Szerokość zadu	106	wąski					szeroki
Nogi tylne - Bok	95	pionowe					podsiebne
Racice	116	długa przekątna					krótka przekątna
Nogi tylne - Tył	130	iksowate					równoległe
W - zawieszenie przednie	102	luźne					mocne
Y - zawieszenie tylne	117	niskie					wysokie
M - więzadło środkowe	96	słabe					mocne
I - położenie	98	niskie					wysokie
Ę - szerokość	115	wąskie					szerokie
Strzyki - ustawienie	99	szerokie					wąskie
Strzyki - długość	102	krótkie					długie
Strzyki - ustawienie tył	102	zewnątrzne					wewnętrzne
Charakter mleczny	111	ordynarny					szlachetny
Kondycja	102	słaba					mocna
Lokomocja	110	słaba					dobra

WYDAJNOŚĆ MATKI				
kg mleka	kg tłuszczu	% tłuszczu	kg białka	% białka
13767	566	4.11	441	3.21

MENKO ET

NL727981787

Urodzony: 29.09.2015 CVF BLF BYF
MISSOURI x MERIDIAN x SNOWMAN

INDEX PF

131

INDEX IE

1815



Hodowca: Import Niemcy



PODINDEKSY						
produkcyjny	pokroju ogólnego	plodności	rama ciała	siła mleczności	nogi i racice	wymię
135	109	100	105	99	104	110

PRODUKCJA					
Powt. 81%		Córek 447		Obór 92	
mleko kg	tłuszcz kg	tłuszcz %	białko kg	białko %	indeks prod. kg
1849	42.5	-0.34	47.5	-0.14	137.6

WARTOŚĆ HODOWLANA			
komórki somatyczne	przeżywalność	PPB	PPM
101	110	123	115

POKRÓJ		Ekstremum 80 90 100 110 120 Ekstremum					
KALIBER	110	mały					duży
TYP	106	niepóźniony					pożądany
NOGI	113	niepóźniane					pożądane
WYMIĘ	115	niepóźniane					pożądane
OGÓLNA	111	niepóźniana					pożądana
Wysokość w krzyżu	113	niski					wysoki
Głębokość tułowia	93	plytki					głęboki
Szerokość klatki piersiowej	92	wąska					szeroka
Ustawienie zadu	103	uniesiony					spadzisty
Szerokość zadu	100	wąski					szeroki
Nogi tylne - Bok	106	pionowe					podsiebne
Racice	99	długa przekątna					krótka przekątna
Nogi tylne - Tył	110	iksowate					równoległe
W - zawieszenie przednie	110	luźne					mocne
Y - zawieszenie tylne	123	niskie					wysokie
M - więzadło środkowe	103	słabe					mocne
I - położenie	109	niskie					wysokie
Ę - szerokość	110	wąskie					szerokie
Strzyki - ustawienie	106	szerokie					wąskie
Strzyki - długość	110	krótkie					długie
Strzyki - ustawienie tył	111	zewnątrzne					wewnętrzne
Charakter mleczny	100	ordynarny					szlachetny
Kondycja	83	słaba					mocna
Lokomocja	113	słaba					dobra

WYDAJNOŚĆ MATKI				
kg mleka	kg tłuszczu	% tłuszczu	kg białka	% białka
-	-	-	-	-



WYCENA KONWENCJONALNA



DEBO-ADMIRAŁ

PL005365609349

Urodzony: 20.03.2018 BLF CVF BYF
ADORABLE x BOASTFUL x SLEEMAN

INDEX PF
130

INDEX IE
1543

NOWOŚĆ

NA JAŁÓWKI



Hodowca: OHZ Dębota



PODINDEKSY						
produkcyjny	pokroju ogólnego	plodności	rama ciała	siła mleczności	nogi i racice	wymię
129	118	86	111	111	108	117

PRODUKCJA					
Powt. 79%		Córek 86		Obór 62	
mleko kg	tłuszcz kg	tłuszcz %	białko kg	białko %	indeks prod. kg
811	33.6	0.01	40.9	0.17	115.5

WARTOŚĆ HODOWLANA			
komórki somatyczne	przeżywalność	PPB	PPM
113	119	115	77

POKRÓJ		Ekstremum 80 90 100 110 120 Ekstremum				
		mały				duży
KALIBER	100					
TYP	105	niepożądany				pożądany
NOGI	114	niepożądane				pożądane
WYMIĘ	122	niepożądane				pożądane
OGÓLNA	116	niepożądana				pożądana
Wysokość w krzyżu	114	niski				wysoki
Głębokość tułowia	112	plytki				głęboki
Szerokość klatki piersiowej	111	wąska				szeroka
Ustawienie zadu	111	uniesiony				spadzisty
Szerokość zadu	98	wąski				szeroki
Nogi tylne - Bok	100	pionowe				podsiebne
Racice	107	długa przekątna				krótka przekątna
Nogi tylne - Tył	105	ikswate				równoległe
W - zawieszenie przednie	124	luźne				mocne
Y - zawieszenie tylne	115	niskie				wysokie
M - więzadło środkowe	122	slabe				mocne
I - położenie	117	niskie				wysokie
Ę - szerokość	108	wąskie				szerokie
Strzyki - ustawienie	101	szerokie				wąskie
Strzyki - długość	87	krótkie				długie
Strzyki - ustawienie tył	107	zewnątrzne				wewnętrzne
Charakter mleczny	106	ordynarny				szlachetny
Kondycja	104	slaba				mocna
Lokomocja	111	slaba				dobra

WYDAJNOŚĆ MATKI				
kg mleka	kg tłuszczu	% tłuszczu	kg białka	% białka
13233	535	4.05	461	3.49

DEBO-BOSTON

PL005329808481

Urodzony: 05.07.2016 BLF CVF BYF
BATTLECRY x CHELIOS x BOLTON

INDEX PF
130

INDEX IE
1493



Hodowca: OHZ Dębota



PODINDEKSY						
produkcyjny	pokroju ogólnego	plodności	rama ciała	siła mleczności	nogi i racice	wymię
126	117	91	112	113	115	111

PRODUKCJA					
Powt. 97%		Córek 558		Obór 320	
mleko kg	tłuszcz kg	tłuszcz %	białko kg	białko %	indeks prod. kg
416	47.7	0.38	29.0	0.19	105.7

WARTOŚĆ HODOWLANA			
komórki somatyczne	przeżywalność	PPB	PPM
117	118	92	112

POKRÓJ		Ekstremum 80 90 100 110 120 Ekstremum				
		mały				duży
KALIBER	109					
TYP	111	niepożądany				pożądany
NOGI	118	niepożądane				pożądane
WYMIĘ	116	niepożądane				pożądane
OGÓLNA	116	niepożądana				pożądana
Wysokość w krzyżu	112	niski				wysoki
Głębokość tułowia	109	plytki				głęboki
Szerokość klatki piersiowej	111	wąska				szeroka
Ustawienie zadu	95	uniesiony				spadzisty
Szerokość zadu	122	wąski				szeroki
Nogi tylne - Bok	90	pionowe				podsiebne
Racice	115	długa przekątna				krótka przekątna
Nogi tylne - Tył	118	ikswate				równoległe
W - zawieszenie przednie	108	luźne				mocne
Y - zawieszenie tylne	120	niskie				wysokie
M - więzadło środkowe	101	slabe				mocne
I - położenie	108	niskie				wysokie
Ę - szerokość	117	wąskie				szerokie
Strzyki - ustawienie	102	szerokie				wąskie
Strzyki - długość	99	krótkie				długie
Strzyki - ustawienie tył	103	zewnątrzne				wewnętrzne
Charakter mleczny	111	ordynarny				szlachetny
Kondycja	88	slaba				mocna
Lokomocja	110	slaba				dobra

WYDAJNOŚĆ MATKI				
kg mleka	kg tłuszczu	% tłuszczu	kg białka	% białka
16048	720	4.49	503	3.13

KR ELANGO

PL005340933261

Urodzony: 14.09.2018 BYF CVF BLF
ESPERANTO x BALISTO x ALTASAMOA

INDEX PF

130

INDEX IE

1588

NOWOŚĆ



Hodowca: KR Kietrz



PODINDEKSY						
produkcyjny	pokroju ogólnego	plodności	rama ciała	siła mleczności	nogi i racice	wymię
122	121	107	104	104	113	119

PRODUKCJA		Powt. 52%	Córek 24	Obór 18	
mleko kg	tłuszcz kg	tłuszcz %	białko kg	białko %	indeks prod. kg
931	27.0	-0.13	32.9	0.03	92.7

WARTOŚĆ HODOWLANA			
komórki somatyczne	przeżywalność	PPB	PPM
112	110	103	108

POKRÓJ		Ekstremum 80 90 100 110 120 Ekstremum				
		mały				duży
KALIBER	109					
TYP	111	niepożądany				pożądany
NOGI	116	niepożądane				pożądane
WYMIĘ	120	niepożądane				pożądane
OGÓLNA	112	niepożądana				pożądana
Wysokość w krzyżu	107	niski				wysoki
Głębokość tułowia	90	plytki				głęboki
Szerokość klatki piersiowej	92	wąska				szeroła
Ustawienie zadu	108	uniesiony				spadzisty
Szerokość zadu	95	wąski				szeroł
Nogi tylne - Bok	104	pionowe				podsiebne
Racice	108	długa przekątna				krótka przekątna
Nogi tylne - Tył	115	iksowate				równoległe
W - zawieszenie przednie	110	luźne				mocne
Y - zawieszenie tylne	119	niskie				wysokie
M - więzadło środkowe	117	słabe				mocne
I - położenie	113	niskie				wysokie
Ę - szerokość	109	wąskie				szerokie
Strzyki - ustawienie	111	szerokie				wąskie
Strzyki - długość	98	krótkie				długie
Strzyki - ustawienie tył	109	zewnętrzne				wewnętrzne
Charakter mleczny	112	ordynarny				szlachetny
Kondycja	88	słaba				mocna
Lokomocja	116	słaba				dobra

WYDAJNOŚĆ MATKI				
kg mleka	kg tłuszczu	% tłuszczu	kg białka	% białka
13657	542	3.97	469	3.44

KR ATŁAS

PL005350877395

Urodzony: 22.05.2017 CVF BYF BLF
APTITUDE x GERWYN x ALTAIOTA

INDEX PF

128

INDEX IE

1313



Hodowca: KR Kietrz



PODINDEKSY						
produkcyjny	pokroju ogólnego	plodności	rama ciała	siła mleczności	nogi i racice	wymię
119	113	109	114	121	107	107

PRODUKCJA		Powt. 90%	Córek 181	Obór 101	
mleko kg	tłuszcz kg	tłuszcz %	białko kg	białko %	indeks prod. kg
632	38.0	0.15	21.9	0.01	81.7

WARTOŚĆ HODOWLANA			
komórki somatyczne	przeżywalność	PPB	PPM
114	120	86	121

POKRÓJ		Ekstremum 80 90 100 110 120 Ekstremum				
		mały				duży
KALIBER	117					
TYP	118	niepożądany				pożądany
NOGI	113	niepożądane				pożądane
WYMIĘ	113	niepożądane				pożądane
OGÓLNA	118	niepożądana				pożądana
Wysokość w krzyżu	122	niski				wysoki
Głębokość tułowia	115	plytki				głęboki
Szerokość klatki piersiowej	117	wąska				szeroła
Ustawienie zadu	93	uniesiony				spadzisty
Szerokość zadu	117	wąski				szeroł
Nogi tylne - Bok	98	pionowe				podsiebne
Racice	102	długa przekątna				krótka przekątna
Nogi tylne - Tył	120	iksowate				równoległe
W - zawieszenie przednie	114	luźne				mocne
Y - zawieszenie tylne	111	niskie				wysokie
M - więzadło środkowe	98	słabe				mocne
I - położenie	118	niskie				wysokie
Ę - szerokość	103	wąskie				szerokie
Strzyki - ustawienie	105	szerokie				wąskie
Strzyki - długość	96	krótkie				długie
Strzyki - ustawienie tył	101	zewnętrzne				wewnętrzne
Charakter mleczny	118	ordynarny				szlachetny
Kondycja	105	słaba				mocna
Lokomocja	119	słaba				dobra

WYDAJNOŚĆ MATKI				
kg mleka	kg tłuszczu	% tłuszczu	kg białka	% białka
11106	540	4.86	395	3.55



WYCENA KONWENCJONALNA

RANKING BUHAJÓW RASY SIMENTALSKIEJ - ocena kwiecień 2023

Lp.	Nazwa buhaja	Numer buhaja	Ojciec	NA JAŁÓWKI	Rodzaj wyceny	Indeks GZW	Kappa-kazeina	Beta-kazeina	Bezrożność	MW ind. mleczny	MLEKO [KG]	TŁUSZCZ [KG]	% TŁUSZCZ	BIAŁKO [KG]	% BIAŁKO	FW ind. mięsny	Przyrosty netto	Zawartość mięsa	Klasa handlowa	Fitness	Szyb. oddaw. mleka	Wytrwałość laktacji	Kom. somatyczne	Długowieczność	CECHY FUNKCJONALNE											Wart. ekologiczna	Żywotność cieląt	Łatwość por - cz.m.	Łatwość porod. Kp	Zdrow. wymienia	POKRÓJ				Hodowca
																									Wymię	NOGI	UMIĘŚNIENIE	KALIBER	Płodność	Łatwość por - cz.m.	Łatwość porod. Kp	Zdrow. wymienia	Płodność	Długowieczność	Kom. somatyczne						Wytrwałość laktacji	Szyb. oddaw. mleka	Wymię	NOGI	
1	SUNSHINE SEX	DE0955642886	SISYPHUS	J	G	143	AB	A2A2		127	488	51	+0,35	30	+0,14	110	101	110	108	123	120	111	112	119	117	109	110	105	111	136	96	105	101	107	Wolfgang Gmeiner										
2	WALPURGIS Pp	DE0956265612	WAALKES		G	138	AA	A1A1	Pp	119	872	32	-0,05	24	-0,08	116	120	110	112	120	114	99	110	120	108	116	104	112	132	102	104	100	110	Franz Thaller											
3	WEDL	DE0956272804	WETTNER		G	137	AA	A1A2		124	970	33	-0,08	33	-0,01	109	100	109	109	122	99	110	122	118	106	122	103	108	132	96	105	103	110	Import Niemcy											
4	WUHU	DE0956083104	GS WUHDLER		G	135	AA	A1A2		126	1161	35	-0,14	37	-0,05	105	106	100	107	117	120	112	109	116	112	109	98	103	97	133	112	105	112	121	Richard Straubinger										
5	SIRI	DE0956869519	SPECTER	J	G	135	AB	A1A2		126	1011	42	-0,01	31	-0,05	113	114	112	105	111	111	108	113	114	94	112	116	99	113	130	96	94	108	102	Import Niemcy										
6	WUSCHEL P*S	DE0956763707	WETTNER		G	132	AA	A1A2	P*S	118	705	24	-0,06	27	0,02	103	102	104	102	123	107	110	126	117	108	126	109	104	105	131	106	101	103	111	Josef Knor										
7	IRREMILK PP	DE0956005727	IRREGUT		G	128	AA	A2A2	PP	133	989	59	+0,20	37	+0,02	106	118	98	103	98	93	91	102	100	96	99	106	98	110	117	101	104	96	100	Löhrlein Gbr Josef										
8	VAN VEEN Pp	DE0955675519	VIDIPp		G	128	AB	A1A2	Pp	121	654	26	-0,01	31	+0,09	113	113	108	108	113	99	92	116	107	114	116	104	102	96	118	119	115	103	100	Import Niemcy										
9	HEART P*S	DE0955214628	HERZSCHLAG		G	123	AB	A2A2	P*S	133	1515	45	-0,19	49	-0,05	104	112	96	104	87	126	96	88	90	92	85	96	104	102	110	111	94	105	95	Busch Gbr										
10	VIELSPASS Pp	DE0956410811	VIDIPp	J	G	123	AA	A1A2	Pp	114	874	20	-0,18	19	-0,13	99	98	102	98	115	105	112	107	114	104	107	113	99	118	125	110	110	108	118	Import Niemcy										

Indeks GZW - indeks ogólny (produkcyjno-funkcyjny) ★ nowość najlepszy buhaja w poszczególnym segmencie

SUNSHINE SEX

DE0955642886

Urodzony: 11.08.2020

SISYPHUS x WABAN x IVAN

NOWOŚĆ

NA JAŁÓWKI



Hodowca: Wolfgang Gmeiner

INDEX gGZW

151



AB

A2A2

ZDROWIE

fitness	szybkość oddawania mleka	wytrwałość laktacji	zawartość kom. somatycznych	długowieczność	plodność
123	120	111	112	119	117

MLEKO

mleko kg	tłuszcz kg	tłuszcz %	białko kg	białko %	indeks dla cech mlecznych (MW)
488	51	0,35	30	0,14	127

MIĘSO

przyrosty netto	zawartość mięsa w tuszy	klasa handlowa	indeks dla cech mięsnych (FW)
101	110	108	110

POKRÓJ

		Ekstremum	80	90	100	110	120	Ekstremum
Kaliber	96	mały						duży
Umięśnienie	105	slabe						mocne
Nogi	101	slabe						mocne
Wymię	107	niepożądane						pożądane
Wysokość w krzyżu	98	niska						wysoka
Długość zadu	94	krótki						długi
Szerokość zadu	96	wąski						szeroki
Głębokość klatki piers.	96	plytka						głęboka
Ustawienie zadu	104	uniesiony						spadzisty
Ustaw. stawu skok.	106	pionowy						szablasy
Konstytucja stawu skok.	102	limfatyczna						sucha
Pęcina	94	mięka						spionowana
Piętka	102	niska						wysoka
Dł. przed. ćwiartek wym.	96	krótkie						długie
Dł. tylnych ćwiartek wym.	101	krótkie						długie
Zawiesz. przednie wym.	106	niskie						wysokie
Więzadło środkowe	107	slabe						mocne
Głębokość wymienia	106	głębokie						plytkie
Długość strzyków	95	krótkie						długie
Grubość strzyków	104	ciennie						grube
Rozm. strzyków przednich	98	zewnątrz						wewnątrz
Rozm. strzyków tylnych	103	zewnątrz						wewnątrz
Ustaw. strzyków tylnych	109	na zewnątrz						do wewnątrz
Czystość wymienia	101	przystrzyki						czyste wymię

CECHY PRZEBIEGU PORODÓW

komponent ojcowski	komponent matczyny	porody
110	105	łatwe

RASA SIMENTALSKA



WALPURGIS Pp

DE0956265612

Urodzony: 16.04.2021

WAALKES Pp x HAMMELBURG x ROUND UP

INDEX gGZW

138

INDEX gGZW

137

NOWOŚĆ



Hodowca: Franz Thaller



ZDROWIE					
fitness	szybkość oddawania mleka	wytrwałość laktacji	zawartość kom. somatycznych	długowieczność	plodność
120	114	99	110	120	108

MLEKO					
mleko kg	tłuszcz kg	tłuszcz %	białko kg	białko %	indeks dla cech mlecznych (MW)
872	32	-0,05	24	-0,08	119

MIĘSO			
przyrosty netto	zawartość mięsa w tuszy	klasa handlowa	indeks dla cech mięsnych (FW)
120	110	112	116

		POKRÓJ					
		Ekstremum	80	90	100	110	120
Kaliber	102	mały					duży
Umięśnienie	104	slabe					mocne
Nogi	100	slabe					mocne
Wymię	110	niepożądane					pożądane
Wysokość w krzyżu	103	niska					wysoka
Długość zadu	105	krótki					długi
Szerokość zadu	97	wąski					szeroki
Głębokość klatki piers.	102	plytka					głęboka
Ustawienie zadu	100	uniesiony					spadzysty
Ustaw. stawu skok.	111	pionowy					szablasy
Konstytucja stawu skok.	106	limfatyczna					sucha
Pęcina	101	miękką					spionowana
Piętka	105	niska					wysoka
Dł. przed. ćwiartek wym.	95	krótkie					długie
Dł. tylnych ćwiartek wym.	104	krótkie					długie
Zawiesz. przednie wym.	106	niskie					wysokie
Więzadło środkowe	104	slabe					mocne
Głębokość wymienia	109	głębokie					plytkie
Długość strzyków	98	krótkie					długie
Grubość strzyków	94	ciennie					grube
Rozm. strzyków przednich	101	zewnątrz					wewnątrz
Rozm. strzyków tylnych	95	zewnątrz					wewnątrz
Ustaw. strzyków tylnych	99	na zewnątrz					do wewnątrz
Czystość wymienia	101	przystrzyki					czyste wymię

CECHY PRZEBIEGU PORODÓW		
komponent ojcowski	komponent matczyzny	porody
104	112	normalne

WEDL

DE0956272804

Urodzony: 25.05.2021

WETTINER x HURLY x SISYPHUS

NOWOŚĆ



Hodowca: Import Niemcy

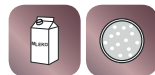

ZDROWIE					
fitness	szybkość oddawania mleka	wytrwałość laktacji	zawartość kom. somatycznych	długowieczność	plodność
122	99	110	122	118	106

MLEKO					
mleko kg	tłuszcz kg	tłuszcz %	białko kg	białko %	indeks dla cech mlecznych (MW)
970	33	-0,08	33	-0,01	124

MIĘSO			
przyrosty netto	zawartość mięsa w tuszy	klasa handlowa	indeks dla cech mięsnych (FW)
100	109	109	109

		POKRÓJ					
		Ekstremum	80	90	100	110	120
Kaliber	96	mały					duży
Umięśnienie	105	slabe					mocne
Nogi	103	slabe					mocne
Wymię	110	niepożądane					pożądane
Wysokość w krzyżu	95	niska					wysoka
Długość zadu	95	krótki					długi
Szerokość zadu	95	wąski					szeroki
Głębokość klatki piers.	105	plytka					głęboka
Ustawienie zadu	96	uniesiony					spadzysty
Ustaw. stawu skok.	95	pionowy					szablasy
Konstytucja stawu skok.	89	limfatyczna					sucha
Pęcina	104	miękką					spionowana
Piętka	105	niska					wysoka
Dł. przed. ćwiartek wym.	102	krótkie					długie
Dł. tylnych ćwiartek wym.	107	krótkie					długie
Zawiesz. przednie wym.	102	niskie					wysokie
Więzadło środkowe	98	slabe					mocne
Głębokość wymienia	102	głębokie					plytkie
Długość strzyków	101	krótkie					długie
Grubość strzyków	101	ciennie					grube
Rozm. strzyków przednich	99	zewnątrz					wewnątrz
Rozm. strzyków tylnych	92	zewnątrz					wewnątrz
Ustaw. strzyków tylnych	103	na zewnątrz					do wewnątrz
Czystość wymienia	105	przystrzyki					czyste wymię

CECHY PRZEBIEGU PORODÓW		
komponent ojcowski	komponent matczyzny	porody
103	108	normalne

WUHU

DE0956083104

Urodzony: 30.03.2021

GS WUHUDLER x HOLLYWOOD x WOBBLER

INDEX gGZW

135

NOWOŚĆ



Hodowca: Richard Straubinger



ZDROWIE

fitness	szybkość oddawania mleka	wytrwałość laktacji	zawartość kom. somatycznych	długowieczność	plodność
117	120	112	109	116	112

MLEKO

mleko kg	tłuszcz kg	tłuszcz %	białko kg	białko %	indeks dla cech mlecznych (MW)
1161	35	-0,14	37	-0,05	126

MIĘSO

przyrosty netto	zawartość mięsa w tuszy	klasa handlowa	indeks dla cech mięsnych (FW)
106	100	107	105

POKRÓJ

		Ekstremum	80	90	100	110	120	Ekstremum
Kaliber	112	mały						duży
Umięśnienie	105	słabe						mocne
Nogi	112	słabe						mocne
Wymię	121	niepożądane						pożądane
Wysokość w krzyżu	113	niska						wysoka
Długość zadu	108	krótki						długi
Szerokość zadu	107	wąski						szeroki
Głębokość klatki piers.	113	płytka						głęboka
Ustawienie zadu	114	uniesiony						spadzisty
Ustaw. stawu skok.	107	pionowy						szablasty
Konstytucja stawu skok.	105	limfatyczna						sucha
Pęcina	111	miękka						spionowana
Piętka	109	niska						wysoka
Dł. przed. ćwiartek wym.	108	krótkie						długie
Dł. tylnych ćwiartek wym.	102	krótkie						długie
Zawiesz. przednie wym.	110	niskie						wysokie
Więzadło środkowe	108	słabe						mocne
Głębokość wymienia	111	głębokie						płytkie
Długość strzyków	100	krótkie						długie
Grubość strzyków	109	cienkie						grube
Rozm. strzyków przednich	122	zewnątrz						wewnątrz
Rozm. strzyków tylnych	111	zewnątrz						wewnątrz
Ustaw. strzyków tylnych	110	na zewnątrz						do wewnątrz
Czystość wymienia	102	przyszyrzyki						czyste wymię

CECHY PRZEBIEGU PORODÓW

komponent ojcowski	komponent matczyzny	porody
98	103	normalne

SIRI

DE0956869519

Urodzony: 18.04.2021

SPECTER x HERZPOCHEN x MANDRIN

INDEX gGZW

135

NOWOŚĆ

NA JAŁÓWKI



Hodowca: Import Niemcy



ZDROWIE

fitness	szybkość oddawania mleka	wytrwałość laktacji	zawartość kom. somatycznych	długowieczność	plodność
111	111	108	113	114	94

MLEKO

mleko kg	tłuszcz kg	tłuszcz %	białko kg	białko %	indeks dla cech mlecznych (MW)
1011	42	-0,01	31	-0,05	126

MIĘSO

przyrosty netto	zawartość mięsa w tuszy	klasa handlowa	indeks dla cech mięsnych (FW)
114	112	105	113

POKRÓJ

		Ekstremum	80	90	100	110	120	Ekstremum
Kaliber	96	mały						duży
Umięśnienie	94	słabe						mocne
Nogi	108	słabe						mocne
Wymię	102	niepożądane						pożądane
Wysokość w krzyżu	99	niska						wysoka
Długość zadu	94	krótki						długi
Szerokość zadu	96	wąski						szeroki
Głębokość klatki piers.	98	płytka						głęboka
Ustawienie zadu	93	uniesiony						spadzisty
Ustaw. stawu skok.	98	pionowy						szablasty
Konstytucja stawu skok.	109	limfatyczna						sucha
Pęcina	103	miękka						spionowana
Piętka	100	niska						wysoka
Dł. przed. ćwiartek wym.	109	krótkie						długie
Dł. tylnych ćwiartek wym.	107	krótkie						długie
Zawiesz. przednie wym.	96	niskie						wysokie
Więzadło środkowe	108	słabe						mocne
Głębokość wymienia	96	głębokie						płytkie
Długość strzyków	102	krótkie						długie
Grubość strzyków	95	cienkie						grube
Rozm. strzyków przednich	96	zewnątrz						wewnątrz
Rozm. strzyków tylnych	103	zewnątrz						wewnątrz
Ustaw. strzyków tylnych	103	na zewnątrz						do wewnątrz
Czystość wymienia	108	przyszyrzyki						czyste wymię

CECHY PRZEBIEGU PORODÓW

komponent ojcowski	komponent matczyzny	porody
116	99	łatwe



RASA SIMENTALSKA



WUSCHEL P*S

DE0956763707

Urodzony: 25.03.2021

WETTINER x VOLLGAS P*S x GS HEIDUCK

INDEX gGW

132



NOWOŚĆ



Hodowca: Josef Knon



ZDROWIE					
fitness	szybkość oddawania mleka	wytrwałość laktacji	zawartość kom. somatycznych	długowieczność	plodność
123	107	110	126	117	108

MLEKO					
mleko kg	tłuszcz kg	tłuszcz %	białko kg	białko %	indeks dla cech mlecznych (MW)
705	24	-0,06	27	0,02	118

MIĘSO			
przyrosty netto	zawartość mięsa w tuszy	klasa handlowa	indeks dla cech mięsnych (FW)
102	104	102	103

	Punkty	Ekstremum				
		80	90	100	110	120
Kaliber	106	mały				duży
Umięśnienie	101	slabe				mocne
Nogi	103	slabe				mocne
Wymię	111	niepożądane				pożądane
Wysokość w krzyżu	105	niska				wysoka
Długość zadu	107	krótki				długi
Szerokość zadu	108	wąski				szeroki
Głębokość klatki piers.	104	plytka				głęboka
Ustawienie zadu	87	uniesiony				spadzisty
Ustaw. stawu skok.	107	pionowy				szablsty
Konstytucja stawu skok.	108	limfatyczna				sucha
Pęcina	100	mięka				spionowana
Piętka	103	niska				wysoka
Dł. przed. ćwiartek wym.	100	krótkie				długie
Dł. tylnych ćwiartek wym.	99	krótkie				długie
Zawiesz. przednie wym.	102	niskie				wysokie
Więzadło środkowe	96	slabe				mocne
Głębokość wymienia	108	głębokie				plytkie
Długość strzyków	102	krótkie				długie
Grubość strzyków	96	ciennie				grube
Rozm. strzyków przednich	106	zewnątrz				wewnątrz
Rozm. strzyków tylnych	101	zewnątrz				wewnątrz
Ustaw. strzyków tylnych	112	na zewnątrz				do wewnątrz
Czystość wymienia	101	przystrzyki				czyste wymię

CECHY PRZEBIEGU PORODÓW		
komponent ojcowski	komponent matczyzny	porody
109	104	normalne

**DLA INSEMINATORÓW,
LEKARZY
WETERYNARII
I HODOWCÓW**

**Już jest!
APLIKACJA
DO REJESTRACJI
ZABIEGÓW
on-line**

- elektronicznie
- mApis Android - z telefonu
- e-zabiegi - przez stronę www



Szybko, wygodnie, bezpłatnie,
eko - chroń środowisko

**PYTAJ NASZYCH DORADCÓW
LUB POD NUMEREM TELEFONU:**

Joanna Szczepanik
☎ 697 913 228

Marcin Pińkowski
☎ 600 017 899

JAK CZYTAĆ NASZ KATALOG

KZ GASTON

INDEXgPF
154

PL005441061016
Urodzony: 24.11.2021 CVF BLF BYF
GOODLIFE x NAIRWAY x AD5IO-P

INDEXIE
2734



Hodowca: OHZ Kamieniec Żąbkowicki



PODINDEKSY

produkcyjny	pokroju ogólnego	plodności	rama ciała	siła mleczności	nogi i racice	wymię
140	131	110	100	114	114	132

PRODUKCJA

Powt. 74%

mleko kg	tłuszcz kg	tłuszcz %	białko kg	białko %	indeks prod. kg
1334	65.9	0.13	44.4	0.01	154.6

WARTOŚĆ HODOWLANA

komórki somatyczne	przeżywalność	PPB	PPM
131	121	103	108

POKRÓJ

		Ekstremum 80	90	100	110	120	Ekstremum
KALIBER	106	mały					duży
TYP	125	niepóźniony					poóźniony
NOGI	119	niepóźniane					poóźniane
WYMIĘ	131	niepóźniane					poóźniane
OGÓLNA	123	niepóźniana					poóźniana
Wysokość w krzyżu	111	niski					wysoki
Głębokość tułowia	102	płytki					głęboki
Szerokość klatki piersiowej	96	wąska					szersza
Ustawienie zadu	89	uniesiony					spadziasty
Szerokość zadu	110	wąski					szerszy
Nogi tylne - Bok	113	pionowe					podsiębne
Racice	105	długa przekątna					krótka przekątna
Nogi tylne - Tył	114	ikswate					równoległe
W - zawieszanie przednie	125	luźne					mocne
Y - zawieszanie tylne	128	niskie					wysokie
M - więzadło środkowe	111	slabe					mocne
I - położenie	124	niskie					wysokie
E - szerokość	111	wąskie					szersze
Strzyki - ustawienie	111	szersze					węższe
Strzyki - długość	108	krótkie					długie
Strzyki - ustawienie tył	116	zewnątrzne					wewnętrzne
Charakter mleczny	121	ordynary					szlachetny
Kondycja	90	slaba					mocna
Lokomocja	120	slaba					dobra

WYDAJNOŚĆ MATKI

kg mleka	kg tłuszczu	% tłuszczu	kg białka	% białka
12171	470	3.86	398	3.27

1. Nazwa i numer buhaja
2. Data urodzenia buhaja
3. Informacja dotycząca nosicielstwa wad genetycznych
4. Aktualna wartość indeksu PF lub gPF buhaja
5. Rodowód buhaja: ojciec buhaja x ojciec matki buhaja x ojciec matki, matki buhaja
6. Aktualna wartość indeksu ekonomicznego
7. Wybitne cechy którymi charakteryzuje się prezentowany buhaj
8. Indeksy i podindeksy. W polskiej ocenie wartości hodowlanej wyniki poddawane są standaryzacji na średnią 100 i odchylenie standardowe 10. Daje to możliwość prezentowania informacji o osobniku, na tle populacji, do której należy.
9. Wartości hodowlane dla cech produkcyjnych, wskazują różnicę pomiędzy wartością cechy u zwierzęcia, a przeciętną wartością tej cechy dla bazowej grupy zwierząt. Aktualnie w Polsce bazę stanowią krowy urodzone w 2015 roku.
10. Wartości dotyczące łatwości porodów.
 - Przebieg Porodu Bezpośredni (PPB)
 - Przebieg Porodu Matczyny – córec buhaja (PPM)
11. Wykres linearny wartości hodowlanych dla cech pokroju. Wyniki poddawane są standaryzacji na średnią 100 i odchylenie standardowe 10
12. Kazeina w mleku:
 - kappa, jej określenie mówi o przydatności technologicznej mleka. Najbardziej pożądana BB, AB.
 - beta, mleko krów posiadających genotyp A2A2 ma właściwości prozdrowotne i jest lepiej tolerowane przez organizm.
13. Wydajność matki buhaja (laktacja 305 dniowa)

OBJAŚNIENIA SKRÓTÓW WYSTĘPUJĄCYCH W KATALOGU

BLF – wolny od BLAD
BYF – wolny od brachyspiny
CVF – wolny od CVM
ET – embriotransfer
RDC – Red factor

PPB – łatwość porodów po buhaju
PPM – łatwość porodów córek buhaja
PP- bezrożne potomstwo

Szybkość oddawania mleka

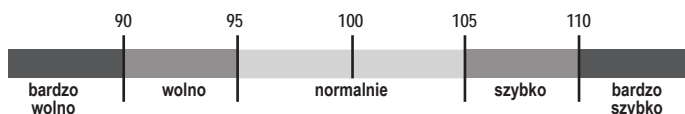

Temperament

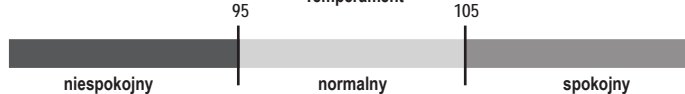

OBJAŚNIENIA SYMBOLI



Buhaj poprawiający produkcję mleka



Buhaj poprawiający skład mleka



Buhaj poprawiający plodność córek



Buhaj poprawiający zdrowotność wymienia



Buhaj poprawiający budowę nóg i racic



Buhaj poprawiający budowę wymienia



Buhaj poprawiający pokrój ogólny



Buhaj poprawiający długowieczność



Buhaj zapewniający łatwe porody



Buhaj poprawiający lokomocję



Przydatność do doju robotem

LINIE RODOWODOWE OJCOWSKIE

				Nowość				BUHAJ		O.M.						
CHOICE	AMEL	BOLIVER	SUPER	DAY	MISSOURI	MILTON		KR MUSCAT		DANNO						
						MISSION P		MATCH P		MATCH P		SILVER				
						TUFFENUFF		MAGNUS		MATTY P RDC		MINUSCH P RED		GYWER		
						STOIC		RAGEN		BARRETT		BENICIO		MERIDIAN		
						EPIC		ADORABLE		PROXIMO		PESSOA		GYMNAST		
	EMORY	BLITZ	SOCRATES	ROBUST	SUPERSHOT	SUPERHERO	ALACABOT		NEXUS		RIVERIO					
							ALTTATOPSHOT		TOPSTONE		MARTIN		MESSI		HELIX	
							CHALLENGER		PINBALL		KITAMI		DEBO-TOOR		CAMERON	
							SPARK RED		SANSEO		LAVONTE		KEN PP RED		BOASTFUL	
							SOLUTION		SAILOR PP		KZ LOTAN		KRISPY		VH CROWN	
EMORY		BLITZ	SOCRATES	ROBUST	SUPERSIRE	SALVATORE		ALTTATOP-RED		PERFECT		CRIMSON				
						SOLITAIR P		ALTTATOP-RED		SPOTTED PP		MY DREAM				
						RONALD		MCDONALD		PG SARMIK		PAT-RED				
						MOONWALKER		MOONSHINE		FIGARO		BORN P				
						TOPMODEL		TOPLES HZO		BEST-RED		PACE RED				
MAJIC	TABOO	PLANET	BOOKEM	STERLING	LEGENDARY	JAGUAR		BENDER		RAFTING						
						BOASTFUL		EXPANSION		KZ EXPECTO		KALUSCHO				
						GUARANTEE		FIREBALL		FABIO		DYNAMO				
						FRAZZLED		ARISTOCRAT		KR FLAMEL		ADAGIO-P				
						DAMARIS		BALI		AEROSMITH		BIGHT P				
	MAJIC	TABOO	PLANET	BOOKEM	DOORMAN	DOORSOPEN	OUTLAST		KODIAK		CASPER					
							LEGENDARY		GLOBAL		MY DREAM					
							DANNO		GNABRY		MATCH					
							FINAL		FREESTYLE		SPARK RED					
							ESPERANTO		CRISTALIS		PERCEY RED					
MAJIC	TABOO	PLANET	BOOKEM	DANNO	DOORSOPEN	GIGABYTE		FALCONE		RIVETING						
						JAYVANO		FENIX		RUBELS						
						FINAL		CARUSO		ALTAALTUVE						
						ESPERANTO		GOOD RED		STYX RED						
						ESPERANTO		GARO RED		MISSION P						

BELLWOOD	MARSHALL	TOYSTORY	DOMAIN	LITHIUM	RODGERS	FRANCHISE	RIO	HOTLINE	ALTAHOTROD	JEROD	OBSERVER	CASHCOIN	CASHFLOW	GAIN	KEITH	KINGBOY	APPRENTICE	MARK	HAWAI	LENCOME	SUPREME	SEZUAN	BATTLECRY	BATTLECRY	GORDON	GOODLIFE	KZ GASTON	NAIRWAY						
																													BATTLECRY	DEBO-BOSTON	CHELIOS			
																													ROXY B	RAIDER	BENZ			
																													PLAYBOY	DEBO-PERS	SLEEMAN			
																													BASTA	BROKER ST	MOGUL			
																														KING ROYAL	MOGUL			
																														PG MAPET RED	GYWER			
																														DAKOTTA RED	RAGER-RED			
																														KZ KERAV	ALTAHOTROD			
																														LENCOKAZ	ALTAHOTROD			
	SEZUAN	BATTLECRY																																
	SK MOHER	MAROON																																
	KR HALT	JORBEN																																
	KR HELION	BIGGIE																																
	KZ HAMILTON	NAIRWAY																																
	HAGOS	KERRIGAN																																
	DEBO-TORIN	AFTERBURNER																																
	ADAWAY	HELIX																																
	RODNEY	SUPREME																																
	BIG BEN	HUMBLENKIND																																
	BENNY	KEITH																																
	HZO PENDRIVE	CHARMING																																
	POLARIS	BUMPER																																
	KZ BAUERO	CYRANO																																
	KR ATLAS	GERWYN																																
	GLENN	SOUNDSCLOUD																																
	GIROUD	ALTADATELINE																																
	GLADIUS	SUPERHERO																																
	FOKUS	GIGABYTE																																
	FARRELL	SKYLINE																																
	FOURCADE	TOPMODEL																																
	FOREMAN	RUBICON																																
	PRECO	GYMNAST																																
	BENCH	KENSINGTON																																
	CALVADOS	GYMNAST																																
	POGBA	GYMNAST																																
	SALLY RED	DREAM																																
	MASK RED	WISEM																																
	FIFA RED	CROWN																																
	STAR RED	APPRENTICE																																
	MEZZO	POWERBALL																																
	PRIMA RED	SILKY																																
	POLO RED P	BORN P RDC																																
	YOUNGSTER	AFTERBURNER																																
	SILVER	SILVER																																
	CZEKAN MLEK	BALISTO																																
	GARETT	ALTA SPRING																																
	KZ GILDEROY	CAMERON																																
	SKELTON	GYMNAST																																
	PASCAL RED	SLAM DUNK																																
	POPIN G	MANANA RED																																
LUKE	HERSHELL	BOLTON	DORCY	MOGUL	ALTA SPRING	IMAX	FREEMAX	FOREMAN	FOURCADE	FOURCADE	FOREMAN	PURSUIT	TIMBERLAKE	BENNIE	CROWN	PUBLIC	STAMKOS	FLIGHT RED	RUBELS-RED	MR PUMA	PERCEY-RED	YOYO	CYRANO	CHARMING	GARICK	GARETT	KZ GILDEROY	CAMERON	GYMNAST	SLAM DUNK	MANANA RED			
																																BATTLECRY	DEBO-BOSTON	CHELIOS
																																ROXY B	RAIDER	BENZ
																																PLAYBOY	DEBO-PERS	SLEEMAN
																																BASTA	BROKER ST	MOGUL
																																	KING ROYAL	MOGUL
																																	PG MAPET RED	GYWER
																																	DAKOTTA RED	RAGER-RED
																																	KZ KERAV	ALTAHOTROD
																																	LENCOKAZ	ALTAHOTROD
	SEZUAN	BATTLECRY																																
	SK MOHER	MAROON																																
	KR HALT	JORBEN																																
	KR HELION	BIGGIE																																
	KZ HAMILTON	NAIRWAY																																
	HAGOS	KERRIGAN																																
	DEBO-TORIN	AFTERBURNER																																
	ADAWAY	HELIX																																
	RODNEY	SUPREME																																
	BIG BEN	HUMBLENKIND																																
	BENNY	KEITH																																
	HZO PENDRIVE	CHARMING																																
	POLARIS	BUMPER																																
	KZ BAUERO	CYRANO																																
	KR ATLAS	GERWYN																																
	GLENN	SOUNDSCLOUD																																
	GIROUD	ALTADATELINE																																
	GLADIUS	SUPERHERO																																
	FOKUS	GIGABYTE																																
	FARRELL	SKYLINE																																
	FOURCADE	TOPMODEL																																
	FOREMAN	RUBICON																																
	PRECO	GYMNAST																																
	BENCH	KENSINGTON																																
	CALVADOS	GYMNAST																																
	POGBA	GYMNAST																																
	SALLY RED	DREAM																																
	MASK RED	WISEM																																
	FIFA RED	CROWN																																
	STAR RED	APPRENTICE																																
	MEZZO	POWERBALL																																
	PRIMA RED	SILKY																																
	POLO RED P	BORN P RDC																																
	YOUNGSTER	AFTERBURNER																																
	SILVER	SILVER																																
	CZEKAN MLEK	BALISTO																																
	GARETT	ALTA SPRING																																
	KZ GILDEROY	CAMERON																																
	SKELTON	GYMNAST																																
	PASCAL RED	SLAM DUNK																																
	POPIN G	MANANA RED																																
MANFRED	JUSTICE	SNOWMAN	FREDDIE	SNOWMAN	CHEVROLET	LA BRON	CINEMA	CHEVALIER	MADRON	GARICK	GARETT	KZ GILDEROY	CAMERON	GYMNAST	SLAM DUNK	MANANA RED																		
																	BATTLECRY	DEBO-BOSTON	CHELIOS															
																	ROXY B	RAIDER	BENZ															
																	PLAYBOY	DEBO-PERS	SLEEMAN															
																	BASTA	BROKER ST	MOGUL															
																		KING ROYAL	MOGUL															
																		PG MAPET RED	GYWER															
																		DAKOTTA RED	RAGER-RED															
																		KZ KERAV	ALTAHOTROD															
																		LENCOKAZ	ALTAHOTROD															
	SEZUAN	BATTLECRY																																
	SK MOHER	MAROON																																
	KR HALT	JORBEN																																
	KR HELION	BIGGIE																																
	KZ HAMILTON	NAIRWAY																																
	HAGOS	KERRIGAN																																
	DEBO-TORIN	AFTERBURNER																																
	ADAWAY	HELIX																																
	RODNEY	SUPREME																																
	BIG BEN	HUMBLENKIND																																
	BENNY	KEITH																																
	HZO PENDRIVE	CHARMING																																
	POLARIS	BUMPER																																
	KZ BAUERO	CYRANO																																
	KR ATLAS	GERWYN																																
	GLENN	SOUNDSCLOUD																																
	GIROUD	ALTADATELINE																																
	GLADIUS	SUPERHERO																																
	FOKUS	GIGABYTE																																
	FARRELL	SKYLINE																																
	FOURCADE	TOPMODEL																																
	FOREMAN	RUBICON																																
	PRECO	GYMNAST																																
	BENCH	KENSINGTON																																
	CALVADOS	GYMNAST																																
	POGBA	GYMNAST																																
	SALLY RED	DREAM																																
	MASK RED	WISEM																																
	FIFA RED	CROWN																																
	STAR RED	APPRENTICE																																
	MEZZO	POWERBALL																																
	PRIMA RED	SILKY																																
	POLO RED P	BORN P RDC																																
	YOUNGSTER	AFTERBURNER																																
	SILVER	SILVER																																
	CZEKAN MLEK	BALISTO																																
	GARETT	ALTA SPRING																																
	KZ GILDEROY	CAMERON																																
	SKELTON	GYMNAST																																
	PASCAL RED	SLAM DUNK																																
	POPIN G	MANANA RED																																
	GRAFEETI	SNOWMAN																																
	CHEVROLET	SNOWMAN																																
	LA BRON	SNOWMAN																																
	CINEMA	SNOWMAN																																
	CHEVALIER	SNOWMAN																																
	MADRON	SNOWMAN																																
	GARICK	SNOWMAN																																
	GARETT	SNOWMAN																																
	KZ GILDEROY	SNOWMAN																																
	CAMERON	SNOWMAN																																
	GYMNAST	SNOWMAN																																
	SLAM DUNK	SNOWMAN																																
	MANANA RED	SNOWMAN																																
	ENTITLE	SNOWMAN																																
	STYX RED	SNOWMAN																																
	PACE RED	SNOWMAN																																
	PASSAGE	SNOWMAN																																



Mazowieckie Centrum Hodowli i Rozrodu Zwierząt Sp. z o.o. w Łowiczu, 99-400 Łowicz, ul. Topolowa 49, tel. 46 837 07 49; tel./fax 46 837 02 37; NIP 834-16-77-707, e-mail: sekretariat@mchirz.pl; www.mchirz.pl

Więcej informacji udzielą nasi Doradcy Hodowlani - Kierownicy Regionalni Sprzedaży:

ŁOWICZ	Jarosław Witkowski	Dyrektor Regionu	jaroslaw.witkowski@mchirz.pl	517 446 131
	Krzysztof Stachura	Koordinator Ds.Sprzedaży	krzysztof.stachura@mchirz.pl	696 449 990
	Andrzej Gawryszczak	KRS-DH	andrzej.gawryszczak@mchirz.pl	600 298 202
	Wiesław Gemel	KRS-DH	wieslaw.gemel@mchirz.pl	600 057 079
	Karolina Siwek	KRS-DH	karolina.siwek@mchirz.pl	600 298 214
	Monika Kalińska	KRS-DH	monika.kalinska@mchirz.pl	600 394 210
	Jerzy Kaczmarek	KRS-DH	jerzy.kaczmarek@mchirz.pl	600 298 215
	Zygmunt Kluska	KRS-DH	zygmunt.kluska@mchirz.pl	600 833 184
BRZEŚCIE	Aneta Okopień	Dyrektor Regionu	aneta.okopien@mchirz.pl	600 833 189
	Marian Zwolski	Koordinator Ds.Sprzedaży	marian.zwolski@mchirz.pl	600 057 076
	Krzysztof Malinowski	KRS-DH	krzysztof.malinowski@mchirz.pl	606 833 065
	Anna Prokop	KRS-DH	anna.prokop@mchirz.pl	600 298 209
	Jan Witkowski	KRS-DH	jan.witkowski@mchirz.pl	608 287 651
CIECHANÓW	Grzegorz Adamiak	Dyrektor Regionu	grzegorz.adamiak@mchirz.pl	600 394 206
	Tomasz Arciszewski	KRS-DH	tomasz.arciszewski@mchirz.pl	600 394 208
	Alina Długokęcka	KRS-DH	alina.dlugokecka@mchirz.pl	600 993 040
	Kamila Gruda	KRS-DH	kamila.gruda@mchirz.pl	510 185 020
	Rafał Gruda	KRS-DH	rafal.gruda@mchirz.pl	519 365 496
	Krzysztof Komar	KRS-DH	krzysztof.komar@mchirz.pl	600 833 186
	Waldemar Ogonowski	KRS-DH	waldemar.ogonowski@mchirz.pl	600 394 207
	Adrian Paprocki	KRS-DH	adrian.paprocki@mchirz.pl	668 468 984
	Marcin Sokołowski	KRS-DH	marcin.sokolowski@mchirz.pl	606 831 682
	Mariusz Wojciechowski	KRS-DH	mariusz.wojciechowski@mchirz.pl	608 287 213
WROCŁAW	Katarzyna Szadkowska	Specjalista Ds. Hodowli	katarzyna.szadkowska@mchirz.pl	517 330 348
	Joachim Kasza	KRS-DH	joachim.kasza@mchirz.pl	600 057 078
	Bogusław Matwijiszyn	KRS-DH	boguslaw.matwijiszyn@mchirz.pl	600 298 219
	Krzysztof Nabiałek	KRS-DH	krzysztof.nabialek@mchirz.pl	604 598 147
ŻELKÓW	Mariusz Wasilewski	Dyrektor Regionu	mariusz.wasilewski@mchirz.pl	513 100 841
	Katarzyna Florczuk	KRS-DH	katarzyna.florczuk@mchirz.pl	600 394 212
	Dariusz Gajo	KRS-DH	dariusz.gajo@mchirz.pl	519 365 471
	Konrad Protaziuk	KRS-DH	konrad.protaziuk@mchirz.pl	602 781 244
	Agnieszka Szymańska	KRS-DH	agnieszka.szymanska@mchirz.pl	600 833 187
	Damian Żyłowski	KRS-DH	damian.zylowski@mchirz.pl	608 670 235
	Karol Jastrzębski	ENBE-Dystrybutor nasienia	enbeph@gmail.com	574 899 833