

*Nasza wizja
= Twój sukces*



KATALOG BUHAJÓW

1.2024

ALFABETYCZNY SPIS BUHAJÓW RASY HOLSZTYŃSKO-FRYZYJSKIEJ odmiana Czarno-Biała i Czerwono-Biała

1. ALABAMA G	str. 42	29. GAVITO	str. 45	57. LOVOO ET SEX	str. 8
2. AMPER G	str. 28	30. GIEROJ MLEK	str. 16	58. MADTIME ET SEX	str. 4
3. AZURYT	str. 5	31. GIROUD ET SEX	str. 11	59. MASK RED SEX	str. 37
4. BENCH	str. 17	32. GLADIUS ET SEX	str. 48	60. MATCH P ET	str. 45
5. BENICIO ET SEX	str. 47	33. GLAMOUR	str. 36	61. MESSI	str. 23
6. BENNY	str. 20	34. GLENN ET SEX	str. 6	62. MOONSHINE ET SEX	str. 14
7. BIG BEN	str. 31	35. GOLD KING ST ET	str. 27	63. NORIK ET SEX	str. 10
8. BROKER ST	str. 49	36. GOSPEL RED	str. 39	64. PASCAL RED R	str. 42
9. CALVADOS ET	str. 25	37. GREYTOP	str. 7	65. PERFECT ET	str. 15
10. CANTURO ET	str. 13	38. HAGOS ET SEX	str. 14	66. PESSOA ET SEX	str. 15
11. CARUSO	str. 8	39. HZO PENDRIVE	str. 29	67. PG BOSCO RED	str. 38
12. CZEKAN MLEK	str. 47	40. HZO SPARING ET	str. 12	68. PG MAPET RED	str. 40
13. DEBO BOSMAN	str. 9	41. KASTOR	str. 16	69. POGBA ET SEX	str. 22
14. DEBO-BOKUR	str. 19	42. KEN PP RED ET	str. 39	70. POLARIS	str. 30
15. DEBO-JARL	str. 29	43. KR FLAMEL	str. 31	71. PRECO ET	str. 19
16. DEBO-PERS	str. 50	44. KR GRYFON**	str. 46	72. PRIMA RED	str. 41
17. DEBO-TOOR	str. 24	45. KR HALT	str. 30	73. RAGTIME	str. 13
18. FALCONE	str. 6	46. KR HELION ET	str. 20	74. RAIDER	str. 25
19. FARRELL ET	str. 21	47. KR SKARB	str. 10	75. RAMMSTEIN RED SEX	str. 36
20. FENIX	str. 34	48. KZ CEDRIK	str. 49	76. RANGO ET	str. 11
21. FIFA RED	str. 34	49. KZ EXPECTO	str. 26	77. RYAN RED	str. 33
22. FOKUS	str. 5	50. KZ GASTON	str. 18	78. SALLY RED	str. 38
23. FOREMAN ET SEX	str. 22	51. KZ GILDEROY ET	str. 27	79. SEZUAN ET SEX	str. 50
24. FOURCADE ET	str. 23	52. KZ GODRYK	str. 24	80. SOCCER P RED	str. 40
25. FREDI RED G	str. 37	53. KZ HAMILTON	str. 18	81. SOCHO RED G	str. 35
26. GALLIUS ET SEX	str. 17	54. KZ KERAV ET	str. 48	82. SPEEDY P ET	str. 9
27. GARETT ET SEX	str. 46	55. KZ LOTAN ET	str. 28	83. TOPLES HZO ET	str. 26
28. GARO RED SEX!	str. 41	56. KZ SURIEL ET	str. 21	84. ZAZOU	str. 12

ALFABETYCZNY SPIS BUHAJÓW RASY SIMENTALER

1. HAYWARD SEX	str. 55	7. MADOC Pp	str. 61	13. SUNSHINE SEX	str. 55
2. HEISS	str. 53	8. MCGYWER	str. 56	14. SUNSTAR	str. 54
3. HIGHER	str. 57	9. MIRACLE Pp*	str. 54	15. WALPURGIS Pp	str. 58
4. HITACHI	str. 57	10. MONOPOLY P*S	str. 58	16. WEDL	str. 59
5. HOLEINONE	str. 53	11. SAROTTI	str. 60	17. WUHU	str. 61
6. HUML	str. 59	12. SIRI	str. 60		

BUHAJE TOP - 5

INDEKS PF	
MADTIME ET SEX	165
FOKUS	164
GLENN ET SEX	163
AZURYT *	★ 163
GREYTOP	★ 162

PODINDEKS PRODUKCYJNY	
AZURYT *	★ 156
MOONSHINE ET SEX	156
DEBO-BOSMAN ET	156
PERFECT ET	155
MADTIME ET SEX	154

POKRÓJ OGÓLNY	
KZ HAMILTON	138
GIROUD ET SEX	137
GLENN ET SEX	136
CARUSO	135
KR SKARB	135

MLEKO (KG)	
MENKO ET **	1867
MEZZO ET **	1831
MATCH P ET	1795
GARETT ET SEX	1764
KZ SURIEL ET	1650

BIAŁKO W MLEKU (%)	
AZURYT *	★ 0,31
KRISPY ET **	0,26
TOPLES HZO ET	0,24
FALCONE	0,24
POLO RED G	0,23

TŁUSZCZ W MLEKU (%)	
SPEEDY P ET	0,71
AZURYT *	★ 0,64
FOKUS	0,62
KRISPY ET **	0,56
FALCONE	0,54

WYMIĘ	
KZ HAMILTON	143
GLENN ET SEX	141
GIROUD ET SEX	140
BENICIO ET SEX	★ 138
DEBO-BOKUR	137

NOGI I RACICE	
RAIDER	132
PG MAPET RED	121
FOKUS	120
LOVOO ET SEX	120
KZ CEDRIK	120

PŁODNOŚĆ KRÓW	
RYAN RED	132
UPTON ET SEX!	★ 126
MATCH P ET	125
BROKER ST	120
RANGO ET	120

KOMÓRKI SOMATYCZNE	
RYAN RED	140
SK MOHER	137
NORIK ET SEX	135
SCORE ET SEX! **	134
KR ELANGO**	134

DŁUGOWIECZNOŚĆ	
RYAN RED	138
GREYTOP	137
RANGO ET	134
MADTIME ET SEX	132
NORIK ET SEX	132

ROBOTY UDOJOWE	
FARRELL ET	133
CANTURO ET	130
FOREMAN ET SEX	127
RAIDER	124
MASK RED SEX	123

INDEKS RZG	
GREYTOP	★ 160
MADTIME ET SEX	159
RANGO ET	159
RYAN RED	159
ZAZOU	★ 158

INDEKS TPI	
MADTIME ET SEX	3025
SPEEDY P ET	2996
GLENN ET SEX	2934
LOVOO ET SEX	2918
GLADIUS ET SEX	2884

INDEKS EKONOMICZNY	
MADTIME ET SEX	3403
RYAN RED	3263
NORIK ET SEX	3182
AZURYT *	★ 3101
GALLIUS ET SEX	2990

★ nowość * nasienie dostępne w późniejszym terminie ** nasienie dostępne do wyczerpania zapasów

RANKING BUHAJÓW OCENIANYCH METODĄ GENOMOWĄ RASY POLSKIEJ HOLSZTYŃSKO-FRYZYJSKIEJ ODMIANY CZARNO-BIAŁEJ - ocena grudzień 2023

Lp.	Nazwa buhajaja	Numer buhajaja	Na roboty Na jałówki	Nazwa ojca buhajaja	powtarzalność	Wartości hodowlane dla cech produkcji						Indeks gPF	Podindeks produkcyjny	Podindeksy pokrojowe					Przeżywalność - długowieczność	Prędkość doju	Temperament	IE	Kazeina - kappa / beta	Hodowca		
						wyd. mleka [kg]	% tłuszczu	wyd. białka [kg]	% białka	indeks prod. [kg]	indeks wymienia			podindeks nóg i racic	podindeks siły mleczności	podindeks ramy ciała	podindeks pokroju ogólny	Komórki somatyczne							Podindeks płodności	
1	MADTIME ET SEX	DE0542202582	J	MAHOMES	0,78	1550	75,7	0,13	62,6	0,12	200,8	165	154	123	97	102	119	121	115	125	132	104	97	3403	BB/A2A2	PEAK Genetics
2	FOKUS	NL878993871	J	FOREMAN	0,77	850	88,7	0,62	45,8	0,20	180,2	164	148	133	113	107	120	131	110	128	126	97	102	2776	AA/A1A2	Import Holandia
3	AZURYT *	NL725603252		ALTAAZURA	0,76	892	91,9	0,64	56,8	0,31	205,4	163	156	122	118	107	116	116	104	132	124	93	101	3101	AB/A2A2	Import Holandia
4	GLENN ET	DE0541365201		GLADIUS	0,79	1227	80,1	0,33	50,3	0,11	180,7	163	149	136	113	113	108	141	101	129	128	99	97	2930	BB/A1A2	Hermann Holtkamp
5	GREYTOP	DE0542202660	J R	GREYCUP	0,77	1170	76,3	0,32	45,3	0,07	166,9	162	145	128	113	114	99	134	120	121	137	108	103	2670	AB/A1A2	Hermann Holtkamp
6	FALCONE	NL718518444	J	FREESTYLE	0,78	1002	88,7	0,54	54,2	0,24	197,0	161	153	118	115	111	105	117	114	123	129	103	97	2913	AA/A2A2	Import Holandia
7	CARUSO	NL927223865		CRISALIS	0,77	1422	62,4	0,05	49,0	0,02	160,5	161	143	135	132	123	115	129	116	123	126	99	102	2704	AB/A1A2	Import Holandia
8	LOVOO ET SEX	US3209481407		RENEGADE	0,80	1194	86,4	0,42	56,4	0,19	199,2	161	154	132	115	119	120	126	101	115	120	89	97		BB/A1A2	Import USA
9	SPEEDY PET	FR4427394649	J	ALTAZAZZLE	0,78	826	94,6	0,71	44,2	0,20	182,9	161	149	128	104	110	106	132	111	120	127	101	96		BB/A1A2	Import Francja
10	DEBO-BOSMAN ET	PL005506613303		BENICIO	0,73	1405	88,4	0,34	58,1	0,13	204,5	160	156	124	110	113	103	128	102	129	111	103	101	2900	AB/A1A2	OHZ Dęboka
11	NORIK ET SEX	DE0363802031		NEXUS	0,78	1233	63,0	0,14	50,7	0,11	164,4	159	144	127	96	98	108	135	106	135	132	99	97	3182	AB/A2A2	Uwe Reinermann
12	KR SKARB	PL005481628606	J	SPRINGSTEEN	0,74	1378	52,8	-0,04	51,2	0,06	155,2	158	141	135	109	108	117	135	107	127	128	89	103	2825	AB/A1A2	KR Kietrz
13	GIROUD ET SEX	DE0124167925		GLADIUS	0,78	1602	54,3	-0,12	49,4	-0,04	153,1	158	141	137	106	111	114	140	99	132	127	109	100	2940	BB/A2A2	Rörden GbR
14	RANGO ET	DE0958220659		ROVER	0,77	1173	80,0	0,36	43,9	0,06	167,8	158	145	122	115	107	107	122	120	116	134	114	106	2778	BB/A1A2	Schürer-Hammon GbR
15	HZO SPARING ET	PL005458914206	J	SPRINGSTEEN	0,73	1187	66,5	0,20	51,3	0,13	169,0	157	145	133	114	114	106	137	96	132	122	96	102	2805	AB/A1A2	OHZ Osiek
16	ZAZOU	DE1306794411	J	ZIVET	0,78	1250	65,0	0,16	51,0	0,11	167,2	157	145	133	109	117	116	131	102	121	124	102	102	2593	BB/A2A2	LWB Griepentrog KG
17	RAGTIME	DE1505269577		ROCKSONGS	0,77	1306	68,6	0,17	48,6	0,06	165,7	157	144	129	104	111	117	128	112	117	124	98	107	2467	AB/A2A2	Kersten GbR
18	CANTURO ET	DE0363802178		CAMUS	0,78	1342	68,8	0,15	53,4	0,10	175,5	157	147	127	97	110	115	127	100	124	128	119	104		AB/A2A2	Uwe Reinermann
19	HAGOS ET SEX	DE1505011805		ALTAHOTHAND	0,80	1345	66,4	0,13	49,1	0,05	164,5	157	144	125	103	104	113	125	116	121	126	104	95	2650	AA/A2A2	PrismaGen GmbH
20	MOONSHINE ET SEX	DE0124383474		MOONWALKER	0,79	1578	78,3	0,15	64,7	0,14	207,8	157	156	118	108	119	107	115	105	109	122	109	100	2520	AB/A2A2	SH Wendell GbR
21	SPRINGSTEEN ET SEX **	DE0540908991		SOUNDCLOUD	0,80	1152	67,7	0,23	50,3	0,14	168,2	156	145	129	99	109	106	136	93	129	129	95	100	2697	AB/A1A2	Hermann Holtkamp
22	PERFECT ET	NL635301970		PINBALL	0,77	1328	83,8	0,32	59,2	0,17	202,2	156	155	115	117	113	104	113	102	120	122	88	105	2723	AB/A2A2	Import Holandia
23	PESSOA ET SEX	DE0124167904	J	PROXIMO	0,78	1184	66,8	0,21	48,5	0,11	163,9	156	144	128	111	107	116	126	99	130	132	102	98	2970	AB/A2A2	Rörden GbR
24	BORITAS **	DE1306102593		BENDER	0,78	876	66,0	0,35	45,7	0,19	157,5	156	142	135	108	115	119	133	104	122	124	103	97	2446	BE/A1A2	Tantzen/Dobbehaus GbR
25	KASTOR	DE0541365166		KODIAK	0,78	1097	61,5	0,19	47,5	0,13	156,6	156	142	130	107	106	105	137	108	123	130	94	99	2645	BB/A1A1	Import Niemcy
26	GIEROJ MLEK	PL005447908933	J	KZ GODRYK	0,73	774	66,0	0,40	44,7	0,22	155,4	155	141	126	114	107	116	122	111	130	124	92	103	2602	AB/A2A2	Mlekoland
27	GALLIUS ET SEX	DE0362080669		GYWER RDC	0,80	1593	60,8	-0,04	51,5	-0,01	163,8	155	144	129	109	116	108	131	101	133	118	90	97	2990	AB/A2A2	Stela KG
28	BENCH	DE1604380341	J R	BENNIE	0,79	1586	64,7	0,00	57,7	0,06	180,1	155	148	126	99	109	118	124	103	113	123	94	107	2430	AB/A1A2	Zuchtzentrum Gleichhamborg eG
29	KZ HAMILTON	PL005441060972	J	HAGOS	0,74	798	49,8	0,20	38,7	0,14	127,1	155	133	105	111	111	143	112	131	124	84	104	2396	AB/A2A2	OHZ Kamieniec Zapłkowski	



MADTIME ET SEX

DE0542202582

Urodzony: 01.06.2022

MAHOMES X PURSUIT X MEDLEY

INDEXgPF
165

Nr 1 w Polsce

INDEX IE
3403

NA JAŁÓWKI



KeLeKi

Hodowca: PEAK Genetics

RZG
159
TPI
3025



BB
A2A2

PODINDEKSY

produkcyjny	pokroju ogólnego	plodności	ramy ciała	siły mleczności	nóg i racic	wymienia
154	123	115	97	102	119	121

PRODUKCJA Powt. 78%

mleko kg	tłuszcz kg	tłuszcz %	białko kg	białko %	indeks prod. kg
1550	75.7	0.13	62.6	0.12	200.8

WARTOŚĆ HODOWLANA

komórki somatyczne	przeżywalność	PPB	PPM
125	132	109	118

POKRÓJ

		Ekstremum	80	90	100	110	120	Ekstremum
KALIBER	104	mały						duży
TYP	109	niepożądaný						pożądaný
NOGI	125	niepożądaný						pożądaný
WYMIĘ	124	niepożądaný						pożądaný
OGÓLNA	110	niepożądaný						pożądaný
Wysokość w krzyżu	95	niski						wysoki
Głębokość tułowia	88	plytki						głęboki
Szerokość klatki piersiowej	102	wąska						szeroka
Ustawienie zadu	93	uniesiony						spadzisty
Szerokość zadu	110	wąski						szeroki
Nogi tylne - Bok	93	pionowa						podsiebna
Racice	118	długa przekątna						krótka przekątna
Nogi tylne - Tył	118	iksowate						równoległe
W - zawieszenie przednie	118	luźne						mocne
Y - zawieszenie tylne	125	niskie						wysokie
M - więzadło środkowe	104	slabe						mocne
I - położenie	110	niskie						wysokie
Ę - szerokość	114	wąskie						szerokie
Strzyki - ustawienie	113	szerokie						wąskie
Strzyki - długość	98	krótkie						długie
Strzyki - ustawienie tył	112	zewnątrzne						wewnętrzne
Charakter mleczny	106	ordynarny						szlachetny
Kondycja	100	slaba						mocna
Lokomocja	130	slaba						dobra

WYDAJNOŚĆ MATKI

kg mleka	kg tłuszczu	% tłuszczu	kg białka	% białka
-	-	-	-	-



4m.Myesha

FOKUS ET

NL878993871

Urodzony: 22.04.2022

FOREMAN x GIGABYTE x RUBI-AGRONAUT

INDEXgPF

164

INDEX IE

2776

TOP 5



Hodowca: Import Holandia



PODINDEKSY						
produkcyjny	pokroju ogólnego	plodności	ramy ciała	siły mleczności	nóg i racic	wymienia
148	133	110	113	107	120	131

PRODUKCJA Powt. 77%					
mleko kg	tłuszcz kg	tłuszcz %	białko kg	białko %	indeks prod. kg
850	88.7	0.62	45.8	0.20	180.2

WARTOŚĆ HODOWLANA			
kornórki somatyczne	przeżywalność	PPB	PPM
128	126	103	112

POKRÓJ		Ekstremum 80 90 100 110 120 Ekstremum					
KALIBER	107	mały					duży
TYP	117	niepożądany					pożądany
NOGI	127	niepożądane					pożądane
WYMIĘ	129	niepożądane					pożądane
OGÓLNA	112	niepożądana					pożądana
Wysokość w krzyżu	113	niski					wysoki
Głębokość tułowia	97	plytki					głęboki
Szerokość klatki piersiowej	104	wąska					szeroka
Ustawienie zadu	102	uniesiony					spadzisty
Szerokość zadu	116	wąski					szeroki
Nogi tylne - Bok	89	pionowa					podsiebna
Racice	120	długa przekątna					krótka przekątna
Nogi tylne - Tył	122	iksowate					równoległe
W - zawieszenie przednie	123	luźne					mocne
Y - zawieszenie tylne	134	niskie					wysokie
M - więzadło środkowe	105	slabe					mocne
I - położenie	124	niskie					wysokie
Ę - szerokość	115	wąskie					szerokie
Strzyki - ustawienie	103	szerskie					wąskie
Strzyki - długość	103	krótkie					długie
Strzyki - ustawienie tył	99	zewnątrzne					wewnętrzne
Charakter mleczny	108	ordynarny					szlachetny
Kondycja	104	slaba					mocna
Lokomocja	126	slaba					dobra

WYDAJNOŚĆ MATKI				
kg mleka	kg tłuszczu	% tłuszczu	kg białka	% białka
-	-	-	-	-

AZURYT

NL725603252

Urodzony: 08.01.2023

ALTAZURA x GIGABYTE x AGRONAUT

INDEXgPF

163

INDEX IE

3101

TOP 5



Hodowca: Import Holandia



PODINDEKSY						
produkcyjny	pokroju ogólnego	plodności	ramy ciała	siły mleczności	nóg i racic	wymienia
156	122	104	118	107	116	116

PRODUKCJA Powt. 76%					
mleko kg	tłuszcz kg	tłuszcz %	białko kg	białko %	indeks prod. kg
892	91.9	0.64	56.8	0.31	205.4

WARTOŚĆ HODOWLANA			
kornórki somatyczne	przeżywalność	PPB	PPM
132	124	101	113

POKRÓJ		Ekstremum 80 90 100 110 120 Ekstremum					
KALIBER	111	mały					duży
TYP	109	niepożądany					pożądany
NOGI	117	niepożądane					pożądane
WYMIĘ	113	niepożądane					pożądane
OGÓLNA	108	niepożądana					pożądana
Wysokość w krzyżu	115	niski					wysoki
Głębokość tułowia	96	plytki					głęboki
Szerokość klatki piersiowej	101	wąska					szeroka
Ustawienie zadu	110	uniesiony					spadzisty
Szerokość zadu	114	wąski					szeroki
Nogi tylne - Bok	100	pionowa					podsiebna
Racice	111	długa przekątna					krótka przekątna
Nogi tylne - Tył	119	iksowate					równoległe
W - zawieszenie przednie	109	luźne					mocne
Y - zawieszenie tylne	119	niskie					wysokie
M - więzadło środkowe	98	slabe					mocne
I - położenie	114	niskie					wysokie
Ę - szerokość	113	wąskie					szerokie
Strzyki - ustawienie	101	szerskie					wąskie
Strzyki - długość	105	krótkie					długie
Strzyki - ustawienie tył	101	zewnątrzne					wewnętrzne
Charakter mleczny	109	ordynarny					szlachetny
Kondycja	97	slaba					mocna
Lokomocja	120	slaba					dobra

WYDAJNOŚĆ MATKI				
kg mleka	kg tłuszczu	% tłuszczu	kg białka	% białka
-	-	-	-	-



WYCENA GENOMOWA



GLENN ET SEX

DE0541365201

Urodzony: 19.06.2021

GLADIUS x SOUNDCLOUD x SOUND SYSTEM

TOP 5

INDEXgPF

163

INDEX IE

2930



Hodowca: Hermann Holtkamp

RZG 152
TPI 2934



BB
A1A2

PODINDEKSY						
produkcyjny	pokroju ogólnego	plodności	ramy ciała	siły mleczności	nóg i racic	wymienia
149	136	101	113	113	108	141

PRODUKCJA Powt. 79%					
mleko kg	tłuszcz kg	tłuszcz %	białko kg	białko %	indeks prod. kg
1227	80.1	0.33	50.3	0.11	180.7

WARTOŚĆ HODOWLANA			
komórki somatyczne	przeżywalność	PPB	PPM
129	128	96	108

POKRÓJ		Ekstremum 80 90 100 110 120 Ekstremum					
		KALIBER	114	mały			
TYP	132	niepożądany				pożądany	
NOGI	125	niepożądane				pożądane	
WYMIĘ	141	niepożądane				pożądane	
OGÓLNA	128	niepożądana				pożądana	
Wysokość w krzyżu	123	niski				wysoki	
Głębokość tułowia	90	plytki				głęboki	
Szerokość klatki piersiowej	92	wąska				szeroka	
Ustawienie zadu	101	uniesiony				spadzisty	
Szerokość zadu	116	wąski				szeroki	
Nogi tylne - Bok	98	pionowe				podsiebne	
Racice	101	długa przekątna				krótka przekątna	
Nogi tylne - Tył	117	iksowate				równoległe	
W - zawieszenie przednie	130	luźne				mocne	
Y - zawieszenie tylne	137	niskie				wysokie	
M - więzadło środkowe	112	slabe				mocne	
I - położenie	132	niskie				wysokie	
Ę - szerokość	116	wąskie				szerokie	
Strzyki - ustawienie	115	szerokie				wąskie	
Strzyki - długość	101	krótkie				długie	
Strzyki - ustawienie tył	113	zewnątrzne				wewnętrzne	
Charakter mleczny	123	ordynarny				szlachetny	
Kondycja	78	slaba				mocna	
Lokomocja	124	slaba				dobra	

WYDAJNOŚĆ MATKI				
kg mleka	kg tłuszczu	% tłuszczu	kg białka	% białka
12603	522	4.14	434	3.44

INDEXgPF

161

INDEX IE

2913

FALCONE

NL718518444

Urodzony: 27.11.2021

FREESTYLE x RIVETING x SUPERHERO

TOP 5



Hodowca: Import Holandia

RZG 156



AA
A2A2

PODINDEKSY						
produkcyjny	pokroju ogólnego	plodności	ramy ciała	siły mleczności	nóg i racic	wymienia
153	118	114	115	111	105	117

PRODUKCJA Powt. 78%					
mleko kg	tłuszcz kg	tłuszcz %	białko kg	białko %	indeks prod. kg
1002	88.7	0.54	54.2	0.24	197.0

WARTOŚĆ HODOWLANA			
komórki somatyczne	przeżywalność	PPB	PPM
123	129	106	106

POKRÓJ		Ekstremum 80 90 100 110 120 Ekstremum					
		KALIBER	111	mały			
TYP	113	niepożądany				pożądany	
NOGI	111	niepożądane				pożądane	
WYMIĘ	118	niepożądane				pożądane	
OGÓLNA	116	niepożądana				pożądana	
Wysokość w krzyżu	111	niski				wysoki	
Głębokość tułowia	98	plytki				głęboki	
Szerokość klatki piersiowej	101	wąska				szeroka	
Ustawienie zadu	111	uniesiony				spadzisty	
Szerokość zadu	108	wąski				szeroki	
Nogi tylne - Bok	100	pionowe				podsiebne	
Racice	104	długa przekątna				krótka przekątna	
Nogi tylne - Tył	105	iksowate				równoległe	
W - zawieszenie przednie	112	luźne				mocne	
Y - zawieszenie tylne	115	niskie				wysokie	
M - więzadło środkowe	101	slabe				mocne	
I - położenie	112	niskie				wysokie	
Ę - szerokość	121	wąskie				szerokie	
Strzyki - ustawienie	102	szerokie				wąskie	
Strzyki - długość	95	krótkie				długie	
Strzyki - ustawienie tył	104	zewnątrzne				wewnętrzne	
Charakter mleczny	115	ordynarny				szlachetny	
Kondycja	93	slaba				mocna	
Lokomocja	113	slaba				dobra	

WYDAJNOŚĆ MATKI				
kg mleka	kg tłuszczu	% tłuszczu	kg białka	% białka
-	-	-	-	-



CARUSO ET

NL927223865

Urodzony: 05.10.2021

CRISALIS x ALTAALTUVE x SALVATORE

TOP 5

INDEXgPF
161

INDEX IE
2704

INDEXgPF
161

LOVOO ET SEX

US003209481407

Urodzony: 15.09.2020

RENEGADE x FABULOUS x HELIX

RZG
148
TPI
2918



Hodowca: Import Holandia

RZG
148



Hodowca: Import USA

WYCENA GENOMOWA



AB
A1A2



BB
A1A2

PODINDEKSY						
produkcyjny	pokroju ogólnego	plodności	ramy ciała	sily mleczności	nóg i racic	wymienia
143	135	116	132	123	115	129

PODINDEKSY						
produkcyjny	pokroju ogólnego	plodności	ramy ciała	sily mleczności	nóg i racic	wymienia
154	132	101	115	119	120	126

PRODUKCJA Powt. 77%					
mleko kg	tłuszcz kg	tłuszcz %	białko kg	białko %	indeks prod. kg
1422	62.4	0.05	49.0	0.02	160.5

PRODUKCJA Powt. 80%					
mleko kg	tłuszcz kg	tłuszcz %	białko kg	białko %	indeks prod. kg
1194	86.4	0.42	56.4	0.19	199.2

WARTOŚĆ HODOWLANA			
komórki somatyczne	przeżywalność	PPB	PPM
123	126	100	111

WARTOŚĆ HODOWLANA			
komórki somatyczne	przeżywalność	PPB	PPM
115	120	100	116

POKRÓJ		Ekstremum 80 90 100 110 120 Ekstremum					
KALIBER	120	mały					duży
TYP	129	niepożądany					pożądany
NOGI	117	niepożądane					pożądane
WYMIĘ	125	niepożądane					pożądane
OGÓLNA	124	niepożądana					pożądana
Wysokość w krzyżu	129	niski					wysoki
Głębokość tułowia	113	plytki					głęboki
Szerokość klatki piersiowej	111	wąska					szeroka
Ustawienie zadu	116	uniesiony					spadzisty
Szerokość zadu	120	wąski					szeroki
Nogi tylne - Bok	101	pionowe					podsiebne
Racice	111	długa przekątna					krótka przekątna
Nogi tylne - Tył	116	iksowate					równoległe
W - zawieszenie przednie	118	luźne					mocne
Y - zawieszenie tylne	128	niskie					wysokie
M - więzadło środkowe	112	slabe					mocne
I - położenie	119	niskie					wysokie
Ę - szerokość	122	wąskie					szerokie
Strzyki - ustawienie	118	szerokie					wąskie
Strzyki - długość	108	krótkie					długie
Strzyki - ustawienie tył	113	zewnątrzne					wewnętrzne
Charakter mleczny	122	ordynarny					szlachetny
Kondycja	93	slaba					mocna
Lokomocja	117	slaba					dobra

POKRÓJ		Ekstremum 80 90 100 110 120 Ekstremum					
KALIBER	113	mały					duży
TYP	129	niepożądany					pożądany
NOGI	123	niepożądane					pożądane
WYMIĘ	127	niepożądane					pożądane
OGÓLNA	128	niepożądana					pożądana
Wysokość w krzyżu	119	niski					wysoki
Głębokość tułowia	107	plytki					głęboki
Szerokość klatki piersiowej	110	wąska					szeroka
Ustawienie zadu	103	uniesiony					spadzisty
Szerokość zadu	108	wąski					szeroki
Nogi tylne - Bok	93	pionowe					podsiebne
Racice	116	długa przekątna					krótka przekątna
Nogi tylne - Tył	124	iksowate					równoległe
W - zawieszenie przednie	117	luźne					mocne
Y - zawieszenie tylne	126	niskie					wysokie
M - więzadło środkowe	115	slabe					mocne
I - położenie	117	niskie					wysokie
Ę - szerokość	111	wąskie					szerokie
Strzyki - ustawienie	115	szerokie					wąskie
Strzyki - długość	97	krótkie					długie
Strzyki - ustawienie tył	114	zewnątrzne					wewnętrzne
Charakter mleczny	118	ordynarny					szlachetny
Kondycja	101	slaba					mocna
Lokomocja	119	slaba					dobra

WYDAJNOŚĆ MATKI				
kg mleka	kg tłuszczu	% tłuszczu	kg białka	% białka
-	-	-	-	-

WYDAJNOŚĆ MATKI				
kg mleka	kg tłuszczu	% tłuszczu	kg białka	% białka
-	-	-	-	-

SPEEDY P ET

FR4427394649

Urodzony: 21.05.2021

ALTAZZLE x LUSTER x GATEDANCER

INDEXgPF

161

DEBO-BOSMAN ET

PL005506613303

Urodzony: 11.08.2022

BENICIO x SOUNDBAR x BANDARES

INDEXgPF

160

INDEX IE

2900



NA JAŁÓWKI

RZG
147
TPI
2996

Hodowca: Import Francja



Hodowca: OHZ Dębołęka



BB
A1A2



AB
A1A2

PODINDEKSY						
produkcyjny	pokroju ogólnego	plodności	ramy ciała	sily mleczności	nóg i racic	wymienia
149	128	111	104	110	106	132

PRODUKCJA Powt. 78%					
mleko kg	tłuszcz kg	tłuszcz %	białko kg	białko %	indeks prod. kg
826	94.6	0.71	44.2	0.2	182.9

WARTOŚĆ HODOWLANA			
komórki somatyczne	przeżywalność	PPB	PPM
120	127	106	102

POKRÓJ		Ekstremum 80 90 100 110 120 Ekstremum					
		mały					duży
KALIBER	107						
TYP	121	niepożądany					pożądany
NOGI	110	niepożądane					pożądane
WYMIĘ	130	niepożądane					pożądane
OGÓLNA	117	niepożądana					pożądana
Wysokość w krzyżu	110	niski					wysoki
Głębokość tułowia	95	plytki					głęboki
Szerokość klatki piersiowej	94	wąska					szeroła
Ustawienie zadu	100	uniesiony					spadzisty
Szerokość zadu	105	wąski					szeroł
Nogi tylne - Bok	97	pionowe					podsiebne
Racice	111	długa przekątna					krótka przekątna
Nogi tylne - Tył	100	iksowate					równoległe
W - zawieszanie przednie	123	luźne					mocne
Y - zawieszanie tylne	134	niskie					wysokie
M - więzadło środkowe	111	słabe					mocne
l - położenie	123	niskie					wysokie
Ę - szerokość	119	wąskie					szerokie
Strzyki - ustawienie	107	szerokie					wąskie
Strzyki - długość	97	krótkie					długie
Strzyki - ustawienie tył	110	zewnętrzne					wewnętrzne
Charakter mleczny	118	ordynarny					szlachetny
Kondycja	88	słaba					mocna
Lokomocja	107	słaba					dobra

WYDAJNOŚĆ MATKI				
kg mleka	kg tłuszczu	% tłuszczu	kg białka	% białka
-	-	-	-	-

PODINDEKSY						
produkcyjny	pokroju ogólnego	plodności	ramy ciała	sily mleczności	nóg i racic	wymienia
156	124	102	110	113	103	128

PRODUKCJA Powt. 73%					
mleko kg	tłuszcz kg	tłuszcz %	białko kg	białko %	indeks prod. kg
1405	88.4	0.34	58.1	0.13	204.5

WARTOŚĆ HODOWLANA			
komórki somatyczne	przeżywalność	PPB	PPM
129	111	105	100

POKRÓJ		Ekstremum 80 90 100 110 120 Ekstremum					
		mały					duży
KALIBER	108						
TYP	123	niepożądany					pożądany
NOGI	114	niepożądane					pożądane
WYMIĘ	128	niepożądane					pożądane
OGÓLNA	120	niepożądana					pożądana
Wysokość w krzyżu	117	niski					wysoki
Głębokość tułowia	100	plytki					głęboki
Szerokość klatki piersiowej	97	wąska					szeroła
Ustawienie zadu	99	uniesiony					spadzisty
Szerokość zadu	114	wąski					szeroł
Nogi tylne - Bok	108	pionowe					podsiebne
Racice	96	długa przekątna					krótka przekątna
Nogi tylne - Tył	106	iksowate					równoległe
W - zawieszanie przednie	123	luźne					mocne
Y - zawieszanie tylne	127	niskie					wysokie
M - więzadło środkowe	107	słabe					mocne
l - położenie	122	niskie					wysokie
Ę - szerokość	111	wąskie					szerokie
Strzyki - ustawienie	116	szerokie					wąskie
Strzyki - długość	92	krótkie					długie
Strzyki - ustawienie tył	105	zewnętrzne					wewnętrzne
Charakter mleczny	118	ordynarny					szlachetny
Kondycja	87	słaba					mocna
Lokomocja	115	słaba					dobra

WYDAJNOŚĆ MATKI				
kg mleka	kg tłuszczu	% tłuszczu	kg białka	% białka
12067	562	4,66	441	3,65

WYCENA GENOMOWA



NORIK ET SEX

DE0363802031

Urodzony: 02.11.2021

NEXUS x VH CROWN x GYMNAST

INDEXgPF

159

INDEX IE

3182

INDEXgPF

158

INDEX IE

2825



RZG
153

Hodowca: Uwe Reinermann



AB
A2A2

PODINDEKSY

produkcyjny	pokroju ogólnego	plodności	ramy ciała	sily mleczności	nóg i racic	wymienia
144	127	106	96	98	108	135

PRODUKCJA

Powt. 78%

mleko kg	tłuszcz kg	tłuszcz %	białko kg	białko %	indeks prod. kg
1233	63.0	0.14	50.7	0.11	164.4

WARTOŚĆ HODOWLANA

komórki somatyczne	przeżywalność	PPB	PPM
135	132	98	116

POKRÓJ

		Ekstremum	80	90	100	110	120	Ekstremum
KALIBER	100	mały						duży
TYP	110	niepożądany						pożądany
NOGI	113	niepożądane						pożądane
WYMIĘ	135	niepożądane						pożądane
OGÓLNA	108	niepożądana						pożądana
Wysokość w krzyżu	103	niski						wysoki
Głębokość tułowia	83	plytki						głęboki
Szerokość klatki piersiowej	97	wąska						szeroka
Ustawienie zadu	90	uniesiony						spadzysty
Szerokość zadu	107	wąski						szeroki
Nogi tylne - Bok	103	pionowe						podsiebne
Racice	107	długa przekątna						krótka przekątna
Nogi tylne - Tył	105	iksowate						równoległe
W - zawieszenie przednie	127	luźne						mocne
Y - zawieszenie tylne	124	niskie						wysokie
M - więzadło środkowe	118	slabe						mocne
I - położenie	132	niskie						wysokie
Ę - szerokość	102	wąskie						szerokie
Strzyki - ustawienie	107	szerokie						wąskie
Strzyki - długość	109	krótkie						długie
Strzyki - ustawienie tył	107	zewnątrzne						wewnętrzne
Charakter mleczny	103	ordynarny						szlachetny
Kondycja	102	slaba						mocna
Lokomocja	115	slaba						dobra

WYDAJNOŚĆ MATKI

kg mleka	kg tłuszczu	% tłuszczu	kg białka	% białka
11976	598	4.99	467	3.90

KR SKARB

PL005481628606

Urodzony: 13.05.2022

SPRINGSTEEN x GARETT x FLIPSIDE

NA JAŁÓWKI



Hodowca: KR Kietrz



AB
A1A2

PODINDEKSY

produkcyjny	pokroju ogólnego	plodności	ramy ciała	sily mleczności	nóg i racic	wymienia
141	135	107	109	108	117	135

PRODUKCJA

Powt. 74%

mleko kg	tłuszcz kg	tłuszcz %	białko kg	białko %	indeks prod. kg
1378	52.8	-0.04	51.2	0.06	155.2

WARTOŚĆ HODOWLANA

komórki somatyczne	przeżywalność	PPB	PPM
127	128	108	105

POKRÓJ

		Ekstremum	80	90	100	110	120	Ekstremum
KALIBER	105	mały						duży
TYP	121	niepożądany						pożądany
NOGI	130	niepożądane						pożądane
WYMIĘ	132	niepożądane						pożądane
OGÓLNA	116	niepożądana						pożądana
Wysokość w krzyżu	114	niski						wysoki
Głębokość tułowia	95	plytki						głęboki
Szerokość klatki piersiowej	101	wąska						szeroka
Ustawienie zadu	93	uniesiony						spadzysty
Szerokość zadu	124	wąski						szeroki
Nogi tylne - Bok	86	pionowe						podsiebne
Racice	114	długa przekątna						krótka przekątna
Nogi tylne - Tył	126	iksowate						równoległe
W - zawieszenie przednie	131	luźne						mocne
Y - zawieszenie tylne	125	niskie						wysokie
M - więzadło środkowe	111	slabe						mocne
I - położenie	124	niskie						wysokie
Ę - szerokość	121	wąskie						szerokie
Strzyki - ustawienie	121	szerokie						wąskie
Strzyki - długość	97	krótkie						długie
Strzyki - ustawienie tył	118	zewnątrzne						wewnętrzne
Charakter mleczny	111	ordynarny						szlachetny
Kondycja	98	slaba						mocna
Lokomocja	130	slaba						dobra

WYDAJNOŚĆ MATKI

kg mleka	kg tłuszczu	% tłuszczu	kg białka	% białka
7381	255	3.46	262	3.55

GIROUD ET SEX

DE0124167925

Urodzony: 30.05.2021

GLADIUS x ALTADATELINE x RUBI-ASP

INDEXgPF

158

INDEX IE

2940



Hodowca: Rörden GbR



BB
A2A2

PODINDEKSY						
produkcyjny	pokroju ogólnego	plodności	ramy ciała	sily mleczności	nóg i racic	wymienia
141	137	99	106	111	114	140

PRODUKCJA					
Powt. 78%					
mleko kg	tłuszcz kg	tłuszcz %	białko kg	białko %	indeks prod. kg
1602	54.3	-0.12	49.4	-0.04	153.1

WARTOŚĆ HODOWLANA			
komórki somatyczne	przeżywalność	PPB	PPM
132	127	97	106

POKRÓJ		Ekstremum 80 90 100 110 120 Ekstremum					
KALIBER	114	mały					duży
TYP	132	niepożądany					pożądany
NOGI	125	niepożądane					pożądane
WYMIĘ	141	niepożądane					pożądane
OGÓLNA	127	niepożądana					pożądana
Wysokość w krzyżu	115	niski					wysoki
Głębokość tułowia	97	plytki					głęboki
Szerokość klatki piersiowej	88	wąska					szeroka
Ustawienie zadu	97	uniesiony					spadzisty
Szerokość zadu	114	wąski					szeroki
Nogi tylne - Bok	88	pionowe					podsiebne
Racice	117	długa przekątna					krótka przekątna
Nogi tylne - Tył	113	iksowate					równoległe
W - zawieszenie przednie	132	luźne					mocne
Y - zawieszenie tylne	136	niskie					wysokie
M - więzadło środkowe	121	słabe					mocne
I - położenie	129	niskie					wysokie
Ę - szerokość	111	wąskie					szerokie
Strzyki - ustawienie	117	szerokie					wąskie
Strzyki - długość	109	krótkie					długie
Strzyki - ustawienie tył	116	zewnątrzne					wewnętrzne
Charakter mleczny	122	ordynarny					szlachetny
Kondycja	79	słaba					mocna
Lokomocja	122	słaba					dobra

WYDAJNOŚĆ MATKI				
kg mleka	kg tłuszczu	% tłuszczu	kg białka	% białka
11358	454	4,00	377	3,32

RANGO ET

DE0958220659

Urodzony: 20.07.2022

ROVER x CHILTON x DYNAMO

INDEXgPF

158

INDEX IE

2778



Hodowca: Schürer-Hammon GbR



BB
A1A2

PODINDEKSY						
produkcyjny	pokroju ogólnego	plodności	ramy ciała	sily mleczności	nóg i racic	wymienia
145	122	120	115	107	107	122

PRODUKCJA					
Powt. 77%					
mleko kg	tłuszcz kg	tłuszcz %	białko kg	białko %	indeks prod. kg
1173	80.0	0.36	43.9	0.06	167.8

WARTOŚĆ HODOWLANA			
komórki somatyczne	przeżywalność	PPB	PPM
116	134	100	108

POKRÓJ		Ekstremum 80 90 100 110 120 Ekstremum					
KALIBER	104	mały					duży
TYP	113	niepożądany					pożądany
NOGI	110	niepożądane					pożądane
WYMIĘ	120	niepożądane					pożądane
OGÓLNA	111	niepożądana					pożądana
Wysokość w krzyżu	107	niski					wysoki
Głębokość tułowia	100	plytki					głęboki
Szerokość klatki piersiowej	109	wąska					szeroka
Ustawienie zadu	108	uniesiony					spadzisty
Szerokość zadu	112	wąski					szeroki
Nogi tylne - Bok	108	pionowe					podsiebne
Racice	100	długa przekątna					krótka przekątna
Nogi tylne - Tył	110	iksowate					równoległe
W - zawieszenie przednie	125	luźne					mocne
Y - zawieszenie tylne	115	niskie					wysokie
M - więzadło środkowe	93	słabe					mocne
I - położenie	118	niskie					wysokie
Ę - szerokość	113	wąskie					szerokie
Strzyki - ustawienie	114	szerokie					wąskie
Strzyki - długość	97	krótkie					długie
Strzyki - ustawienie tył	102	zewnątrzne					wewnętrzne
Charakter mleczny	106	ordynarny					szlachetny
Kondycja	107	słaba					mocna
Lokomocja	114	słaba					dobra

WYDAJNOŚĆ MATKI				
kg mleka	kg tłuszczu	% tłuszczu	kg białka	% białka
12683	506	3,99	448	3,53



WYCENA GENOMOWA



HZO SPARING ET

PL005458914206

Urodzony: 08.08.2022

SPRINGSTEEN x GARETT x CHARMING

INDEXgPF

157

INDEX IE

2805

NOWOŚĆ

NA JAŁÓWKI



Hodowca: OHZ Osiek



AB
A1A2

PODINDEKSY

produkcyjny	pokroju ogólnego	plodności	ramy ciała	sily mleczności	nóg i racic	wymienia
145	133	96	114	114	106	137

PRODUKCJA Powt. 73%

mleko kg	tłuszcz kg	tłuszcz %	białko kg	białko %	indeks prod. kg
1187	66.5	0.20	51.3	0.13	169.0

WARTOŚĆ HODOWLANA

komórki somatyczne	przeżywalność	PPB	PPM
132	122	116	107

POKRÓJ

		Ekstremum	80	90	100	110	120	Ekstremum
KALIBER	114	mały						duży
TYP	112	niepożądany						pożądany
NOGI	116	niepożądane						pożądane
WYMIĘ	130	niepożądane						pożądane
OGÓLNA	120	niepożądana						pożądana
Wysokość w krzyżu	121	niski						wysoki
Głębokość tułowia	104	plytki						głęboki
Szerokość klatki piersiowej	99	wąska						szeroka
Ustawienie zadu	104	uniesiony						spadzisty
Szerokość zadu	108	wąski						szeroki
Nogi tylne - Bok	107	pionowe						podsiebne
Racice	97	długa przekątna						krótka przekątna
Nogi tylne - Tył	113	iksowate						równoległe
W - zawieszenie przednie	125	luźne						mocne
Y - zawieszenie tylne	129	niskie						wysokie
M - więzadło środkowe	119	slabe						mocne
I - położenie	122	niskie						wysokie
Ę - szerokość	129	wąskie						szerokie
Strzyki - ustawienie	125	szerokie						wąskie
Strzyki - długość	100	krótkie						długie
Strzyki - ustawienie tył	125	zewnątrzne						wewnętrzne
Charakter mleczny	118	ordynarny						szlachetny
Kondycja	90	slaba						mocna
Lokomocja	123	slaba						dobra

WYDAJNOŚĆ MATKI

kg mleka	kg tłuszczu	% tłuszczu	kg białka	% białka
12124	385	3,17	389	3,21

ZAZOU

DE1306794411

Urodzony: 10.11.2022

ZIVET x VH CROWN x BENZ

INDEXgPF

157

INDEX IE

2593

NOWOŚĆ

NA JAŁÓWKI



Hodowca: LWB Griepentrog KG



BB
A2A2

PODINDEKSY

produkcyjny	pokroju ogólnego	plodności	ramy ciała	sily mleczności	nóg i racic	wymienia
145	133	102	109	117	116	131

PRODUKCJA Powt. 78%

mleko kg	tłuszcz kg	tłuszcz %	białko kg	białko %	indeks prod. kg
1250	65.2	0.16	51.0	0.11	167.2

WARTOŚĆ HODOWLANA

komórki somatyczne	przeżywalność	PPB	PPM
121	124	108	104

POKRÓJ

		Ekstremum	80	90	100	110	120	Ekstremum
KALIBER	103	mały						duży
TYP	124	niepożądany						pożądany
NOGI	129	niepożądane						pożądane
WYMIĘ	134	niepożądane						pożądane
OGÓLNA	117	niepożądana						pożądana
Wysokość w krzyżu	112	niski						wysoki
Głębokość tułowia	109	plytki						głęboki
Szerokość klatki piersiowej	115	wąska						szeroka
Ustawienie zadu	100	uniesiony						spadzisty
Szerokość zadu	102	wąski						szeroki
Nogi tylne - Bok	93	pionowe						podsiebne
Racice	113	długa przekątna						krótka przekątna
Nogi tylne - Tył	121	iksowate						równoległe
W - zawieszenie przednie	130	luźne						mocne
Y - zawieszenie tylne	128	niskie						wysokie
M - więzadło środkowe	113	slabe						mocne
I - położenie	121	niskie						wysokie
Ę - szerokość	112	wąskie						szerokie
Strzyki - ustawienie	101	szerokie						wąskie
Strzyki - długość	116	krótkie						długie
Strzyki - ustawienie tył	105	zewnątrzne						wewnętrzne
Charakter mleczny	115	ordynarny						szlachetny
Kondycja	107	slaba						mocna
Lokomocja	133	slaba						dobra

WYDAJNOŚĆ MATKI

kg mleka	kg tłuszczu	% tłuszczu	kg białka	% białka
-	-	-	-	-

RAGTIME

DE1505269577

Urodzony: 06.09.2022

ROCKSONGS x TOPMODEL x SONIC

INDEXgPF

157

INDEX IE

2467

NOWOŚĆ



RZG
152

Hodowca: Kersten GbR



PODINDEKSY						
produkcyjny	pokroju ogólnego	plodności	ramy ciała	siły mleczności	nóg i racic	wymienia
144	129	112	104	111	117	128

PRODUKCJA Powt. 77%					
mleko kg	tłuszcz kg	tłuszcz %	białko kg	białko %	indeks prod. kg
1306	68.6	0.17	48.6	0.06	165.7

WARTOŚĆ HODOWLANA			
komórki somatyczne	przeżywalność	PPB	PPM
117	124	97	108

POKRÓJ		Ekstremum 80 90 100 110 120 Ekstremum					
		mały					duży
KALIBER	109						
TYP	119	niepożądany					pożądany
NOGI	130	niepożądane					pożądane
WYMIĘ	127	niepożądane					pożądane
OGÓLNA	117	niepożądana					pożądana
Wysokość w krzyżu	110	niski					wysoki
Głębokość tułowia	103	plytki					głęboki
Szerokość klatki piersiowej	99	wąska					szersza
Ustawienie zadu	100	uniesiony					spadzisty
Szerokość zadu	100	wąski					szerszy
Nogi tylne - Bok	88	pionowe					podsiebne
Racice	113	długa przekątna					krótka przekątna
Nogi tylne - Tył	124	iksowate					równoległe
W - zawieszenie przednie	126	luźne					mocne
Y - zawieszenie tylne	127	niskie					wysokie
M - więzadło środkowe	102	slabe					mocne
I - położenie	119	niskie					wysokie
Ę - szerokość	113	wąskie					szersze
Strzyki - ustawienie	104	szersze					węższe
Strzyki - długość	108	krótkie					długie
Strzyki - ustawienie tył	107	zewnątrzne					wewnętrzne
Charakter mleczny	116	ordynarny					szlachetny
Kondycja	95	slaba					mocna
Lokomocja	130	slaba					dobra

WYDAJNOŚĆ MATKI				
kg mleka	kg tłuszczu	% tłuszczu	kg białka	% białka
11169	406	3.64	371	3.32

CANTURO ET

DE0363802178

Urodzony: 21.06.2022

CAMUS x BENZ x MATCH P

INDEXgPF

157



RZG
150

Hodowca: Uwe Reiner mann



PODINDEKSY						
produkcyjny	pokroju ogólnego	plodności	ramy ciała	siły mleczności	nóg i racic	wymienia
147	127	100	97	110	115	127

PRODUKCJA Powt. 78%					
mleko kg	tłuszcz kg	tłuszcz %	białko kg	białko %	indeks prod. kg
1342	68.8	0.15	53.4	0.10	175.5

WARTOŚĆ HODOWLANA			
komórki somatyczne	przeżywalność	PPB	PPM
124	128	93	98

POKRÓJ		Ekstremum 80 90 100 110 120 Ekstremum					
		mały					duży
KALIBER	109						
TYP	122	niepożądany					pożądany
NOGI	130	niepożądane					pożądane
WYMIĘ	128	niepożądane					pożądane
OGÓLNA	117	niepożądana					pożądana
Wysokość w krzyżu	112	niski					wysoki
Głębokość tułowia	94	plytki					głęboki
Szerokość klatki piersiowej	90	wąska					szersza
Ustawienie zadu	89	uniesiony					spadzisty
Szerokość zadu	106	wąski					szerszy
Nogi tylne - Bok	96	pionowe					podsiebne
Racice	110	długa przekątna					krótka przekątna
Nogi tylne - Tył	121	iksowate					równoległe
W - zawieszenie przednie	119	luźne					mocne
Y - zawieszenie tylne	128	niskie					wysokie
M - więzadło środkowe	103	slabe					mocne
I - położenie	123	niskie					wysokie
Ę - szerokość	110	wąskie					szersze
Strzyki - ustawienie	108	szersze					węższe
Strzyki - długość	106	krótkie					długie
Strzyki - ustawienie tył	100	zewnątrzne					wewnętrzne
Charakter mleczny	121	ordynarny					szlachetny
Kondycja	81	slaba					mocna
Lokomocja	129	slaba					dobra

WYDAJNOŚĆ MATKI				
kg mleka	kg tłuszczu	% tłuszczu	kg białka	% białka
-	-	-	-	-



WYCENA GENOMOWA



HAGOS ET SEX

DE1505011805

Urodzony: 18.09.2019

ALTAHOTHAND x KERRIGAN x BALISTO

INDEXgPF

157

INDEX IE

2650

INDEXgPF

157

INDEX IE

2520

MOONSHINE ET SEX

DE0124383474

Urodzony: 16.11.2021

MOONWALKER x CAMERON x BOLARO

WYCENA GENOMOWA



Hodowca: PrismaGen GmbH



Hodowca: SH Wendell GbR



PODINDEKSY						
produkcyjny	pokroju ogólnego	plodności	ramy ciała	siły mleczności	nóg i racic	wymienia
144	125	116	103	104	113	125

PRODUKCJA Powt. 80%					
mleko kg	tłuszcz kg	tłuszcz %	białko kg	białko %	indeks prod. kg
1345	66.4	0.13	49.1	0.05	164.5

WARTOŚĆ HODOWLANA			
komórki somatyczne	przeżywalność	PPB	PPM
121	126	110	101

	Wartość	POKRÓJ				
		Ekstremum 80	90	100	110	120 Ekstremum
KALIBER	109	mały				duży
TYP	112	niepożądany				pożądany
NOGI	118	niepożądane				pożądane
WYMIĘ	127	niepożądane				pożądane
OGÓLNA	112	niepożądana				pożądana
Wysokość w krzyżu	114	niski				wysoki
Głębokość tułowia	87	plytki				głęboki
Szerokość klatki piersiowej	92	wąska				szeroka
Ustawienie zadu	96	uniesiony				spadzisty
Szerokość zadu	107	wąski				szeroki
Nogi tylne - Bok	98	pionowe				podsiebne
Racice	114	długa przekątna				krótka przekątna
Nogi tylne - Tył	109	iksowate				równoległe
W - zawieszenie przednie	116	luźne				mocne
Y - zawieszenie tylne	120	niskie				wysokie
M - więzadło środkowe	118	słabe				mocne
I - położenie	121	niskie				wysokie
Ę - szerokość	112	wąskie				szerokie
Strzyki - ustawienie	102	szerokie				wąskie
Strzyki - długość	115	krótkie				długie
Strzyki - ustawienie tył	99	zewnątrzne				wewnętrzne
Charakter mleczny	112	ordynarny				szlachetny
Kondycja	88	słaba				mocna
Lokomocja	118	słaba				dobra

WYDAJNOŚĆ MATKI				
kg mleka	kg tłuszczu	% tłuszczu	kg białka	% białka
8475	385	4.54	314	3.71

PODINDEKSY						
produkcyjny	pokroju ogólnego	plodności	ramy ciała	siły mleczności	nóg i racic	wymienia
156	118	105	108	119	107	115

PRODUKCJA Powt. 78%					
mleko kg	tłuszcz kg	tłuszcz %	białko kg	białko %	indeks prod. kg
1578	78.3	0.15	64.7	0.14	207.8

WARTOŚĆ HODOWLANA			
komórki somatyczne	przeżywalność	PPB	PPM
109	122	100	111

	Wartość	POKRÓJ				
		Ekstremum 80	90	100	110	120 Ekstremum
KALIBER	106	mały				duży
TYP	117	niepożądany				pożądany
NOGI	106	niepożądane				pożądane
WYMIĘ	117	niepożądane				pożądane
OGÓLNA	114	niepożądana				pożądana
Wysokość w krzyżu	112	niski				wysoki
Głębokość tułowia	108	plytki				głęboki
Szerokość klatki piersiowej	105	wąska				szeroka
Ustawienie zadu	97	uniesiony				spadzisty
Szerokość zadu	113	wąski				szeroki
Nogi tylne - Bok	97	pionowe				podsiebne
Racice	113	długa przekątna				krótka przekątna
Nogi tylne - Tył	99	iksowate				równoległe
W - zawieszenie przednie	112	luźne				mocne
Y - zawieszenie tylne	117	niskie				wysokie
M - więzadło środkowe	108	słabe				mocne
I - położenie	106	niskie				wysokie
Ę - szerokość	113	wąskie				szerokie
Strzyki - ustawienie	109	szerokie				wąskie
Strzyki - długość	100	krótkie				długie
Strzyki - ustawienie tył	108	zewnątrzne				wewnętrzne
Charakter mleczny	123	ordynarny				szlachetny
Kondycja	89	słaba				mocna
Lokomocja	104	słaba				dobra

WYDAJNOŚĆ MATKI				
kg mleka	kg tłuszczu	% tłuszczu	kg białka	% białka
13588	490	3.61	474	3.49

PERFECT ET

NL635301970

Urodzony: 05.07.2021

PINBALL x CRIMSON x RUBI-AGRONAUT

INDEXgPF

156

INDEX IE

2723



Hodowca: Import Holandia



PODINDEKSY

produkcyjny	pokroju ogólnego	plodności	ramy ciała	siły mleczności	nóg i racic	wymienia
155	115	102	117	113	104	113

PRODUKCJA Powt. 77%

mleko kg	tłuszcz kg	tłuszcz %	białko kg	białko %	indeks prod. kg
1328	83.8	0.32	59.2	0.17	202.2

WARTOŚĆ HODOWLANA

komórki somatyczne	przeżywalność	PPB	PPM
120	122	104	113

POKRÓJ

		Ekstremum	80	90	100	110	120	Ekstremum
KALIBER	109	mały						duży
TYP	109	niepożądany						pożądany
NOGI	116	niepożądane						pożądane
WYMIĘ	110	niepożądane						pożądane
OGÓLNA	108	niepożądana						pożądana
Wysokość w krzyżu	113	niski						wysoki
Głębokość tułowia	106	plytki						głęboki
Szerokość klatki piersiowej	105	wąska						szeroka
Ustawienie zadu	108	uniesiony						spadzisty
Szerokość zadu	115	wąski						szeroki
Nogi tylne - Bok	100	pionowe						podsiebne
Racice	100	długa przekątna						krótka przekątna
Nogi tylne - Tył	109	iksowate						równoległe
W - zawieszenie przednie	103	luźne						mocne
Y - zawieszenie tylne	122	niskie						wysokie
M - więzadło środkowe	103	slabe						mocne
I - położenie	106	niskie						wysokie
Ę - szerokość	112	wąskie						szerokie
Strzyki - ustawienie	100	szerskie						wąskie
Strzyki - długość	104	krótkie						długie
Strzyki - ustawienie tył	110	zewnątrzne						wewnętrzne
Charakter mleczny	114	ordynarny						szlachetny
Kondycja	94	slaba						mocna
Lokomocja	116	slaba						dobra

WYDAJNOŚĆ MATKI

kg mleka	kg tłuszczu	% tłuszczu	kg białka	% białka
-	-	-	-	-

PESSOA ET SEX

DE0124167904

Urodzony: 19.03.2021

PROXIMO x ALTADATELINE x RUBI-ASP

INDEXgPF

156

INDEX IE

2970



Hodowca: Rörden GbR



PODINDEKSY

produkcyjny	pokroju ogólnego	plodności	ramy ciała	siły mleczności	nóg i racic	wymienia
144	128	99	111	107	116	126

PRODUKCJA Powt. 79%

mleko kg	tłuszcz kg	tłuszcz %	białko kg	białko %	indeks prod. kg
1184	66.8	0.21	48.5	0.11	163.9

WARTOŚĆ HODOWLANA

komórki somatyczne	przeżywalność	PPB	PPM
130	132	108	106

POKRÓJ

		Ekstremum	80	90	100	110	120	Ekstremum
KALIBER	110	mały						duży
TYP	118	niepożądany						pożądany
NOGI	134	niepożądane						pożądane
WYMIĘ	127	niepożądane						pożądane
OGÓLNA	116	niepożądana						pożądana
Wysokość w krzyżu	110	niski						wysoki
Głębokość tułowia	99	plytki						głęboki
Szerokość klatki piersiowej	99	wąska						szeroka
Ustawienie zadu	105	uniesiony						spadzisty
Szerokość zadu	111	wąski						szeroki
Nogi tylne - Bok	85	pionowe						podsiebne
Racice	119	długa przekątna						krótka przekątna
Nogi tylne - Tył	117	iksowate						równoległe
W - zawieszenie przednie	120	luźne						mocne
Y - zawieszenie tylne	125	niskie						wysokie
M - więzadło środkowe	110	slabe						mocne
I - położenie	116	niskie						wysokie
Ę - szerokość	115	wąskie						szerokie
Strzyki - ustawienie	106	szerskie						wąskie
Strzyki - długość	96	krótkie						długie
Strzyki - ustawienie tył	113	zewnątrzne						wewnętrzne
Charakter mleczny	110	ordynarny						szlachetny
Kondycja	98	slaba						mocna
Lokomocja	135	slaba						dobra

WYDAJNOŚĆ MATKI

kg mleka	kg tłuszczu	% tłuszczu	kg białka	% białka
11358	454	4,00	377	3,32



WYCENA GENOMOWA



KASTOR

DE0541365166

Urodzony: 04.04.2021

KODIAK x DREAM x SALVATORE

INDEXgPF

156

INDEX IE

2645



Cyto FLOW

RZG 151

Hodowca: Import Niemcy



PODINDEKSY

produkcyjny	pokroju ogólnego	plodności	ramy ciała	sily mleczności	nóg i racic	wymienia
142	130	108	107	106	105	137

PRODUKCJA Powt. 78%

mleko kg	tłuszcz kg	tłuszcz %	białko kg	białko %	indeks prod. kg
1097	61.5	0.19	47.5	0.13	156.6

WARTOŚĆ HODOWLANA

komórki somatyczne	przeżywalność	PPB	PPM
123	130	86	113

POKRÓJ

		Ekstremum	80	90	100	110	120	Ekstremum
KALIBER	113	mały						duży
TYP	121	niepożądany						pożądany
NOGI	113	niepożądane						pożądane
WYMIĘ	134	niepożądane						pożądane
OGÓLNA	116	niepożądana						pożądana
Wysokość w krzyżu	119	niski						wysoki
Głębokość tułowia	88	plytki						głęboki
Szerokość klatki piersiowej	92	wąska						szeroka
Ustawienie zadu	95	uniesiony						spadzisty
Szerokość zadu	113	wąski						szeroki
Nogi tylne - Bok	107	pionowe						podsiebne
Racice	104	długa przekątna						krótka przekątna
Nogi tylne - Tył	100	iksowate						równoległe
W - zawieszenie przednie	124	luźne						mocne
Y - zawieszenie tylne	130	niskie						wysokie
M - więzadło środkowe	121	slabe						mocne
I - położenie	128	niskie						wysokie
Ę - szerokość	119	wąskie						szerokie
Strzyki - ustawienie	111	szerokie						wąskie
Strzyki - długość	104	krótkie						długie
Strzyki - ustawienie tył	111	zewnątrzne						wewnętrzne
Charakter mleczny	112	ordynarny						szlachetny
Kondycja	91	slaba						mocna
Lokomocja	114	slaba						dobra

WYDAJNOŚĆ MATKI

kg mleka	kg tłuszczu	% tłuszczu	kg białka	% białka
-	-	-	-	-

GIEROJ MLEK

PL005447908933

Urodzony: 30.07.2022

KZ GODRYK x MITCH x GOODWHONE

INDEXgPF

155

INDEX IE

2602



Cyto FLOW

NA JAŁÓWKI

Hodowca: Mlekoland



PODINDEKSY

produkcyjny	pokroju ogólnego	plodności	ramy ciała	sily mleczności	nóg i racic	wymienia
141	126	111	114	107	116	122

PRODUKCJA Powt. 73%

mleko kg	tłuszcz kg	tłuszcz %	białko kg	białko %	indeks prod. kg
774	66.0	0.40	44.7	0.22	155.4

WARTOŚĆ HODOWLANA

komórki somatyczne	przeżywalność	PPB	PPM
130	124	117	117

POKRÓJ

		Ekstremum	80	90	100	110	120	Ekstremum
KALIBER	114	mały						duży
TYP	107	niepożądany						pożądany
NOGI	121	niepożądane						pożądane
WYMIĘ	121	niepożądane						pożądane
OGÓLNA	112	niepożądana						pożądana
Wysokość w krzyżu	110	niski						wysoki
Głębokość tułowia	100	plytki						głęboki
Szerokość klatki piersiowej	105	wąska						szeroka
Ustawienie zadu	105	uniesiony						spadzisty
Szerokość zadu	116	wąski						szeroki
Nogi tylne - Bok	100	pionowe						podsiebne
Racice	111	długa przekątna						krótka przekątna
Nogi tylne - Tył	120	iksowate						równoległe
W - zawieszenie przednie	118	luźne						mocne
Y - zawieszenie tylne	116	niskie						wysokie
M - więzadło środkowe	117	slabe						mocne
I - położenie	114	niskie						wysokie
Ę - szerokość	115	wąskie						szerokie
Strzyki - ustawienie	94	szerokie						wąskie
Strzyki - długość	108	krótkie						długie
Strzyki - ustawienie tył	102	zewnątrzne						wewnętrzne
Charakter mleczny	106	ordynarny						szlachetny
Kondycja	105	slaba						mocna
Lokomocja	123	slaba						dobra

WYDAJNOŚĆ MATKI

kg mleka	kg tłuszczu	% tłuszczu	kg białka	% białka
7607	380	5.00	273	3.59

GALLIUS ET SEX

DE0362080669

Urodzony: 22.11.2019

GYWER RDC x SUPERHERO x MISSOURI

INDEXgPF
155

INDEX IE
2990



RZG
145

Hodowca: Stela KG



AB
A2A2

PODINDEKSY

produkcyjny	pokroju ogólnego	plodności	ramy ciała	siły mleczności	nóg i racic	wymienia
144	129	101	109	116	108	131

PRODUKCJA Powt. 80%

mleko kg	tłuszcz kg	tłuszcz %	białko kg	białko %	indeks prod. kg
1593	60.8	-0.04	51.5	-0.01	163.8

WARTOŚĆ HODOWLANA

komórki somatyczne	przeżywalność	PPB	PPM
133	118	99	108

POKRÓJ

		Ekstremum	80	90	100	110	120	Ekstremum
KALIBER	107	mały						duży
TYP	121	niepożądany						pożądany
NOGI	120	niepożądane						pożądane
WYMIĘ	126	niepożądane						pożądane
OGÓLNA	116	niepożądana						pożądana
Wysokość w krzyżu	119	niski						wysoki
Głębokość tułowia	106	plytki						głęboki
Szerokość klatki piersiowej	104	wąska						szeroka
Ustawienie zadu	93	uniesiony						spadzisty
Szerokość zadu	114	wąski						szeroki
Nogi tylne - Bok	95	pionowe						podsiebne
Racice	108	długa przekątna						krótka przekątna
Nogi tylne - Tył	109	iksowate						równoległe
W - zawieszenie przednie	123	luźne						mocne
Y - zawieszenie tylne	129	niskie						wysokie
M - więzadło środkowe	114	slabe						mocne
I - położenie	120	niskie						wysokie
Ę - szerokość	113	wąskie						szerokie
Strzyki - ustawienie	117	szerokie						wąskie
Strzyki - długość	100	krótkie						długie
Strzyki - ustawienie tył	121	zewnątrzne						wewnętrzne
Charakter mleczny	118	ordynarny						szlachetny
Kondycja	96	slaba						mocna
Lokomocja	122	slaba						dobra

WYDAJNOŚĆ MATKI

kg mleka	kg tłuszczu	% tłuszczu	kg białka	% białka
13870	558	4.02	497	3.58

BENCH

DE1604380341

Urodzony: 19.08.2021

BENNIE x KENSINGTON x BRODIE

INDEXgPF
155

INDEX IE
2430



RZG
155

Hodowca: Zuchtzentrum Gleichamberg eG



AB
A1A2

PODINDEKSY

produkcyjny	pokroju ogólnego	plodności	ramy ciała	siły mleczności	nóg i racic	wymienia
148	126	103	99	109	118	124

PRODUKCJA Powt. 79%

mleko kg	tłuszcz kg	tłuszcz %	białko kg	białko %	indeks prod. kg
1586	64.7	0.00	57.7	0.06	180.1

WARTOŚĆ HODOWLANA

komórki somatyczne	przeżywalność	PPB	PPM
113	123	100	104

POKRÓJ

		Ekstremum	80	90	100	110	120	Ekstremum
KALIBER	105	mały						duży
TYP	120	niepożądany						pożądany
NOGI	130	niepożądane						pożądane
WYMIĘ	127	niepożądane						pożądane
OGÓLNA	116	niepożądana						pożądana
Wysokość w krzyżu	109	niski						wysoki
Głębokość tułowia	96	plytki						głęboki
Szerokość klatki piersiowej	95	wąska						szeroka
Ustawienie zadu	87	uniesiony						spadzisty
Szerokość zadu	115	wąski						szeroki
Nogi tylne - Bok	92	pionowe						podsiebne
Racice	115	długa przekątna						krótka przekątna
Nogi tylne - Tył	122	iksowate						równoległe
W - zawieszenie przednie	116	luźne						mocne
Y - zawieszenie tylne	128	niskie						wysokie
M - więzadło środkowe	105	slabe						mocne
I - położenie	115	niskie						wysokie
Ę - szerokość	118	wąskie						szerokie
Strzyki - ustawienie	103	szerokie						wąskie
Strzyki - długość	111	krótkie						długie
Strzyki - ustawienie tył	104	zewnątrzne						wewnętrzne
Charakter mleczny	116	ordynarny						szlachetny
Kondycja	86	slaba						mocna
Lokomocja	134	slaba						dobra

WYDAJNOŚĆ MATKI

kg mleka	kg tłuszczu	% tłuszczu	kg białka	% białka
9679	504	5.21	357	3.69



WYCENA GENOMOWA



KZ HAMILTON

PL005441060972

Urodzony: 10.11.2021

HAGOS x NAIRWAY x WINDMILL

INDEXgPF

155

INDEX IE

2396



Hodowca: OHZ Kamieniec Żąbkowicki



PODINDEKSY

produkcyjny	pokroju ogólnego	plodności	ramy ciała	sily mleczności	nóg i racic	wymienia
133	138	112	105	111	111	143

PRODUKCJA Powt. 74%

mleko kg	tłuszcz kg	tłuszcz %	białko kg	białko %	indeks prod. kg
798	49,8	0.20	38.7	0.14	127.1

WARTOŚĆ HODOWLANA

komórki somatyczne	przeżywalność	PPB	PPM
131	124	117	106

POKRÓJ

	Ekstremum	80	90	100	110	120	Ekstremum
KALIBER	107	mały					duży
TYP	125	niepożądany					pożądany
NOGI	116	niepożądane					pożądane
WYMIĘ	141	niepożądane					pożądane
OGÓLNA	120	niepożądana					pożądana
Wysokość w krzyżu	120	niski					wysoki
Głębokość tułowia	97	plytki					głęboki
Szerokość klatki piersiowej	103	wąska					szeroka
Ustawienie zadu	90	uniesiony					spadzisty
Szerokość zadu	107	wąski					szeroki
Nogi tylne - Bok	95	pionowe					podsiebne
Racice	115	długa przekątna					krótka przekątna
Nogi tylne - Tył	107	iksowate					równoległe
W - zawieszenie przednie	135	luźne					mocne
Y - zawieszenie tylne	128	niskie					wysokie
M - więzadło środkowe	120	slabe					mocne
I - położenie	140	niskie					wysokie
Ę - szerokość	109	wąskie					szerokie
Strzyki - ustawienie	103	szerokie					wąskie
Strzyki - długość	110	krótkie					długie
Strzyki - ustawienie tył	102	zewnątrzne					wewnętrzne
Charakter mleczny	113	ordynarny					szlachetny
Kondycja	98	slaba					mocna
Lokomocja	114	slaba					dobra

WYDAJNOŚĆ MATKI

kg mleka	kg tłuszczu	% tłuszczu	kg białka	% białka	liczba dni
13124	573	4.36	463	3.52	273

KZ GASTON

PL005441061016

Urodzony: 24.11.2021

GOODLIFE x NAIRWAY x ADAGIO-P

INDEXgPF

155

INDEX IE

2568



Hodowca: OHZ Kamieniec Żąbkowicki



PODINDEKSY

produkcyjny	pokroju ogólnego	plodności	ramy ciała	sily mleczności	nóg i racic	wymienia
140	130	110	99	113	113	132

PRODUKCJA Powt. 74%

mleko kg	tłuszcz kg	tłuszcz %	białko kg	białko %	indeks prod. kg
1244	64.4	0.15	42.7	0.02	149.7

WARTOŚĆ HODOWLANA

komórki somatyczne	przeżywalność	PPB	PPM
129	117	102	108

POKRÓJ

	Ekstremum	80	90	100	110	120	Ekstremum
KALIBER	107	mały					duży
TYP	123	niepożądany					pożądany
NOGI	117	niepożądane					pożądane
WYMIĘ	131	niepożądane					pożądane
OGÓLNA	119	niepożądana					pożądana
Wysokość w krzyżu	110	niski					wysoki
Głębokość tułowia	100	plytki					głęboki
Szerokość klatki piersiowej	96	wąska					szeroka
Ustawienie zadu	89	uniesiony					spadzisty
Szerokość zadu	110	wąski					szeroki
Nogi tylne - Bok	112	pionowe					podsiebne
Racice	105	długa przekątna					krótka przekątna
Nogi tylne - Tył	114	iksowate					równoległe
W - zawieszenie przednie	126	luźne					mocne
Y - zawieszenie tylne	128	niskie					wysokie
M - więzadło środkowe	111	slabe					mocne
I - położenie	124	niskie					wysokie
Ę - szerokość	111	wąskie					szerokie
Strzyki - ustawienie	112	szerokie					wąskie
Strzyki - długość	108	krótkie					długie
Strzyki - ustawienie tył	115	zewnątrzne					wewnętrzne
Charakter mleczny	120	ordynarny					szlachetny
Kondycja	90	slaba					mocna
Lokomocja	121	slaba					dobra

WYDAJNOŚĆ MATKI

kg mleka	kg tłuszczu	% tłuszczu	kg białka	% białka
12171	470	3.86	398	3.27

PRECO ET

DE0540816130

Urodzony: 13.11.2019

PURSUIT x GYMNAST x SILVER

INDEXgPF

155

INDEX IE

2489



RZG
148

Hodowca: Christoph Eberhard

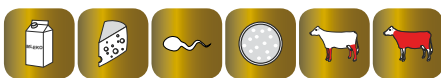

PODINDEKSY

produkcyjny	pokroju ogólnego	plodności	ramy ciała	sily mleczności	nóg i racic	wymienia
144	127	111	109	112	117	123

PRODUKCJA Powt. 80%

mleko kg	tłuszcz kg	tłuszcz %	białko kg	białko %	indeks prod. kg
1094	63.8	0.21	50.6	0.16	164.9

WARTOŚĆ HODOWLANA

komórki somatyczne	przeżywalność	PPB	PPM
120	121	93	106

POKRÓJ

		Ekstremum	80	90	100	110	120	Ekstremum
KALIBER	110	mały						duży
TYP	115	niepożądany						pożądany
NOGI	112	niepożądane						pożądane
WYMIĘ	128	niepożądane						pożądane
OGÓLNA	114	niepożądana						pożądana
Wysokość w krzyżu	112	niski						wysoki
Głębokość tułowia	103	plytki						głęboki
Szerokość klatki piersiowej	113	wąska						szeroka
Ustawienie zadu	95	uniesiony						spadzisty
Szerokość zadu	114	wąski						szeroki
Nogi tylne - Bok	101	pionowe						podsiebne
Racice	121	długa przekątna						krótka przekątna
Nogi tylne - Tył	108	iksowate						równoległe
W - zawieszenie przednie	118	luźne						mocne
Y - zawieszenie tylne	131	niskie						wysokie
M - więzadło środkowe	105	slabe						mocne
I - położenie	114	niskie						wysokie
Ę - szerokość	113	wąskie						szerokie
Strzyki - ustawienie	108	szersze						węższe
Strzyki - długość	111	krótkie						długie
Strzyki - ustawienie tył	101	zewnątrzne						wewnętrzne
Charakter mleczny	109	ordynarny						szlachetny
Kondycja	104	slaba						mocna
Lokomocja	110	slaba						dobra

WYDAJNOŚĆ MATKI

kg mleka	kg tłuszczu	% tłuszczu	kg białka	% białka
12643	559	4.42	457	3.61

DEBO-BOKUR

PL005506613419

Urodzony: 14.08.2022

BENICIO x KEITH x APTITUDE

INDEXgPF

154

INDEX IE

2497



NA JAŁÓWKI

Hodowca: OHZ Dębołęka



PODINDEKSY

produkcyjny	pokroju ogólnego	plodności	ramy ciała	sily mleczności	nóg i racic	wymienia
142	132	107	101	104	112	137

PRODUKCJA Powt. 74%

mleko kg	tłuszcz kg	tłuszcz %	białko kg	białko %	indeks prod. kg
895	59.6	0.27	48.7	0.22	157.0

WARTOŚĆ HODOWLANA

komórki somatyczne	przeżywalność	PPB	PPM
125	109	108	112

POKRÓJ

		Ekstremum	80	90	100	110	120	Ekstremum
KALIBER	105	mały						duży
TYP	121	niepożądany						pożądany
NOGI	124	niepożądane						pożądane
WYMIĘ	138	niepożądane						pożądane
OGÓLNA	117	niepożądana						pożądana
Wysokość w krzyżu	107	niski						wysoki
Głębokość tułowia	100	plytki						głęboki
Szerokość klatki piersiowej	95	wąska						szeroka
Ustawienie zadu	95	uniesiony						spadzisty
Szerokość zadu	109	wąski						szeroki
Nogi tylne - Bok	94	pionowe						podsiebne
Racice	107	długa przekątna						krótka przekątna
Nogi tylne - Tył	118	iksowate						równoległe
W - zawieszenie przednie	132	luźne						mocne
Y - zawieszenie tylne	130	niskie						wysokie
M - więzadło środkowe	114	slabe						mocne
I - położenie	127	niskie						wysokie
Ę - szerokość	112	wąskie						szerokie
Strzyki - ustawienie	119	szersze						węższe
Strzyki - długość	101	krótkie						długie
Strzyki - ustawienie tył	116	zewnątrzne						wewnętrzne
Charakter mleczny	107	ordynarny						szlachetny
Kondycja	96	slaba						mocna
Lokomocja	128	slaba						dobra

WYDAJNOŚĆ MATKI

kg mleka	kg tłuszczu	% tłuszczu	kg białka	% białka
17220	515	2.99	590	3.42



WYCENA GENOMOWA



KR HELION ET

PL005514104091

Urodzony: 13.12.2021

HAGOS x BIGGIE x JACTIVE

INDEXgPF

154

INDEX IE

2515



Hodowca: KR Kietrz



PODINDEKSY

produkcyjny	pokroju ogólnego	plodności	ramy ciała	siły mleczności	nóg i racic	wymienia
146	121	111	116	114	112	116

PRODUKCJA Powt. 74%

mleko kg	tłuszcz kg	tłuszcz %	białko kg	białko %	indeks prod. kg
1103	79.1	0.38	46.5	0.11	172.0

WARTOŚĆ HODOWLANA

komórki somatyczne	przeżywalność	PPB	PPM
124	117	101	117

POKRÓJ

		Ekstremum	80	90	100	110	120	Ekstremum
KALIBER	109	mały						duży
TYP	116	niepożądany						pożądany
NOGI	113	niepożądane						pożądane
WYMIĘ	115	niepożądane						pożądane
OGÓLNA	115	niepożądana						pożądana
Wysokość w krzyżu	114	niski						wysoki
Głębokość tułowia	103	plytki						głęboki
Szerokość klatki piersiowej	107	wąska						szeroka
Ustawienie zadu	101	uniesiony						spadzisty
Szerokość zadu	125	wąski						szeroki
Nogi tylne - Bok	105	pionowe						podsiebne
Racice	114	długa przekątna						krótka przekątna
Nogi tylne - Tył	104	iksowate						równoległe
W - zawieszenie przednie	112	luźne						mocne
Y - zawieszenie tylne	111	niskie						wysokie
M - więzadło środkowe	108	slabe						mocne
I - położenie	109	niskie						wysokie
Ę - szerokość	115	wąskie						szerokie
Strzyki - ustawienie	115	szerokie						wąskie
Strzyki - długość	108	krótkie						długie
Strzyki - ustawienie tył	111	zewnątrzne						wewnętrzne
Charakter mleczny	115	ordynarny						szlachetny
Kondycja	92	slaba						mocna
Lokomocja	112	slaba						dobra

WYDAJNOŚĆ MATKI

kg mleka	kg tłuszczu	% tłuszczu	kg białka	% białka
8959	400	4.47	335	3.74

BENNY

NL685504000

Urodzony: 08.12.2020

BEST BENZ x KEITH x BANDARES

INDEXgPF

154

INDEX IE

2574



Hodowca: Import Holandia



PODINDEKSY

produkcyjny	pokroju ogólnego	plodności	ramy ciała	siły mleczności	nóg i racic	wymienia
142	124	112	117	108	112	122

PRODUKCJA Powt. 79%

mleko kg	tłuszcz kg	tłuszcz %	białko kg	białko %	indeks prod. kg
1348	56.5	0.02	51.1	0.07	158.8

WARTOŚĆ HODOWLANA

komórki somatyczne	przeżywalność	PPB	PPM
125	120	99	117

POKRÓJ

		Ekstremum	80	90	100	110	120	Ekstremum
KALIBER	108	mały						duży
TYP	118	niepożądany						pożądany
NOGI	123	niepożądane						pożądane
WYMIĘ	122	niepożądane						pożądane
OGÓLNA	114	niepożądana						pożądana
Wysokość w krzyżu	118	niski						wysoki
Głębokość tułowia	93	plytki						głęboki
Szerokość klatki piersiowej	94	wąska						szeroka
Ustawienie zadu	110	uniesiony						spadzisty
Szerokość zadu	115	wąski						szeroki
Nogi tylne - Bok	84	pionowe						podsiebne
Racice	111	długa przekątna						krótka przekątna
Nogi tylne - Tył	120	iksowate						równoległe
W - zawieszenie przednie	113	luźne						mocne
Y - zawieszenie tylne	123	niskie						wysokie
M - więzadło środkowe	104	slabe						mocne
I - położenie	119	niskie						wysokie
Ę - szerokość	112	wąskie						szerokie
Strzyki - ustawienie	98	szerokie						wąskie
Strzyki - długość	102	krótkie						długie
Strzyki - ustawienie tył	99	zewnątrzne						wewnętrzne
Charakter mleczny	115	ordynarny						szlachetny
Kondycja	89	slaba						mocna
Lokomocja	122	slaba						dobra

WYDAJNOŚĆ MATKI

kg mleka	kg tłuszczu	% tłuszczu	kg białka	% białka
11900	469	3.94	404	3.40

FARRELL ET

DE0542208460

Urodzony: 06.02.2022

FOREMAN x SKYLINE x MONTROSS

INDEXgPF

154

INDEX IE

2198

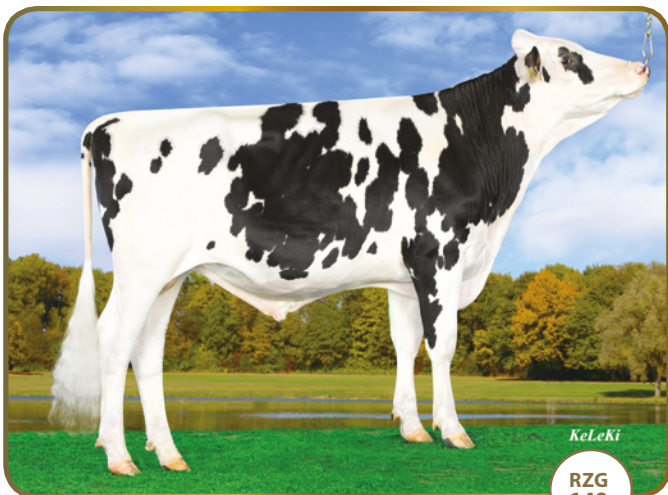

RZG
149

Hodowca: Rainer Thoenes



PODINDEKSY

produkcyjny	pokroju ogólnego	plodności	ramy ciała	sily mleczności	nóg i racic	wymienia
136	133	111	119	114	109	134

PRODUKCJA Powt. 78%

mleko kg	tłuszcz kg	tłuszcz %	białko kg	białko %	indeks prod. kg
569	65.6	0.51	36.8	0.21	139.1

WARTOŚĆ HODOWLANA

kornórki somatyczne	przeżywalność	PPB	PPM
122	125	104	109

POKRÓJ

		Ekstremum	80	90	100	110	120	Ekstremum
KALIBER	109	mały						duży
TYP	124	niepożądany						pożądany
NOGI	121	niepożądane						pożądane
WYMIĘ	135	niepożądane						pożądane
OGÓLNA	118	niepożądana						pożądana
Wysokość w krzyżu	114	niski						wysoki
Głębokość tułowia	108	plytki						głęboki
Szerokość klatki piersiowej	118	wąska						szeroka
Ustawienie zadu	111	uniesiony						spadzisty
Szerokość zadu	106	wąski						szeroki
Nogi tylne - Bok	93	pionowe						podsiebne
Racice	104	długa przekątna						krótka przekątna
Nogi tylne - Tył	117	ikswate						równoległe
W - zawieszenie przednie	135	luźne						mocne
Y - zawieszenie tylne	121	niskie						wysokie
M - więzadło środkowe	101	slabe						mocne
I - położenie	133	niskie						wysokie
Ę - szerokość	107	wąskie						szerokie
Strzyki - ustawienie	111	szerokie						wąskie
Strzyki - długość	102	krótkie						długie
Strzyki - ustawienie tył	96	zewnątrzne						wewnętrzne
Charakter mleczny	108	ordynarny						szlachetny
Kondycja	111	slaba						mocna
Lokomocja	127	slaba						dobra

WYDAJNOŚĆ MATKI

kg mleka	kg tłuszczu	% tłuszczu	kg białka	% białka
10898	481	4.41	420	3.85

KZ SURIEL ET

PL005434619859

Urodzony: 20.06.2022

SANCHEZ P x BRAVENESS x CYRANO

INDEXgPF

153

INDEX IE

2337



Hodowca: OHZ Kamieniec Żąbkowicki



PODINDEKSY

produkcyjny	pokroju ogólnego	plodności	ramy ciała	sily mleczności	nóg i racic	wymienia
143	130	104	113	111	111	130

PRODUKCJA Powt. 74%

mleko kg	tłuszcz kg	tłuszcz %	białko kg	białko %	indeks prod. kg
1650	52.1	-0.16	55.5	0.01	163.1

WARTOŚĆ HODOWLANA

kornórki somatyczne	przeżywalność	PPB	PPM
114	118	101	103

POKRÓJ

		Ekstremum	80	90	100	110	120	Ekstremum
KALIBER	109	mały						duży
TYP	117	niepożądany						pożądany
NOGI	116	niepożądane						pożądane
WYMIĘ	125	niepożądane						pożądane
OGÓLNA	115	niepożądana						pożądana
Wysokość w krzyżu	112	niski						wysoki
Głębokość tułowia	102	plytki						głęboki
Szerokość klatki piersiowej	111	wąska						szeroka
Ustawienie zadu	99	uniesiony						spadzisty
Szerokość zadu	120	wąski						szeroki
Nogi tylne - Bok	100	pionowe						podsiebne
Racice	103	długa przekątna						krótka przekątna
Nogi tylne - Tył	119	ikswate						równoległe
W - zawieszenie przednie	121	luźne						mocne
Y - zawieszenie tylne	128	niskie						wysokie
M - więzadło środkowe	109	slabe						mocne
I - położenie	120	niskie						wysokie
Ę - szerokość	121	wąskie						szerokie
Strzyki - ustawienie	109	szerokie						wąskie
Strzyki - długość	99	krótkie						długie
Strzyki - ustawienie tył	113	zewnątrzne						wewnętrzne
Charakter mleczny	109	ordynarny						szlachetny
Kondycja	105	slaba						mocna
Lokomocja	112	slaba						dobra

WYDAJNOŚĆ MATKI

kg mleka	kg tłuszczu	% tłuszczu	kg białka	% białka
10291	465	4.51	373	3.62



WYCENA GENOMOWA

**POGBA ET SEX**

DE0362989280

Urodzony: 14.04.2021

PUBLIC x GYMNAST x MISSOURI

INDEXgPF

153

INDEX IE

1812

KeLeKi

RZG
146

Hodowca: Hans-Jürgen, Karin Regus GbR

**PODINDEKSY**

produkcyjny	pokroju ogólnego	plodności	ramy ciała	siły mleczności	nóg i racic	wymienia
150	124	105	105	115	107	126

PRODUKCJA Powt. 79%

mleko kg	tłuszcz kg	tłuszcz %	białko kg	białko %	indeks prod. kg
1103	72.5	0.31	56.3	0.22	185.1

WARTOŚĆ HODOWLANA

komórki somatyczne	przeżywalność	PPB	PPM
100	117	100	101

POKRÓJ

		Ekstremum	80	90	100	110	120	Ekstremum
KALIBER	112	mały						duży
TYP	119	niepożądany						pożądany
NOGI	118	niepożądane						pożądane
WYMIĘ	125	niepożądane						pożądane
OGÓLNA	117	niepożądana						pożądana
Wysokość w krzyżu	111	niski						wysoki
Głębokość tułowia	102	plytki						głęboki
Szerokość klatki piersiowej	98	wąska						szeroka
Ustawienie zadu	101	uniesiony						spadzisty
Szerokość zadu	100	wąski						szeroki
Nogi tylne - Bok	93	pionowe						podsiebne
Racice	102	długa przekątna						krótka przekątna
Nogi tylne - Tył	116	iksowate						równoległe
W - zawieszenie przednie	122	luźne						mocne
Y - zawieszenie tylne	126	niskie						wysokie
M - więzadło środkowe	106	slabe						mocne
I - położenie	117	niskie						wysokie
Ę - szerokość	113	wąskie						szerokie
Strzyki - ustawienie	111	szerokie						wąskie
Strzyki - długość	112	krótkie						długie
Strzyki - ustawienie tył	109	zewnątrzne						wewnętrzne
Charakter mleczny	121	ordynarny						szlachetny
Kondycja	87	slaba						mocna
Lokomocja	119	slaba						dobra

WYDAJNOŚĆ MATKI

kg mleka	kg tłuszczu	% tłuszczu	kg białka	% białka
12258	459	3.74	425	3.47

FOREMAN ET SEX

DE1406051280

Urodzony: 17.04.2020

FREEMAX x RUBICON x BALISTO

INDEXgPF

153

INDEX IE

2353

NA JAŁÓWKI

KeLeKi

RZG
145
TPI
2814

Hodowca: Agrar GmbH Auligk

**PODINDEKSY**

produkcyjny	pokroju ogólnego	plodności	ramy ciała	siły mleczności	nóg i racic	wymienia
146	120	115	107	103	110	120

PRODUKCJA Powt. 81%

mleko kg	tłuszcz kg	tłuszcz %	białko kg	białko %	indeks prod. kg
1169	69.6	0.24	50.7	0.13	170.9

WARTOŚĆ HODOWLANA

komórki somatyczne	przeżywalność	PPB	PPM
106	128	102	118

POKRÓJ

		Ekstremum	80	90	100	110	120	Ekstremum
KALIBER	109	mały						duży
TYP	109	niepożądany						pożądany
NOGI	111	niepożądane						pożądane
WYMIĘ	125	niepożądane						pożądane
OGÓLNA	109	niepożądana						pożądana
Wysokość w krzyżu	101	niski						wysoki
Głębokość tułowia	95	plytki						głęboki
Szerokość klatki piersiowej	104	wąska						szeroka
Ustawienie zadu	97	uniesiony						spadzisty
Szerokość zadu	122	wąski						szeroki
Nogi tylne - Bok	105	pionowe						podsiebne
Racice	100	długa przekątna						krótka przekątna
Nogi tylne - Tył	119	iksowate						równoległe
W - zawieszenie przednie	120	luźne						mocne
Y - zawieszenie tylne	124	niskie						wysokie
M - więzadło środkowe	92	slabe						mocne
I - położenie	116	niskie						wysokie
Ę - szerokość	114	wąskie						szerokie
Strzyki - ustawienie	101	szerokie						wąskie
Strzyki - długość	107	krótkie						długie
Strzyki - ustawienie tył	86	zewnątrzne						wewnętrzne
Charakter mleczny	104	ordynarny						szlachetny
Kondycja	102	slaba						mocna
Lokomocja	115	slaba						dobra

WYDAJNOŚĆ MATKI

kg mleka	kg tłuszczu	% tłuszczu	kg białka	% białka
12826	527	4.11	444	3.46

FOURCADE ET

DE1505231276

Urodzony: 25.02.2022

FOREMAN x TOPMODEL x SONIC

INDEXgPF

153

INDEX IE

2747



Hodowca: Kersten GbR



PODINDEKSY

produkcyjny	pokroju ogólnego	plodności	ramy ciała	sily mleczności	nóg i racic	wymienia
140	120	118	113	104	113	117

PRODUKCJA Powt. 78%

mleko kg	tłuszcz kg	tłuszcz %	białko kg	białko %	indeks prod. kg
978	67.0	0.31	42.7	0.12	152.4

WARTOŚĆ HODOWLANA

komórki somatyczne	przeżywalność	PPB	PPM
121	129	105	120

POKRÓJ

		Ekstremum 80	90	100	110	120	Ekstremum
KALIBER	108	mały					duży
TYP	107	niepożądany					pożądany
NOGI	115	niepożądane					pożądane
WYMIĘ	119	niepożądane					pożądane
OGÓLNA	106	niepożądana					pożądana
Wysokość w krzyżu	105	niski					wysoki
Głębokość tułowia	96	plytki					głęboki
Szerokość klatki piersiowej	105	wąska					szeroka
Ustawienie zadu	111	uniesiony					spadzisty
Szerokość zadu	107	wąski					szeroki
Nogi tylne - Bok	106	pionowe					podsiebne
Racice	105	długa przekątna					krótka przekątna
Nogi tylne - Tył	117	iksowate					równoległe
W - zawieszenie przednie	118	luźne					mocne
Y - zawieszenie tylne	116	niskie					wysokie
M - więzadło środkowe	94	słabe					mocne
I - położenie	115	niskie					wysokie
Ę - szerokość	107	wąskie					szerokie
Strzyki - ustawienie	102	szerokie					wąskie
Strzyki - długość	102	krótkie					długie
Strzyki - ustawienie tył	98	zewnątrzne					wewnętrzne
Charakter mleczny	104	ordynarny					szlachetny
Kondycja	105	słaba					mocna
Lokomocja	117	słaba					dobra

WYDAJNOŚĆ MATKI

kg mleka	kg tłuszczu	% tłuszczu	kg białka	% białka
11169	406	3.64	371	3.32

MESSI

NL696919594

Urodzony: 30.01.2020

MARTIN x CAMERON x BOARD

INDEXgPF

153

INDEX IE

2251



Hodowca: Import Holandia



PODINDEKSY

produkcyjny	pokroju ogólnego	plodności	ramy ciała	sily mleczności	nóg i racic	wymienia
147	123	103	101	112	112	123

PRODUKCJA Powt. 79%

mleko kg	tłuszcz kg	tłuszcz %	białko kg	białko %	indeks prod. kg
1419	69.6	0.13	53.5	0.07	176.6

WARTOŚĆ HODOWLANA

komórki somatyczne	przeżywalność	PPB	PPM
113	120	103	112

POKRÓJ

		Ekstremum 80	90	100	110	120	Ekstremum
KALIBER	106	mały					duży
TYP	117	niepożądany					pożądany
NOGI	119	niepożądane					pożądane
WYMIĘ	125	niepożądane					pożądane
OGÓLNA	116	niepożądana					pożądana
Wysokość w krzyżu	115	niski					wysoki
Głębokość tułowia	97	plytki					głęboki
Szerokość klatki piersiowej	98	wąska					szeroka
Ustawienie zadu	90	uniesiony					spadzisty
Szerokość zadu	106	wąski					szeroki
Nogi tylne - Bok	103	pionowe					podsiebne
Racice	111	długa przekątna					krótka przekątna
Nogi tylne - Tył	109	iksowate					równoległe
W - zawieszenie przednie	117	luźne					mocne
Y - zawieszenie tylne	122	niskie					wysokie
M - więzadło środkowe	107	słabe					mocne
I - położenie	119	niskie					wysokie
Ę - szerokość	106	wąskie					szerokie
Strzyki - ustawienie	106	szerokie					wąskie
Strzyki - długość	105	krótkie					długie
Strzyki - ustawienie tył	104	zewnątrzne					wewnętrzne
Charakter mleczny	118	ordynarny					szlachetny
Kondycja	89	słaba					mocna
Lokomocja	115	słaba					dobra

WYDAJNOŚĆ MATKI

kg mleka	kg tłuszczu	% tłuszczu	kg białka	% białka
10623	467	4.39	376	3.54



WYCENA GENOMOWA



KZ GODRYK

PL005479269422

Urodzony: 01.04.2020

GIGABYTE x CONCERT x BOASTFUL

INDEXgPF

152

INDEX IE

2533

INDEXgPF

152

INDEX IE

2630

DEBO-TOOR

PL005463067799

Urodzony: 09.12.2020

TOPSTONE x HOTLINE x BATTLECRY

WYCENA GENOMOWA

NA JAŁÓWKI



Hodowca: OHZ Kamieniec Żąbkowicki



AE
A1A2

PODINDEKSY

produkcyjny	pokroju ogólnego	plodności	ramy ciała	siły mleczności	nóg i racic	wymienia
135	129	116	116	101	111	130

PRODUKCJA Powt. 76%

mleko kg	tłuszcz kg	tłuszcz %	białko kg	białko %	indeks prod. kg
1253	40.2	-0.12	46.2	0.05	132.5

WARTOŚĆ HODOWLANA

komórki somatyczne	przeżywalność	PPB	PPM
124	124	110	112

POKRÓJ

		Ekstremum	80	90	100	110	120	Ekstremum
KALIBER	110	mały						duży
TYP	108	niepożądany						pożądany
NOGI	119	niepożądane						pożądane
WYMIĘ	128	niepożądane						pożądane
OGÓLNA	107	niepożądana						pożądana
Wysokość w krzyżu	109	niski						wysoki
Głębokość tułowia	84	plytki						głęboki
Szerokość klatki piersiowej	100	wąska						szeroka
Ustawienie zadu	111	uniesiony						spadzisty
Szerokość zadu	115	wąski						szeroki
Nogi tylne - Bok	96	pionowe						podsiebne
Racice	111	długa przekątna						krótka przekątna
Nogi tylne - Tył	110	iksowate						równoległe
W - zawieszenie przednie	122	luźne						mocne
Y - zawieszenie tylne	130	niskie						wysokie
M - więzadło środkowe	112	slabe						mocne
I - położenie	121	niskie						wysokie
Ę - szerokość	118	wąskie						szerokie
Strzyki - ustawienie	101	szerokie						wąskie
Strzyki - długość	106	krótkie						długie
Strzyki - ustawienie tył	111	zewnątrzne						wewnętrzne
Charakter mleczny	104	ordynarny						szlachetny
Kondycja	103	slaba						mocna
Lokomocja	119	slaba						dobra

WYDAJNOŚĆ MATKI

kg mleka	kg tłuszczu	% tłuszczu	kg białka	% białka	liczba dni
12452	465	3.74	381	3.06	295

NA JAŁÓWKI



Hodowca: OHZ Dębota



BB
A1A2

PODINDEKSY

produkcyjny	pokroju ogólnego	plodności	ramy ciała	siły mleczności	nóg i racic	wymienia
141	122	110	113	114	111	119

PRODUKCJA Powt. 76%

mleko kg	tłuszcz kg	tłuszcz %	białko kg	białko %	indeks prod. kg
1093	54.7	0.11	49.5	0.15	153.7

WARTOŚĆ HODOWLANA

komórki somatyczne	przeżywalność	PPB	PPM
128	122	98	108

POKRÓJ

		Ekstremum	80	90	100	110	120	Ekstremum
KALIBER	110	mały						duży
TYP	118	niepożądany						pożądany
NOGI	113	niepożądane						pożądane
WYMIĘ	120	niepożądane						pożądane
OGÓLNA	116	niepożądana						pożądana
Wysokość w krzyżu	117	niski						wysoki
Głębokość tułowia	105	plytki						głęboki
Szerokość klatki piersiowej	114	wąska						szeroka
Ustawienie zadu	97	uniesiony						spadzisty
Szerokość zadu	116	wąski						szeroki
Nogi tylne - Bok	96	pionowe						podsiebne
Racice	116	długa przekątna						krótka przekątna
Nogi tylne - Tył	105	iksowate						równoległe
W - zawieszenie przednie	120	luźne						mocne
Y - zawieszenie tylne	110	niskie						wysokie
M - więzadło środkowe	106	slabe						mocne
I - położenie	116	niskie						wysokie
Ę - szerokość	105	wąskie						szerokie
Strzyki - ustawienie	103	szerokie						wąskie
Strzyki - długość	109	krótkie						długie
Strzyki - ustawienie tył	101	zewnątrzne						wewnętrzne
Charakter mleczny	110	ordynarny						szlachetny
Kondycja	105	slaba						mocna
Lokomocja	112	slaba						dobra

WYDAJNOŚĆ MATKI

kg mleka	kg tłuszczu	% tłuszczu	kg białka	% białka
-	-	-	-	-

RAIDER

DE0541369196

Urodzony: 18.01.2021

ROMAN x BENZ x BURANO

INDEXgPF

152

INDEX IE

2546



NA JAŁÓWKI

Alex Arkink

RZG
146

Hodowca: Niemeyer & Meier GbR



PODINDEKSY

produkcyjny	pokroju ogólnego	plodności	ramy ciała	sily mleczności	nóg i racic	wymienia
133	135	106	95	107	132	129

PRODUKCJA

Powt. 78%

mleko kg	tłuszcz kg	tłuszcz %	białko kg	białko %	indeks prod. kg
1074	49.5	0.06	39.6	0.05	128.7

WARTOŚĆ HODOWLANA

komórki somatyczne	przeżywalność	PPB	PPM
125	126	110	111

POKRÓJ

		Ekstremum 80	90	100	110	120	Ekstremum
KALIBER	107	mały					duży
TYP	123	niepożądany					pożądany
NOGI	142	niepożądane					pożądane
WYMIĘ	129	niepożądane					pożądane
OGÓLNA	120	niepożądana					pożądana
Wysokość w krzyżu	111	niski					wysoki
Głębokość tułowia	98	plytki					głęboki
Szerokość klatki piersiowej	95	wąska					szeroła
Ustawienie zadu	84	uniesiony					spadzisty
Szerokość zadu	105	wąski					szeroła
Nogi tylne - Bok	91	pionowe					podsiebne
Racice	126	długa przekątna					krótka przekątna
Nogi tylne - Tył	138	iksowate					równoległe
W - zawieszenie przednie	132	luźne					mocne
Y - zawieszenie tylne	119	niskie					wysokie
M - więzadło środkowe	100	słabe					mocne
I - położenie	128	niskie					wysokie
Ę - szerokość	105	wąskie					szerokie
Strzyki - ustawienie	108	szerokie					wąskie
Strzyki - długość	97	krótkie					długie
Strzyki - ustawienie tył	100	zewnętrzne					wewnętrzne
Charakter mleczny	112	ordynarny					szlachetny
Kondycja	92	słaba					mocna
Lokomocja	142	słaba					dobra

WYDAJNOŚĆ MATKI

kg mleka	kg tłuszczu	% tłuszczu	kg białka	% białka
11848	456	3.85	397	3.35

CALVADOS ET

DE0362351658

Urodzony: 10.03.2020

CROWN x GYMNAST x BOSS

INDEXgPF

151

INDEX IE

2467



Alex Arkink

Hodowca: Uwe Reinermann, Gehrde



PODINDEKSY

produkcyjny	pokroju ogólnego	plodności	ramy ciała	sily mleczności	nóg i racic	wymienia
141	123	106	103	109	110	124

PRODUKCJA

Powt. 79%

mleko kg	tłuszcz kg	tłuszcz %	białko kg	białko %	indeks prod. kg
1076	68.4	0.28	43.0	0.08	154.5

WARTOŚĆ HODOWLANA

komórki somatyczne	przeżywalność	PPB	PPM
123	121	90	113

POKRÓJ

		Ekstremum 80	90	100	110	120	Ekstremum
KALIBER	107	mały					duży
TYP	116	niepożądany					pożądany
NOGI	118	niepożądane					pożądane
WYMIĘ	124	niepożądane					pożądane
OGÓLNA	113	niepożądana					pożądana
Wysokość w krzyżu	110	niski					wysoki
Głębokość tułowia	94	plytki					głęboki
Szerokość klatki piersiowej	102	wąska					szeroła
Ustawienie zadu	92	uniesiony					spadzisty
Szerokość zadu	111	wąski					szeroła
Nogi tylne - Bok	101	pionowe					podsiebne
Racice	106	długa przekątna					krótka przekątna
Nogi tylne - Tył	111	iksowate					równoległe
W - zawieszenie przednie	115	luźne					mocne
Y - zawieszenie tylne	124	niskie					wysokie
M - więzadło środkowe	114	słabe					mocne
I - położenie	119	niskie					wysokie
Ę - szerokość	110	wąskie					szerokie
Strzyki - ustawienie	104	szerokie					wąskie
Strzyki - długość	103	krótkie					długie
Strzyki - ustawienie tył	105	zewnętrzne					wewnętrzne
Charakter mleczny	113	ordynarny					szlachetny
Kondycja	94	słaba					mocna
Lokomocja	122	słaba					dobra

WYDAJNOŚĆ MATKI

kg mleka	kg tłuszczu	% tłuszczu	kg białka	% białka
12863	583	4.53	473	3.68



WYCENA GENOMOWA



TOPLES HZO ET

PL005432782494

Urodzony: 16.03.2020

TOPMODEL x WINDMILL x GOODWHONE

INDEXgPF

151

INDEX IE

2177



Hodowca: OHZ OSIEK



PODINDEKSY

produkcyjny	pokroju ogólnego	plodności	ramy ciała	sily mleczności	nóg i racic	wymienia
135	129	110	117	112	110	128

PRODUKCJA Powt. 76%

mleko kg	tłuszcz kg	tłuszcz %	białko kg	białko %	indeks prod. kg
572	57.9	0.41	38.9	0.24	135.8

WARTOŚĆ HODOWLANA

komórki somatyczne	przeżywalność	PPB	PPM
123	125	106	98

POKRÓJ

		Ekstremum	80	90	100	110	120	Ekstremum
KALIBER	113	mały						duży
TYP	118	niepożądany						pożądany
NOGI	109	niepożądane						pożądane
WYMIĘ	128	niepożądane						pożądane
OGÓLNA	115	niepożądana						pożądana
Wysokość w krzyżu	120	niski						wysoki
Głębokość tułowia	103	plytki						głęboki
Szerokość klatki piersiowej	111	wąska						szeroka
Ustawienie zadu	102	uniesiony						spadzisty
Szerokość zadu	115	wąski						szeroki
Nogi tylne - Bok	106	pionowe						podsiebne
Racice	109	długa przekątna						krótka przekątna
Nogi tylne - Tył	105	iksowate						równoległe
W - zawieszenie przednie	129	luźne						mocne
Y - zawieszenie tylne	117	niskie						wysokie
M - więzadło środkowe	107	slabe						mocne
I - położenie	122	niskie						wysokie
Ę - szerokość	109	wąskie						szerokie
Strzyki - ustawienie	115	szerokie						wąskie
Strzyki - długość	108	krótkie						długie
Strzyki - ustawienie tył	107	zewnątrzne						wewnętrzne
Charakter mleczny	109	ordynarny						szlachetny
Kondycja	107	slaba						mocna
Lokomocja	112	slaba						dobra

WYDAJNOŚĆ MATKI

kg mleka	kg tłuszczu	% tłuszczu	kg białka	% białka
14872	565	3.80	508	3.41

KZ EXPECTO

PL005479271456

Urodzony: 10.08.2020

EXPANSION x KALUSCHO x LEEROY

INDEXgPF

151

INDEX IE

2146



Hodowca: OHZ Kamieniec Ząbkowicki



PODINDEKSY

produkcyjny	pokroju ogólnego	plodności	ramy ciała	sily mleczności	nóg i racic	wymienia
142	130	96	101	113	118	129

PRODUKCJA Powt. 76%

mleko kg	tłuszcz kg	tłuszcz %	białko kg	białko %	indeks prod. kg
911	65.8	0.33	46.7	0.19	159.2

WARTOŚĆ HODOWLANA

komórki somatyczne	przeżywalność	PPB	PPM
120	118	108	100

POKRÓJ

		Ekstremum	80	90	100	110	120	Ekstremum
KALIBER	107	mały						duży
TYP	120	niepożądany						pożądany
NOGI	120	niepożądane						pożądane
WYMIĘ	127	niepożądane						pożądane
OGÓLNA	117	niepożądana						pożądana
Wysokość w krzyżu	119	niski						wysoki
Głębokość tułowia	103	plytki						głęboki
Szerokość klatki piersiowej	99	wąska						szeroka
Ustawienie zadu	88	uniesiony						spadzisty
Szerokość zadu	105	wąski						szeroki
Nogi tylne - Bok	94	pionowe						podsiebne
Racice	117	długa przekątna						krótka przekątna
Nogi tylne - Tył	119	iksowate						równoległe
W - zawieszenie przednie	120	luźne						mocne
Y - zawieszenie tylne	124	niskie						wysokie
M - więzadło środkowe	121	slabe						mocne
I - położenie	121	niskie						wysokie
Ę - szerokość	111	wąskie						szerokie
Strzyki - ustawienie	102	szerokie						wąskie
Strzyki - długość	105	krótkie						długie
Strzyki - ustawienie tył	107	zewnątrzne						wewnętrzne
Charakter mleczny	116	ordynarny						szlachetny
Kondycja	87	slaba						mocna
Lokomocja	117	slaba						dobra

WYDAJNOŚĆ MATKI

kg mleka	kg tłuszczu	% tłuszczu	kg białka	% białka
12186	556	4.56	465	3.82

GOLD KING ST ET

INDEXgPF
150

PL005448623613

Urodzony: 12.11.2021

GLADIUS x GYWER RDC x CYRANO

INDEX IE
2563



RZG
149

Hodowca: GR Stanisław Żochowski



AA
A2A2

PODINDEKSY

produkcyjny	pokroju ogólnego	plodności	ramy ciała	sily mleczności	nóg i racic	wymienia
152	115	98	108	111	104	114

PRODUKCJA Powt. 74%

mleko kg	tłuszcz kg	tłuszcz %	białko kg	białko %	indeks prod. kg
1622	77.3	0.12	58.1	0.05	193.5

WARTOŚĆ HODOWLANA

kornórki somatyczne	przeżywalność	PPB	PPM
111	115	99	105

POKRÓJ

		Ekstremum 80	90	100	110	120	Ekstremum
KALIBER	105	mały					duży
TYP	112	niepożądany					pożądany
NOGI	114	niepożądane					pożądane
WYMIĘ	116	niepożądane					pożądane
OGÓLNA	112	niepożądana					pożądana
Wysokość w krzyżu	108	niski					wysoki
Głębokość tułowia	105	plytki					głęboki
Szerokość klatki piersiowej	105	wąska					szeroka
Ustawienie zadu	103	uniesiony					spadzisty
Szerokość zadu	106	wąski					szeroki
Nogi tylne - Bok	97	pionowe					podsiebne
Racice	96	długa przekątna					krótka przekątna
Nogi tylne - Tył	114	iksowate					równoległe
W - zawieszenie przednie	108	luźne					mocne
Y - zawieszenie tylne	120	niskie					wysokie
M - więzadło środkowe	106	słabe					mocne
I - położenie	104	niskie					wysokie
Ę - szerokość	117	wąskie					szerokie
Strzyki - ustawienie	108	szerokie					wąskie
Strzyki - długość	105	krótkie					długie
Strzyki - ustawienie tył	108	zewnętrzne					wewnętrzne
Charakter mleczny	112	ordynarny					szlachetny
Kondycja	96	słaba					mocna
Lokomocja	119	słaba					dobra

WYDAJNOŚĆ MATKI

kg mleka	kg tłuszczu	% tłuszczu	kg białka	% białka
12091	506	4.18	405	3.35

KZ GILDEROY ET

INDEXgPF
150

PL005479270695

Urodzony: 28.07.2020

GARETT x CAMERON x BOARD

INDEX IE
2342



Hodowca: OHZ Kamieniec Żąbkowicki



BB
A1A2

PODINDEKSY

produkcyjny	pokroju ogólnego	plodności	ramy ciała	sily mleczności	nóg i racic	wymienia
130	133	112	111	110	116	133

PRODUKCJA Powt. 76%

mleko kg	tłuszcz kg	tłuszcz %	białko kg	białko %	indeks prod. kg
1333	24.0	-0.33	46.7	0.03	117.4

WARTOŚĆ HODOWLANA

kornórki somatyczne	przeżywalność	PPB	PPM
128	120	87	100

POKRÓJ

		Ekstremum 80	90	100	110	120	Ekstremum
KALIBER	107	mały					duży
TYP	120	niepożądany					pożądany
NOGI	123	niepożądane					pożądane
WYMIĘ	132	niepożądane					pożądane
OGÓLNA	117	niepożądana					pożądana
Wysokość w krzyżu	117	niski					wysoki
Głębokość tułowia	98	plytki					głęboki
Szerokość klatki piersiowej	105	wąska					szeroka
Ustawienie zadu	106	uniesiony					spadzisty
Szerokość zadu	97	wąski					szeroki
Nogi tylne - Bok	87	pionowe					podsiebne
Racice	117	długa przekątna					krótka przekątna
Nogi tylne - Tył	117	iksowate					równoległe
W - zawieszenie przednie	126	luźne					mocne
Y - zawieszenie tylne	127	niskie					wysokie
M - więzadło środkowe	107	słabe					mocne
I - położenie	129	niskie					wysokie
Ę - szerokość	111	wąskie					szerokie
Strzyki - ustawienie	112	szerokie					wąskie
Strzyki - długość	96	krótkie					długie
Strzyki - ustawienie tył	109	zewnętrzne					wewnętrzne
Charakter mleczny	111	ordynarny					szlachetny
Kondycja	103	słaba					mocna
Lokomocja	125	słaba					dobra

WYDAJNOŚĆ MATKI

kg mleka	kg tłuszczu	% tłuszczu	kg białka	% białka
10832	365	3.37	382	3.53



WYCENA GENOMOWA



AMPER G

PL005514311444

Urodzony: 01.03.2021

ALATOP-RED x SANTORIUS x SALVATORE

INDEXgPF

150

INDEX IE

2683

Cyto
FLOW

RZG

145

Hodowca: OHZ Głogówek Sp. z o.o.



PODINDEKSY

produkcyjny	pokroju ogólnego	plodności	ramy ciała	siły mleczności	nóg i racic	wymienia
134	127	110	110	114	107	129

PRODUKCJA Powt. 76%

mleko kg	tłuszcz kg	tłuszcz %	białko kg	białko %	indeks prod. kg
1079	47.4	0.04	40.9	0.06	129.2

WARTOŚĆ HODOWLANA

komórki somatyczne	przeżywalność	PPB	PPM
129	127	94	108

POKRÓJ

		Ekstremum	80	90	100	110	120	Ekstremum
KALIBER	114	mały						duży
TYP	116	niepożądany						pożądany
NOGI	109	niepożądane						pożądane
WYMIĘ	125	niepożądane						pożądane
OGÓLNA	114	niepożądana						pożądana
Wysokość w krzyżu	119	niski						wysoki
Głębokość tułowia	107	plytki						głęboki
Szerokość klatki piersiowej	117	wąska						szersza
Ustawienie zadu	97	uniesiony						spadzisty
Szerokość zadu	99	wąski						szerszy
Nogi tylne - Bok	98	pionowe						podsiebne
Racice	111	długa przekątna						krótka przekątna
Nogi tylne - Tył	101	iksowate						równoległe
W - zawieszenie przednie	120	luźne						mocne
Y - zawieszenie tylne	118	niskie						wysokie
M - więzadło środkowe	114	slabe						mocne
I - położenie	124	niskie						wysokie
Ę - szerokość	111	wąskie						szersze
Strzyki - ustawienie	110	szersze						węższe
Strzyki - długość	110	krótkie						długie
Strzyki - ustawienie tył	116	zewnątrzne						wewnętrzne
Charakter mleczny	108	ordynarny						szlachetny
Kondycja	110	slaba						mocna
Lokomocja	108	slaba						dobra

WYDAJNOŚĆ MATKI

kg mleka	kg tłuszczu	% tłuszczu	kg białka	% białka
-	-	-	-	-

KZ LOTAN ET

PL005479270688

Urodzony: 28.07.2020

LAVONTE x BACKSTAGE x SILVER

INDEXgPF

149

INDEX IE

2578



RZG

143

Hodowca: OHZ Kamieniec Ząbkowicki



PODINDEKSY

produkcyjny	pokroju ogólnego	plodności	ramy ciała	siły mleczności	nóg i racic	wymienia
139	126	95	114	111	112	124

PRODUKCJA Powt. 75%

mleko kg	tłuszcz kg	tłuszcz %	białko kg	białko %	indeks prod. kg
1322	61.3	0.08	44.0	0.00	149.4

WARTOŚĆ HODOWLANA

komórki somatyczne	przeżywalność	PPB	PPM
128	123	100	103

POKRÓJ

		Ekstremum	80	90	100	110	120	Ekstremum
KALIBER	105	mały						duży
TYP	113	niepożądany						pożądany
NOGI	118	niepożądane						pożądane
WYMIĘ	124	niepożądane						pożądane
OGÓLNA	111	niepożądana						pożądana
Wysokość w krzyżu	110	niski						wysoki
Głębokość tułowia	100	plytki						głęboki
Szerokość klatki piersiowej	107	wąska						szersza
Ustawienie zadu	103	uniesiony						spadzisty
Szerokość zadu	118	wąski						szerszy
Nogi tylne - Bok	95	pionowe						podsiebne
Racice	111	długa przekątna						krótka przekątna
Nogi tylne - Tył	115	iksowate						równoległe
W - zawieszenie przednie	118	luźne						mocne
Y - zawieszenie tylne	118	niskie						wysokie
M - więzadło środkowe	110	slabe						mocne
I - położenie	119	niskie						wysokie
Ę - szerokość	109	wąskie						szersze
Strzyki - ustawienie	106	szersze						węższe
Strzyki - długość	109	krótkie						długie
Strzyki - ustawienie tył	103	zewnątrzne						wewnętrzne
Charakter mleczny	112	ordynarny						szlachetny
Kondycja	102	slaba						mocna
Lokomocja	117	slaba						dobra

WYDAJNOŚĆ MATKI

kg mleka	kg tłuszczu	% tłuszczu	kg białka	% białka
-	-	-	-	-

HZO PENDRIVE

PL005504835356

Urodzony: 11.02.2022

POULIDOR x CHARMING x GIBSONS

INDEXgPF

149

INDEX IE

2156



Hodowca: OHZ Osiek



PODINDEKSY

produkcyjny	pokroju ogólnego	plodności	ramy ciała	sily mleczności	nóg i racic	wymienia
139	132	99	109	111	119	129

PRODUKCJA

Powt. 74%

mleko kg	tłuszcz kg	tłuszcz %	białko kg	białko %	indeks prod. kg
964	49.0	0.11	49.8	0.21	148.5

WARTOŚĆ HODOWLANA

komórki somatyczne	przeżywalność	PPB	PPM
118	113	104	111

POKRÓJ

		Ekstremum	80	90	100	110	120	Ekstremum
KALIBER	109	mały						duży
TYP	119	niepożądany						pożądany
NOGI	124	niepożądane						pożądane
WYMIĘ	127	niepożądane						pożądane
OGÓLNA	116	niepożądana						pożądana
Wysokość w krzyżu	117	niski						wysoki
Głębokość tułowia	97	plytki						głęboki
Szerokość klatki piersiowej	107	wąska						szeroka
Ustawienie zadu	94	uniesiony						spadzisty
Szerokość zadu	113	wąski						szeroki
Nogi tylne - Bok	88	pionowe						podsiebne
Racice	125	długa przekątna						krótka przekątna
Nogi tylne - Tył	114	iksowate						równoległe
W - zawieszenie przednie	125	luźne						mocne
Y - zawieszenie tylne	123	niskie						wysokie
M - więzadło środkowe	107	słabe						mocne
I - położenie	125	niskie						wysokie
Ę - szerokość	110	wąskie						szerokie
Strzyki - ustawienie	105	szerokie						wąskie
Strzyki - długość	105	krótkie						długie
Strzyki - ustawienie tył	102	zewnętrzne						wewnętrzne
Charakter mleczny	111	ordynarny						szlachetny
Kondycja	107	słaba						mocna
Lokomocja	127	słaba						dobra

WYDAJNOŚĆ MATKI

kg mleka	kg tłuszczu	% tłuszczu	kg białka	% białka
9186	354	3.85	303	3.30

DEBO-JARL

PL005504062387

Urodzony: 09.11.2021

JARIK x GYMNAST x DOBERMAN

INDEXgPF

148

INDEX IE

2343



Hodowca: OHZ Dębołęka



PODINDEKSY

produkcyjny	pokroju ogólnego	plodności	ramy ciała	sily mleczności	nóg i racic	wymienia
138	123	106	109	117	107	123

PRODUKCJA

Powt. 74%

mleko kg	tłuszcz kg	tłuszcz %	białko kg	białko %	indeks prod. kg
1117	61.5	0.18	41.8	0.06	145.2

WARTOŚĆ HODOWLANA

komórki somatyczne	przeżywalność	PPB	PPM
122	118	100	103

POKRÓJ

		Ekstremum	80	90	100	110	120	Ekstremum
KALIBER	113	mały						duży
TYP	124	niepożądany						pożądany
NOGI	116	niepożądane						pożądane
WYMIĘ	125	niepożądane						pożądane
OGÓLNA	120	niepożądana						pożądana
Wysokość w krzyżu	112	niski						wysoki
Głębokość tułowia	114	plytki						głęboki
Szerokość klatki piersiowej	107	wąska						szeroka
Ustawienie zadu	97	uniesiony						spadzisty
Szerokość zadu	113	wąski						szeroki
Nogi tylne - Bok	95	pionowe						podsiebne
Racice	105	długa przekątna						krótka przekątna
Nogi tylne - Tył	110	iksowate						równoległe
W - zawieszenie przednie	123	luźne						mocne
Y - zawieszenie tylne	127	niskie						wysokie
M - więzadło środkowe	100	słabe						mocne
I - położenie	113	niskie						wysokie
Ę - szerokość	113	wąskie						szerokie
Strzyki - ustawienie	119	szerokie						wąskie
Strzyki - długość	105	krótkie						długie
Strzyki - ustawienie tył	102	zewnętrzne						wewnętrzne
Charakter mleczny	116	ordynarny						szlachetny
Kondycja	97	słaba						mocna
Lokomocja	116	słaba						dobra

WYDAJNOŚĆ MATKI

kg mleka	kg tłuszczu	% tłuszczu	kg białka	% białka
13159	569	4.33	448	3.40



WYCENA GENOMOWA



POLARIS

PL005455070776

Urodzony: 26.06.2021

DANKO ZOOM x BUMPER x JAGGER

INDEXgPF

147

INDEX IE

2172



Hodowca: GR Szczepan Wysokiński



PODINDEKSY

produkcyjny	pokroju ogólnego	plodności	ramy ciała	sily mleczności	nóg i racic	wymienia
138	135	92	114	106	116	135

PRODUKCJA Powt. 73%

mleko kg	tłuszcz kg	tłuszcz %	białko kg	białko %	indeks prod. kg
1113	51.1	0.06	46.2	0.11	143.4

WARTOŚĆ HODOWLANA

komórki somatyczne	przeżywalność	PPB	PPM
116	114	102	94

POKRÓJ

		Ekstremum	80	90	100	110	120	Ekstremum
KALIBER	113	mały						duży
TYP	107	niepożądany						pożądany
NOGI	126	niepożądane						pożądane
WYMIĘ	129	niepożądane						pożądane
OGÓLNA	118	niepożądana						pożądana
Wysokość w krzyżu	115	niski						wysoki
Głębokość tułowia	92	płytki						głęboki
Szerokość klatki piersiowej	110	wąska						szeroka
Ustawienie zadu	106	uniesiony						spadzisty
Szerokość zadu	104	wąski						szeroki
Nogi tylne - Bok	88	pionowe						podsiebne
Racice	122	długa przekątna						krótka przekątna
Nogi tylne - Tył	111	iksowate						równoległe
W - zawieszenie przednie	127	luźne						mocne
Y - zawieszenie tylne	129	niskie						wysokie
M - więzadło środkowe	113	słabe						mocne
I - położenie	127	niskie						wysokie
Ę - szerokość	114	wąskie						szerokie
Strzyki - ustawienie	114	szerokie						wąskie
Strzyki - długość	102	krótkie						długie
Strzyki - ustawienie tył	115	zewnętrzne						wewnętrzne
Charakter mleczny	104	ordynarny						szlachetny
Kondycja	114	słaba						mocna
Lokomocja	121	słaba						dobra

WYDAJNOŚĆ MATKI

kg mleka	kg tłuszczu	% tłuszczu	kg białka	% białka
16635	446	2.68	578	3.48

KR HALT

PL005473474037

Urodzony: 13.07.2019

ALTAHOTROD x JORBEN x ALTADETROIT

INDEXgPF

146

INDEX IE

1606



Hodowca: KR Kietrz



PODINDEKSY

produkcyjny	pokroju ogólnego	plodności	ramy ciała	sily mleczności	nóg i racic	wymienia
132	132	111	129	119	112	129

PRODUKCJA Powt. 76%

mleko kg	tłuszcz kg	tłuszcz %	białko kg	białko %	indeks prod. kg
811	48.0	0.17	38.5	0.14	125.1

WARTOŚĆ HODOWLANA

komórki somatyczne	przeżywalność	PPB	PPM
109	112	108	98

POKRÓJ

		Ekstremum	80	90	100	110	120	Ekstremum
KALIBER	116	mały						duży
TYP	126	niepożądany						pożądany
NOGI	116	niepożądane						pożądane
WYMIĘ	127	niepożądane						pożądane
OGÓLNA	123	niepożądana						pożądana
Wysokość w krzyżu	131	niski						wysoki
Głębokość tułowia	110	płytki						głęboki
Szerokość klatki piersiowej	104	wąska						szeroka
Ustawienie zadu	116	uniesiony						spadzisty
Szerokość zadu	114	wąski						szeroki
Nogi tylne - Bok	91	pionowe						podsiebne
Racice	113	długa przekątna						krótka przekątna
Nogi tylne - Tył	112	iksowate						równoległe
W - zawieszenie przednie	123	luźne						mocne
Y - zawieszenie tylne	122	niskie						wysokie
M - więzadło środkowe	108	słabe						mocne
I - położenie	124	niskie						wysokie
Ę - szerokość	111	wąskie						szerokie
Strzyki - ustawienie	108	szerokie						wąskie
Strzyki - długość	105	krótkie						długie
Strzyki - ustawienie tył	107	zewnętrzne						wewnętrzne
Charakter mleczny	118	ordynarny						szlachetny
Kondycja	98	słaba						mocna
Lokomocja	114	słaba						dobra

WYDAJNOŚĆ MATKI

kg mleka	kg tłuszczu	% tłuszczu	kg białka	% białka
12193	547	4.48	469	3.84

BIG BEN

NL619249337

Urodzony: 11.09.2020

BENWICK x HUMBLENKIND x JEDI

INDEXgPF

145

INDEX IE

1693



Hodowca: Import Holandia



PODINDEKSY

produkcyjny	pokroju ogólnego	plodności	ramy ciała	sily mleczności	nóg i racic	wymienia
133	133	105	113	113	112	133

PRODUKCJA

Powt. 79%

mleko kg	tłuszcz kg	tłuszcz %	białko kg	białko %	indeks prod. kg
1107	41.7	-0.04	43.2	0.07	128.1

WARTOŚĆ HODOWLANA

komórki somatyczne	przeżywalność	PPB	PPM
103	120	108	124

POKRÓJ

		Ekstremum	80	90	100	110	120	Ekstremum
KALIBER	115	mały						duży
TYP	124	niepożądany						pożądany
NOGI	119	niepożądane						pożądane
WYMIĘ	133	niepożądane						pożądane
OGÓLNA	121	niepożądana						pożądana
Wysokość w krzyżu	124	niski						wysoki
Głębokość tułowia	98	plytki						głęboki
Szerokość klatki piersiowej	100	wąska						szeroła
Ustawienie zadu	102	uniesiony						spadzisty
Szerokość zadu	105	wąski						szeroł
Nogi tylne - Bok	98	pionowe						podsiebne
Racice	114	długa przekątna						krótka przekątna
Nogi tylne - Tył	108	iksowate						równoległe
W - zawieszenie przednie	128	luźne						mocne
Y - zawieszenie tylne	124	niskie						wysokie
M - więzadło środkowe	115	słabe						mocne
I - położenie	126	niskie						wysokie
Ę - szerokość	112	wąskie						szerokie
Strzyki - ustawienie	112	szerokie						wąskie
Strzyki - długość	98	krótkie						długie
Strzyki - ustawienie tył	113	zewnętrzne						wewnętrzne
Charakter mleczny	117	ordynarny						szlachetny
Kondycja	90	słaba						mocna
Lokomocja	116	słaba						dobra

WYDAJNOŚĆ MATKI

kg mleka	kg tłuszczu	% tłuszczu	kg białka	% białka
8777	381	4.34	381	3.57

KR FLAMEL

PL005485751874

Urodzony: 10.02.2020

FIREBIRD x ADAGIO x SILVER

INDEXgPF

144

INDEX IE

1877



Hodowca: KR Kietrz



PODINDEKSY

produkcyjny	pokroju ogólnego	plodności	ramy ciała	sily mleczności	nóg i racic	wymienia
133	124	107	132	124	105	120

PRODUKCJA

Powt. 76%

mleko kg	tłuszcz kg	tłuszcz %	białko kg	białko %	indeks prod. kg
810	55.0	0.25	36.9	0.12	128.7

WARTOŚĆ HODOWLANA

komórki somatyczne	przeżywalność	PPB	PPM
121	112	101	114

POKRÓJ

		Ekstremum	80	90	100	110	120	Ekstremum
KALIBER	118	mały						duży
TYP	121	niepożądany						pożądany
NOGI	99	niepożądane						pożądane
WYMIĘ	116	niepożądane						pożądane
OGÓLNA	118	niepożądana						pożądana
Wysokość w krzyżu	129	niski						wysoki
Głębokość tułowia	117	plytki						głęboki
Szerokość klatki piersiowej	119	wąska						szeroła
Ustawienie zadu	112	uniesiony						spadzisty
Szerokość zadu	124	wąski						szeroł
Nogi tylne - Bok	106	pionowe						podsiebne
Racice	107	długa przekątna						krótka przekątna
Nogi tylne - Tył	98	iksowate						równoległe
W - zawieszenie przednie	112	luźne						mocne
Y - zawieszenie tylne	116	niskie						wysokie
M - więzadło środkowe	106	słabe						mocne
I - położenie	115	niskie						wysokie
Ę - szerokość	114	wąskie						szerokie
Strzyki - ustawienie	109	szerokie						wąskie
Strzyki - długość	105	krótkie						długie
Strzyki - ustawienie tył	104	zewnętrzne						wewnętrzne
Charakter mleczny	118	ordynarny						szlachetny
Kondycja	105	słaba						mocna
Lokomocja	97	słaba						dobra

WYDAJNOŚĆ MATKI

kg mleka	kg tłuszczu	% tłuszczu	kg białka	% białka
-	-	-	-	-



WYCENA GENOMOWA



RANKING BUHAJÓW OCENIANYCH METODĄ GENOMOWĄ RASY POLSKIEJ HOLSZTYŃSKO-FRYZYJSKIEJ ODMIANY CZERWONO-BIAŁEJ - ocena grudzień 2023

Lp.	Nazwa buhaj	Numer buhaj	Na jałówki	Na roboty	Nazwa ojca buhaj	powtarzalność	Wartości hodowlane dla cech produkcji						Indeks gPF	Podindeks produkcyjny	Podindeksy pokrojowe					Przeżywalność - długowieczność	Prędkość doju	Temperament	IE	Kazeina - kappa / beta	Hodowca		
							wyd. mleka [kg]	% tłuszczu	wyd. tłuszczu [kg]	wyd. białka [kg]	% białka	indeks prod. [kg]			podindeks ramy ciała	podindeks siły mleczności	podindeks nóg i racic	podindeks wymienia	Komórki somatyczne								
1	RYAN RED	DE0542183167	J		RANGER-RED	0,77	897	61,5	0,29	42,5	0,15	146,4	161	139	120	101	101	108	123	132	140	138	95	104	3263	BB/A1A2	Hermann Holtkamp
2	FIFA RED	NL878993840	J		FLIGHT RED	0,77	1006	72,6	0,36	51,2	0,20	175,0	159	147	132	118	116	119	127	109	120	120	105	99	2367	AB/A1A2	Import Holandia
3	FENIX	NL927223795	J		FREESTYLE	0,78	911	57,6	0,23	41,2	0,13	139,9	154	137	124	105	111	112	123	119	128	129	103	100	2692	AB/A2A2	Import Holandia
4	SOCHO RED G	PL005461615398	J		SANCHEZ P	0,72	1020	63,3	0,25	39,3	0,06	141,8	153	137	131	117	114	114	128	113	117	126	105	104	2191	BB/A2A2	OHZ Głogówek Sp. z o.o.
5	RAMMSTEIN RED SEX	NL740210192	J		JAYVANO	0,79	1120	66,1	0,23	56,7	0,22	179,5	153	148	117	102	105	115	114	109	106	132	98	100	2164	AE/A1A2	Import Holandia
6	GLAMOUR	DE0817865080	J		GOLIAT RDC	0,78	1183	66,3	0,20	46,3	0,08	158,9	152	142	122	110	109	119	115	102	128	128	95	97	2802	AB/A1A2	Thomas Bentele
7	MASK RED SEX	NL639576868	J	R	STAMKOS	0,80	820	49,8	0,19	43,0	0,19	135,8	152	135	124	105	112	117	121	116	127	131	106	103	2510	BB/A2A2	GenHotel B.V.
8	FREDI RED G	PL005499385546	J		FREESTYLE	0,72	761	47,5	0,19	32	0,08	111,5	147	128	129	114	109	108	130	114	125	126	100	105	2298	AB/A2A2	OHZ Głogówek Sp. z o.o.
9	PG BOSCO RED	PL005520898182			BORD RED	0,73	1481	60,5	0	49,6	0,01	159,8	147	142	123	103	109	106	126	97	118	112	107	103	2300	AB/A2A2	OHZ Przerzeczyn Zdrój
10	SALLY RED	DE0124214903	J		STAMKOS	0,79	1303	46,9	-0,07	45,4	0,03	137,8	146	136	130	123	111	107	130	103	112	115	97	102	1983	AB/A2A2	Import Niemcy
11	KEN PP RED	DE0363502859	J		KITAMI	0,73	755	43	0,14	36	0,13	115	145	129	135	107	116	116	135	102	110	122	112	106	1632	BE/A1A2	GG
12	GOSPEL RED G	PL005516390959			GNABRY	0,74	1301	40,5	-0,14	39,5	-0,04	119,4	144	131	128	123	112	106	129	101	125	117	93	112	2148	AA/A1A2	OHZ Głogówek Sp. z o.o.
13	SOCCER P RED	DE0542202501	J		SAILOR PP	0,68	1051	34,3	-0,10	38,3	0,04	110,9	143	128	122	100	106	110	124	106	122	131	98	101		BB/A1A1	Hermann Holtkamp
14	PG MAPET RED	PL005440823394	J		MARK	0,75	954	36,4	-0,03	32,5	0,01	101,5	142	125	128	104	113	121	123	107	121	126	94	104	2107	BB/A2A2	OHZ Przerzeczyn Zdrój
15	PRIMA RED	NL673382470	J		PERCEY RED	0,79	1010	29,3	-0,14	36,4	0,04	102,1	142	126	132	111	105	111	135	100	129	120	98	110	2111	BB/A1A2	Import Holandia
16	GARO RED SEX	DE0362097615	J		GYWER RDC	0,80	1048	46,6	0,04	42,4	0,09	131,4	141	134	128	106	116	114	127	89	120	113	94	101	2064	AB/A2A2	Florian Gr.Honebrink
17	ALABAMA G	PL005492563644			ALTATOP RED	0,76	1435	40,0	-0,20	39,6	-0,08	119,1	141	131	120	100	106	118	116	105	115	125	102	108	2067	AA/A2A2	OHZ Głogówek Sp. z o.o.
18	PASCAL RED R	PL005492564894	J		PASSAGE	0,74	1132	66,1	0,22	39,0	0,02	144,2	140	138	110	109	108	100	111	114	108	112	105	107	1864	AA/A2A2	OHZ Głogówek Sp. z o.o.
19	SK MOHER	PL005477035852			MOHITO	0,76	455	55,8	0,45	31,0	0,19	117,8	139	130	111	104	108	108	109	105	137	114	81	106	2465	AB/A2A2	SK Prudnik Sp. z o.o.
20	POPIN G	PL005492563545			PASSAGE	0,75	533	56,6	0,42	31,2	0,16	118,9	139	131	120	120	109	102	120	113	110	112	105	110	1664	AB/A2A2	OHZ Głogówek Sp. z o.o.
21	GERRY P RED	DE0363853257	J		GLOBAL	0,68	1072	26,5	-0,19	34,1	-0,01	94,7	138	123	124	111	110	108	125	109	116	124	98	105	1878	AB/A1A2	GG
22	POLO RED G	PL005500296410			PERCEY RED	0,76	508	44,8	0,29	35,7	0,23	116,2	138	130	118	112	109	106	118	103	120	116	102	108	1607	BB/A2A2	OHZ Głogówek Sp. z o.o.
23	JOY RED	PL005498531555	J		JAYVANO	0,76	560	23,8	0,01	29,8	0,14	83,5	131	120	116	114	103	110	113	111	116	114	99	102	1579	AA/A1A2	OHZ Głogówek Sp. z o.o.
24	PG SARMIK	PL005502031385	J		SOLUTION	0,75	769	32	0,01	25,6	0	93,2	131	120	114	100	97	102	119	111	115	120	93	115	1537	BB/A1A2	OHZ Przerzeczyn Zdrój
25	SPOTTED PP RED **	DE0541538980	J		SANSEOP	0,68	863	39,1	0,05	39,8	0,13	118,8	130	130	111	102	101	107	110	98	103	112	96	97	1370	AB/A2A2	Bernhard & Stefan Schwengers GbR

Ocena wartości hodowlanej buhajów pochodzi z Instytutu Zootechniki - PIB Kraków www.izoo.krakow.pl

Indeks PF - indeks ogólny (produkcyjno-funkcjonalny)

* nasienie dostępne w późniejszym terminie

** nasienie dostępne do wyczerpania zapasów

■ najlepszy buhaj w poszczególnym segmencie

■ nowość

■ Wyszca skuteczność zapłodnienia

! - nasienie dostępne tylko w wersji seksowanej

RYAN RED ET

DE0542183167

Urodzony: 07.07.2022

RANGER RED x ATOP RED x SOLUTION

INDEXgPF

161

Nr 1 w Polsce

INDEX IE
3263

NA JAŁÓWKI



Alex Arkink

RZG
159



Hodowca: Hermann Holtkamp

PODINDEKSY

produkcyjny	pokroju ogólnego	plodności	ramy ciała	siły mleczności	nóg i racic	wymienia
139	120	132	101	101	108	123

PRODUKCJA Powt. 77%

mleko kg	tłuszcz kg	tłuszcz %	białko kg	białko %	indeks prod. kg
897	61.5	0.29	42.5	0.15	146.4

WARTOŚĆ HODOWLANA

komórki somatyczne	przeżywalność	PPB	PPM
140	138	102	111

POKRÓJ

		Ekstremum	80	90	100	110	120	Ekstremum
KALIBER	106	mały						duży
TYP	107	niepożądan						pożądany
NOGI	111	niepożądan						pożądane
WYMIĘ	118	niepożądan						pożądane
OGÓLNA	107	niepożądana						pożądana
Wysokość w krzyżu	103	niski						wysoki
Głębokość tułowia	86	płytki						głęboki
Szerokość klatki piersiowej	105	wąska						szersza
Ustawienie zadu	96	uniesiony						spadzisty
Szerokość zadu	104	wąski						szerszy
Nogi tylne - Bok	109	pionowe						podsiebne
Racice	102	długa przekątna						krótka przekątna
Nogi tylne - Tył	109	iksowate						równoległe
W - zawieszenie przednie	122	luźne						mocne
Y - zawieszenie tylne	114	niskie						wysokie
M - więzadło środkowe	97	słabe						mocne
I - położenie	123	niskie						wysokie
Ę - szerokość	107	wąskie						szerokie
Strzyki - ustawienie	113	szerokie						wąskie
Strzyki - długość	95	krótkie						długie
Strzyki - ustawienie tył	102	zewnętrzne						wewnętrzne
Charakter mleczny	103	ordynarny						szlachetny
Kondycja	104	słaba						mocna
Lokomocja	111	słaba						dobra

WYDAJNOŚĆ MATKI

kg mleka	kg tłuszczu	% tłuszczu	kg białka	% białka
13407	589	4.39	443	3.30



KeLeKi

5GM WILDER K35 RED EX-90

WYCENA GENOMOWA





FIFA RED

NL878993840

Urodzony: 24.04.2022

FLIGHT RED x CROWN x SALVATORE

TOP 5

INDEXgPF
159

INDEX IE
2367

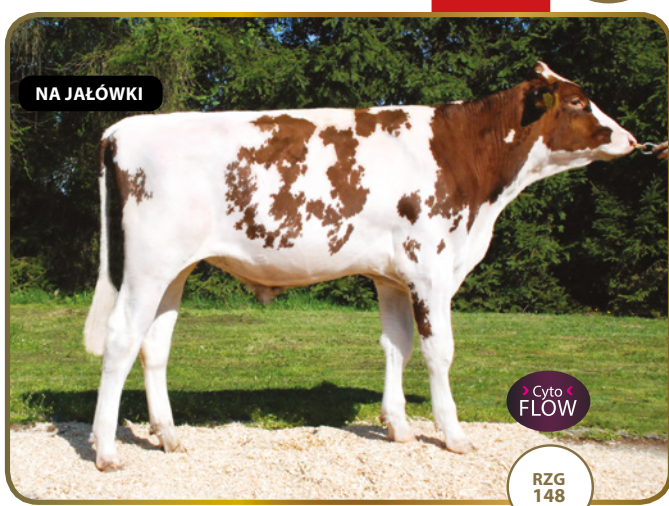

NA JAŁÓWKI

> Cyto <
FLOW

RZG
148

Hodowca: Import Holandia



PODINDEKSY						
produkcyjny	pokroju ogólnego	plodności	ramy ciała	siły mleczności	nóg i racic	wymienia
147	132	109	118	116	119	127

PRODUKCJA Powt. 77%					
mleko kg	tłuszcz kg	tłuszcz %	białko kg	białko %	indeks prod. kg
1006	72.6	0.36	51.2	0.20	175.0

WARTOŚĆ HODOWLANA			
komórki somatyczne	przeżywalność	PPB	PPM
120	120	106	109

	Wartość	POKRÓJ						
		Ekstremum	80	90	100	110	120	Ekstremum
KALIBER	111	mały						duży
TYP	121	niepożądany						pożądany
NOGI	127	niepożądane						pożądane
WYMIĘ	124	niepożądane						pożądane
OGÓLNA	115	niepożądana						pożądana
Wysokość w krzyżu	119	niski						wysoki
Głębokość tułowia	102	plytki						głęboki
Szerokość klatki piersiowej	98	wąska						szersza
Ustawienie zadu	107	uniesiony						spadzisty
Szerokość zadu	118	wąski						szerszy
Nogi tylne - Bok	87	pionowe						podsiebne
Racice	123	długa przekątna						krótka przekątna
Nogi tylne - Tył	116	iksowate						równoległe
W - zawieszenie przednie	113	luźne						mocne
Y - zawieszenie tylne	128	niskie						wysokie
M - więzadło środkowe	113	slabe						mocne
I - położenie	119	niskie						wysokie
Ę - szerokość	118	wąskie						szersze
Strzyki - ustawienie	114	szersze						węższe
Strzyki - długość	111	krótkie						długie
Strzyki - ustawienie tył	105	zewnątrzne						wewnętrzne
Charakter mleczny	123	ordynarny						szlachetny
Kondycja	89	slaba						mocna
Lokomocja	128	slaba						dobra

WYDAJNOŚĆ MATKI				
kg mleka	kg tłuszczu	% tłuszczu	kg białka	% białka
9200	432	4.71	344	3.74

FENIX

NL927223795

Urodzony: 10.10.2021

FREESTYLE x RUBELS x SALVATORE

TOP 5

INDEXgPF
154

INDEX IE
2692



NA JAŁÓWKI

> Cyto <
FLOW

RZG
151

Hodowca: Import Holandia



PODINDEKSY						
produkcyjny	pokroju ogólnego	plodności	ramy ciała	siły mleczności	nóg i racic	wymienia
137	124	119	105	111	112	123

PRODUKCJA Powt. 78%					
mleko kg	tłuszcz kg	tłuszcz %	białko kg	białko %	indeks prod. kg
911	57.6	0.23	41.2	0.13	139.9

WARTOŚĆ HODOWLANA			
komórki somatyczne	przeżywalność	PPB	PPM
128	129	109	104

	Wartość	POKRÓJ						
		Ekstremum	80	90	100	110	120	Ekstremum
KALIBER	111	mały						duży
TYP	116	niepożądany						pożądany
NOGI	111	niepożądane						pożądane
WYMIĘ	120	niepożądane						pożądane
OGÓLNA	116	niepożądana						pożądana
Wysokość w krzyżu	111	niski						wysoki
Głębokość tułowia	102	plytki						głęboki
Szerokość klatki piersiowej	107	wąska						szersza
Ustawienie zadu	96	uniesiony						spadzisty
Szerokość zadu	106	wąski						szerszy
Nogi tylne - Bok	107	pionowe						podsiebne
Racice	109	długa przekątna						krótka przekątna
Nogi tylne - Tył	109	iksowate						równoległe
W - zawieszenie przednie	119	luźne						mocne
Y - zawieszenie tylne	114	niskie						wysokie
M - więzadło środkowe	99	slabe						mocne
I - położenie	123	niskie						wysokie
Ę - szerokość	113	wąskie						szersze
Strzyki - ustawienie	106	szersze						węższe
Strzyki - długość	111	krótkie						długie
Strzyki - ustawienie tył	95	zewnątrzne						wewnętrzne
Charakter mleczny	111	ordynarny						szlachetny
Kondycja	104	slaba						mocna
Lokomocja	116	slaba						dobra

WYDAJNOŚĆ MATKI				
kg mleka	kg tłuszczu	% tłuszczu	kg białka	% białka
11016	473	4.29	425	3.86

SOCHO RED

PL005461615398

Urodzony: 22.09.2022

SANCHEZ P x BRAVENESS x SLAMDUNK

NOWOŚĆ

TOP 5

INDEX IE

2191

INDEXgPF

153



WYCENA GENOMOWA



NA JAŁÓWKI

Cyto
FLOW



Hodowca: OHZ Głogówek Sp. z o.o.

PODINDEKSY

produkcyjny	pokroju ogólnego	plodności	ramy ciała	siły mleczności	nóg i racic	wymienia
137	131	113	117	114	114	128

PRODUKCJA

Powt. 72%

mleko kg	tłuszcz kg	tłuszcz %	białko kg	białko %	indeks prod. kg
1020	63.3	0.25	39.3	0.06	141.8

WARTOŚĆ HODOWLANA

komórki somatyczne	przeżywalność	PPB	PPM
117	126	103	104

POKRÓJ

		Ekstremum	80	90	100	110	120	Ekstremum
KALIBER	112	mały						duży
TYP	108	niepożądan						pożądan
NOGI	117	niepożądan						pożądan
WYMIĘ	121	niepożądan						pożądan
OGÓLNA	117	niepożądana						pożądana
Wysokość w krzyżu	117	niski						wysoki
Głębokość tułowia	105	płytki						głęboki
Szerokość klatki piersiowej	114	wąska						szeroka
Ustawienie zadu	102	uniesiony						spadzisty
Szerokość zadu	115	wąski						szeroki
Nogi tylne - Bok	101	pionowe						podsiebne
Racice	111	długa przekątna						krótka przekątna
Nogi tylne - Tył	114	iksowate						równoległe
W - zawieszenie przednie	122	luźne						mocne
Y - zawieszenie tylne	115	niskie						wysokie
M - więzadło środkowe	108	słabe						mocne
I - położenie	126	niskie						wysokie
Ę - szerokość	106	wąskie						szerokie
Strzyki - ustawienie	113	szerokie						wąskie
Strzyki - długość	104	krótkie						długie
Strzyki - ustawienie tył	117	zewnętrzne						wewnętrzne
Charakter mleczny	111	ordynarny						szlachetny
Kondycja	103	słaba						mocna
Lokomocja	119	słaba						dobra

WYDAJNOŚĆ MATKI

kg mleka	kg tłuszczu	% tłuszczu	kg białka	% białka
10039	439	4.29	327	3.26



M.M. Thiarra II PL005366188447



WYCENA GENOMOWA

RAMMSTEIN RED ET SEX **INDEXgPF 153**

NL740210192
 Urodzony: 14.02.2021
 JAYVANO x JACUZZI x SALVATORE RC

TOP 5 INDEX IE 2164



NA JAŁÓWKI Hodowca: Import Holandia

Icons representing various traits: milk production, fat content, body structure, etc. Includes AE A1A2 label.

PODINDEKSY						
produkcyjny	pokroju ogólnego	plodności	ramy ciała	siły mleczności	nóg i racic	wymienia
148	117	109	102	105	115	114

PRODUKCJA Powt. 79%					
mleko kg	tłuszcz kg	tłuszcz %	białko kg	białko %	indeks prod. kg
1120	66.1	0.23	56.7	0.22	179.5

WARTOŚĆ HODOWLANA			
komórki somatyczne	przeżywalność	PPB	PPM
106	132	102	108

POKRÓJ		Ekstremum 80 90 100 110 120 Ekstremum					
KALIBER	108	mały					duży
TYP	113	niepożądany					pożądany
NOGI	131	niepożądane					pożądane
WYMIĘ	114	niepożądane					pożądane
OGÓLNA	111	niepożądana					pożądana
Wysokość w krzyżu	104	niski					wysoki
Głębokość tułowia	90	plytki					głęboki
Szerokość klatki piersiowej	93	wąska					szeroka
Ustawienie zadu	98	uniesiony					spadzisty
Szerokość zadu	109	wąski					szeroki
Nogi tylne - Bok	87	pionowe					podsiebne
Racice	106	długa przekątna					krótka przekątna
Nogi tylne - Tył	130	iksowate					równoległe
W - zawieszenie przednie	106	luźne					mocne
Y - zawieszenie tylne	124	niskie					wysokie
M - więzadło środkowe	103	slabe					mocne
I - położenie	109	niskie					wysokie
Ę - szerokość	112	wąskie					szerokie
Strzyki - ustawienie	98	szerokie					wąskie
Strzyki - długość	100	krótkie					długie
Strzyki - ustawienie tył	97	zewnątrzne					wewnątrzne
Charakter mleczny	114	ordynarny					szlachetny
Kondycja	89	slaba					mocna
Lokomocja	132	slaba					dobra

WYDAJNOŚĆ MATKI				
kg mleka	kg tłuszczu	% tłuszczu	kg białka	% białka
-	-	-	-	-

GLAMOUR RED **INDEXgPF 152**

DE0817865080
 Urodzony: 22.03.2021
 GOLIAT RDC x SPARK RED x MISSION P

TOP 5 INDEX IE 2802



NA JAŁÓWKI Hodowca: Thomas Bentele

Icons representing various traits: milk production, fat content, body structure, etc. Includes AB A1A2 label.

PODINDEKSY						
produkcyjny	pokroju ogólnego	plodności	ramy ciała	siły mleczności	nóg i racic	wymienia
142	122	102	110	109	119	115

PRODUKCJA Powt. 78%					
mleko kg	tłuszcz kg	tłuszcz %	białko kg	białko %	indeks prod. kg
1183	66.3	0.20	46.3	0.08	158.9

WARTOŚĆ HODOWLANA			
komórki somatyczne	przeżywalność	PPB	PPM
128	128	103	108

POKRÓJ		Ekstremum 80 90 100 110 120 Ekstremum					
KALIBER	109	mały					duży
TYP	114	niepożądany					pożądany
NOGI	125	niepożądane					pożądane
WYMIĘ	114	niepożądane					pożądane
OGÓLNA	111	niepożądana					pożądana
Wysokość w krzyżu	109	niski					wysoki
Głębokość tułowia	99	plytki					głęboki
Szerokość klatki piersiowej	105	wąska					szeroka
Ustawienie zadu	104	uniesiony					spadzisty
Szerokość zadu	107	wąski					szeroki
Nogi tylne - Bok	102	pionowe					podsiebne
Racice	115	długa przekątna					krótka przekątna
Nogi tylne - Tył	119	iksowate					równoległe
W - zawieszenie przednie	114	luźne					mocne
Y - zawieszenie tylne	115	niskie					wysokie
M - więzadło środkowe	101	slabe					mocne
I - położenie	111	niskie					wysokie
Ę - szerokość	108	wąskie					szerokie
Strzyki - ustawienie	101	szerokie					wąskie
Strzyki - długość	103	krótkie					długie
Strzyki - ustawienie tył	103	zewnątrzne					wewnątrzne
Charakter mleczny	111	ordynarny					szlachetny
Kondycja	93	slaba					mocna
Lokomocja	122	slaba					dobra

WYDAJNOŚĆ MATKI				
kg mleka	kg tłuszczu	% tłuszczu	kg białka	% białka
11051	439	3.97	377	3.41

MASK RED ET SEX

NL639576868

Urodzony: 20.06.2021

STAMKOS x WISENT x SUNFISH

INDEXgPF

152

INDEX IE

2510



Hodowca: GenHotel B.V.



PODINDEKSY

produkcyjny	pokroju ogólnego	plodności	ramy ciała	sily mleczności	nóg i racic	wymienia
135	124	116	105	112	117	121

PRODUKCJA Powt. 80%

mleko kg	tłuszcz kg	tłuszcz %	białko kg	białko %	indeks prod. kg
820	49.8	0.19	43.0	0.19	135.8

WARTOŚĆ HODOWLANA

komórki somatyczne	przeżywalność	PPB	PPM
127	131	99	112

POKRÓJ

		Ekstremum	80	90	100	110	120	Ekstremum
KALIBER	105	mały						duży
TYP	118	niepożądany						pożądany
NOGI	135	niepożądane						pożądane
WYMIĘ	123	niepożądane						pożądane
OGÓLNA	117	niepożądana						pożądana
Wysokość w krzyżu	107	niski						wysoki
Głębokość tułowia	108	plytki						głęboki
Szerokość klatki piersiowej	104	wąska						szeroka
Ustawienie zadu	105	uniesiony						spadzisty
Szerokość zadu	93	wąski						szeroki
Nogi tylne - Bok	90	pionowe						podsiebne
Racice	118	długa przekątna						krótka przekątna
Nogi tylne - Tył	117	iksowate						równoległe
W - zawieszenie przednie	121	luźne						mocne
Y - zawieszenie tylne	114	niskie						wysokie
M - więzadło środkowe	97	słabe						mocne
I - położenie	119	niskie						wysokie
Ę - szerokość	113	wąskie						szerokie
Strzyki - ustawienie	105	szerokie						wąskie
Strzyki - długość	101	krótkie						długie
Strzyki - ustawienie tył	97	zewnątrzne						wewnętrzne
Charakter mleczny	113	ordynarny						szlachetny
Kondycja	100	słaba						mocna
Lokomocja	135	słaba						dobra

WYDAJNOŚĆ MATKI

kg mleka	kg tłuszczu	% tłuszczu	kg białka	% białka
12869	502	3.90	476	3.70

FREDI RED G

PL005499385546

Urodzony: 30.08.2022

FREESTYLE x BRAVENESS x SLAMDUNK

INDEXgPF

147

INDEX IE

2298



Hodowca: OHZ Głogówek Sp. z o.o.



PODINDEKSY

produkcyjny	pokroju ogólnego	plodności	ramy ciała	sily mleczności	nóg i racic	wymienia
128	129	114	114	109	108	130

PRODUKCJA Powt. 72%

mleko kg	tłuszcz kg	tłuszcz %	białko kg	białko %	indeks prod. kg
761	47.5	0.19	32.0	0.08	111.5

WARTOŚĆ HODOWLANA

komórki somatyczne	przeżywalność	PPB	PPM
125	126	110	119

POKRÓJ

		Ekstremum	80	90	100	110	120	Ekstremum
KALIBER	114	mały						duży
TYP	109	niepożądany						pożądany
NOGI	115	niepożądane						pożądane
WYMIĘ	126	niepożądane						pożądane
OGÓLNA	117	niepożądana						pożądana
Wysokość w krzyżu	124	niski						wysoki
Głębokość tułowia	98	plytki						głęboki
Szerokość klatki piersiowej	112	wąska						szeroka
Ustawienie zadu	97	uniesiony						spadzisty
Szerokość zadu	112	wąski						szeroki
Nogi tylne - Bok	89	pionowe						podsiebne
Racice	110	długa przekątna						krótka przekątna
Nogi tylne - Tył	110	iksowate						równoległe
W - zawieszenie przednie	127	luźne						mocne
Y - zawieszenie tylne	114	niskie						wysokie
M - więzadło środkowe	102	słabe						mocne
I - położenie	131	niskie						wysokie
Ę - szerokość	113	wąskie						szerokie
Strzyki - ustawienie	108	szerokie						wąskie
Strzyki - długość	107	krótkie						długie
Strzyki - ustawienie tył	100	zewnątrzne						wewnętrzne
Charakter mleczny	105	ordynarny						szlachetny
Kondycja	107	słaba						mocna
Lokomocja	124	słaba						dobra

WYDAJNOŚĆ MATKI

kg mleka	kg tłuszczu	% tłuszczu	kg białka	% białka
10186	428	4.20	308	3.03



WYCENA GENOMOWA



PG BOSCO RED

PL005520898182

Urodzony: 22.08.2022

BORD RED x SOLITO RED x TIGER RED

INDEXgPF

147

INDEX IE

2300

NOWOŚĆ



Cyto FLOW

Hodowca: OHZ Przerzeczyn Zdrój



PODINDEKSY

produkcyjny	pokroju ogólnego	plodności	ramy ciała	siły mleczności	nóg i racic	wymienia
142	123	97	103	109	106	126

PRODUKCJA Powt. 73%

mleko kg	tłuszcz kg	tłuszcz %	białko kg	białko %	indeks prod. kg
1481	60.5	0.00	49.6	0.01	159.8

WARTOŚĆ HODOWLANA

komórki somatyczne	przeżywalność	PPB	PPM
118	112	100	93

POKRÓJ

		Ekstremum	80	90	100	110	120	Ekstremum
KALIBER	109	mały						duży
TYP	109	niepożądany						pożądany
NOGI	108	niepożądane						pożądane
WYMIĘ	122	niepożądane						pożądane
OGÓLNA	113	niepożądana						pożądana
Wysokość w krzyżu	110	niski						wysoki
Głębokość tułowia	100	plytki						głęboki
Szerokość klatki piersiowej	99	wąska						szeroka
Ustawienie zadu	97	uniesiony						spadzisty
Szerokość zadu	103	wąski						szeroki
Nogi tylne - Bok	105	pionowe						podsiebne
Racice	109	długa przekątna						krótka przekątna
Nogi tylne - Tył	98	iksowate						równoległe
W - zawieszenie przednie	120	luźne						mocne
Y - zawieszenie tylne	121	niskie						wysokie
M - więzadło środkowe	109	slabe						mocne
I - położenie	116	niskie						wysokie
Ę - szerokość	117	wąskie						szerokie
Strzyki - ustawienie	121	szerokie						wąskie
Strzyki - długość	100	krótkie						długie
Strzyki - ustawienie tył	118	zewnątrzne						wewnętrzne
Charakter mleczny	113	ordynarny						szlachetny
Kondycja	86	slaba						mocna
Lokomocja	107	slaba						dobra

WYDAJNOŚĆ MATKI

kg mleka	kg tłuszczu	% tłuszczu	kg białka	% białka
9416	459	4.87	325	3.45

SALLY RED

DE0124214903

Urodzony: 27.01.2021

STAMKOS x DREAM x STYX RED

INDEXgPF

146

INDEX IE

1983



Cyto FLOW

NA JAŁÓWKI

RZG 142

Hodowca: Import Niemcy



PODINDEKSY

produkcyjny	pokroju ogólnego	plodności	ramy ciała	siły mleczności	nóg i racic	wymienia
136	130	103	123	111	107	130

PRODUKCJA Powt. 79%

mleko kg	tłuszcz kg	tłuszcz %	białko kg	białko %	indeks prod. kg
1303	46.9	-0.07	45.4	0.03	137.8

WARTOŚĆ HODOWLANA

komórki somatyczne	przeżywalność	PPB	PPM
112	115	107	105

POKRÓJ

		Ekstremum	80	90	100	110	120	Ekstremum
KALIBER	110	mały						duży
TYP	122	niepożądany						pożądany
NOGI	110	niepożądane						pożądane
WYMIĘ	125	niepożądane						pożądane
OGÓLNA	117	niepożądana						pożądana
Wysokość w krzyżu	118	niski						wysoki
Głębokość tułowia	96	plytki						głęboki
Szerokość klatki piersiowej	98	wąska						szeroka
Ustawienie zadu	121	uniesiony						spadzisty
Szerokość zadu	105	wąski						szeroki
Nogi tylne - Bok	96	pionowe						podsiebne
Racice	112	długa przekątna						krótka przekątna
Nogi tylne - Tył	102	iksowate						równoległe
W - zawieszenie przednie	125	luźne						mocne
Y - zawieszenie tylne	116	niskie						wysokie
M - więzadło środkowe	108	slabe						mocne
I - położenie	124	niskie						wysokie
Ę - szerokość	115	wąskie						szerokie
Strzyki - ustawienie	124	szerokie						wąskie
Strzyki - długość	102	krótkie						długie
Strzyki - ustawienie tył	122	zewnątrzne						wewnętrzne
Charakter mleczny	115	ordynarny						szlachetny
Kondycja	95	slaba						mocna
Lokomocja	107	slaba						dobra

WYDAJNOŚĆ MATKI

kg mleka	kg tłuszczu	% tłuszczu	kg białka	% białka
14220	484	3.40	476	3.35

KEN PP RED ET

DE0363502859

Urodzony: 16.04.2021

KITAMI PP RC x FILOU RC x ELOPED

INDEXgPF
145

INDEX IE
1632



TPI
2455

Hodowca: GG



BE
A1A2

PODINDEKSY

produkcyjny	pokroju ogólnego	plodności	ramy ciała	siły mleczności	nóg i racic	wymienia
129	135	102	107	116	116	135

PRODUKCJA Powt. 73%

mleko kg	tłuszcz kg	tłuszcz %	białko kg	białko %	indeks prod. kg
755	43.0	0.14	36.0	0.13	115.0

WARTOŚĆ HODOWLANA

komórki somatyczne	przeżywalność	PPB	PPM
110	122	108	103

POKRÓJ

		Ekstremum	80	90	100	110	120	Ekstremum
KALIBER	111	mały						duży
TYP	110	niepożądany						pożądany
NOGI	128	niepożądane						pożądane
WYMIĘ	135	niepożądane						pożądane
OGÓLNA	125	niepożądana						pożądana
Wysokość w krzyżu	117	niski						wysoki
Głębokość tułowia	111	płytki						głęboki
Szerokość klatki piersiowej	106	wąska						szeroła
Ustawienie zadu	95	uniesiony						spadzisty
Szerokość zadu	103	wąski						szeroła
Nogi tylne - Bok	78	pionowe						podsiebne
Racice	124	długa przekątna						krótka przekątna
Nogi tylne - Tył	114	iksowate						równoległe
W - zawieszenie przednie	138	luźne						mocne
Y - zawieszenie tylne	127	niskie						wysokie
M - więzadło środkowe	99	slabe						mocne
I - położenie	130	niskie						wysokie
Ę - szerokość	113	wąskie						szeroła
Strzyki - ustawienie	116	szeroła						wąskie
Strzyki - długość	99	krótkie						długie
Strzyki - ustawienie tył	100	zewnątrzne						wewnętrzne
Charakter mleczny	116	ordynarny						szlachetny
Kondycja	95	slaba						mocna
Lokomocja	128	slaba						dobra

WYDAJNOŚĆ MATKI

kg mleka	kg tłuszczu	% tłuszczu	kg białka	% białka
10768	427	3.97	387	3.59

GOSPEL RED G

PL005516390959

Urodzony: 17.04.2022

GNABRY x PERCEY RED x MAROON

INDEXgPF
144

INDEX IE
2148



Hodowca: OHZ Głogówek Sp. z o.o.



AA
A1A2

PODINDEKSY

produkcyjny	pokroju ogólnego	plodności	ramy ciała	siły mleczności	nóg i racic	wymienia
131	128	101	123	112	106	129

PRODUKCJA Powt. 74%

mleko kg	tłuszcz kg	tłuszcz %	białko kg	białko %	indeks prod. kg
1031	40.5	-0.14	39.5	-0.04	119.4

WARTOŚĆ HODOWLANA

komórki somatyczne	przeżywalność	PPB	PPM
125	117	102	99

POKRÓJ

		Ekstremum	80	90	100	110	120	Ekstremum
KALIBER	112	mały						duży
TYP	120	niepożądany						pożądany
NOGI	107	niepożądane						pożądane
WYMIĘ	126	niepożądane						pożądane
OGÓLNA	115	niepożądana						pożądana
Wysokość w krzyżu	118	niski						wysoki
Głębokość tułowia	99	płytki						głęboki
Szerokość klatki piersiowej	105	wąska						szeroła
Ustawienie zadu	113	uniesiony						spadzisty
Szerokość zadu	117	wąski						szeroła
Nogi tylne - Bok	83	pionowe						podsiebne
Racice	118	długa przekątna						krótka przekątna
Nogi tylne - Tył	99	iksowate						równoległe
W - zawieszenie przednie	123	luźne						mocne
Y - zawieszenie tylne	123	niskie						wysokie
M - więzadło środkowe	111	slabe						mocne
I - położenie	125	niskie						wysokie
Ę - szerokość	108	wąskie						szeroła
Strzyki - ustawienie	107	szeroła						wąskie
Strzyki - długość	96	krótkie						długie
Strzyki - ustawienie tył	100	zewnątrzne						wewnętrzne
Charakter mleczny	114	ordynarny						szlachetny
Kondycja	97	slaba						mocna
Lokomocja	102	slaba						dobra

WYDAJNOŚĆ MATKI

kg mleka	kg tłuszczu	% tłuszczu	kg białka	% białka	liczba dni
9853	433	4.39	328	3.32	277



WYCENA GENOMOWA



SOCCER P RED

DE0542202501

Urodzony: 22.12.2021

SAILOR x ARISTOCRAT x SALVATORE

INDEXgPF
143

PG MAPET RED

PL005440823394

Urodzony: 05.02.2022

MARK x GYWER x SELFIE

INDEXgPF
142

INDEX IE
2107

NA JAŁÓWKI



Alex Arkink

RZG
152

Hodowca: Hermann Holtkamp



NA JAŁÓWKI



Cyto
FLOW

RZG
144

Hodowca: OHZ Przerzeczyn Zdrój



PODINDEKSY						
produkcyjny	pokroju ogólnego	plodności	ramy ciała	siły mleczności	nóg i racic	wymienia
128	122	106	100	106	110	124

PRODUKCJA						Powt. 68%
mleko kg	tłuszcz kg	tłuszcz %	białko kg	białko %	indeks prod. kg	
1051	34.3	-0.10	38.3	0.04	110.9	

WARTOŚĆ HODOWLANA			
komórki somatyczne	przeżywalność	PPB	PPM
122	131	105	111

POKRÓJ		Ekstremum 80 90 100 110 120 Ekstremum					
		mały					duży
KALIBER	108						
TYP	112	niepożądany					pożądany
NOGI	120	niepożądane					pożądane
WYMIĘ	120	niepożądane					pożądane
OGÓLNA	114	niepożądana					pożądana
Wysokość w krzyżu	107	niski					wysoki
Głębokość tułowia	95	plytki					głęboki
Szerokość klatki piersiowej	98	wąska					szeroka
Ustawienie zadu	95	uniesiony					spadzisty
Szerokość zadu	104	wąski					szeroki
Nogi tylne - Bok	99	pionowe					podsiebne
Racice	107	długa przekątna					krótka przekątna
Nogi tylne - Tył	111	iksowate					równoległe
W - zawieszenie przednie	118	luźne					mocne
Y - zawieszenie tylne	120	niskie					wysokie
M - więzadło środkowe	113	slabe					mocne
I - położenie	118	niskie					wysokie
Ę - szerokość	106	wąskie					szerokie
Strzyki - ustawienie	103	szerokie					wąskie
Strzyki - długość	102	krótkie					długie
Strzyki - ustawienie tył	112	zewnątrzne					wewnętrzne
Charakter mleczny	111	ordynarny					szlachetny
Kondycja	94	slaba					mocna
Lokomocja	121	slaba					dobra

WYDAJNOŚĆ MATKI				
kg mleka	kg tłuszczu	% tłuszczu	kg białka	% białka
10859	486	4.48	375	3.45

PODINDEKSY						
produkcyjny	pokroju ogólnego	plodności	ramy ciała	siły mleczności	nóg i racic	wymienia
125	128	107	104	113	121	123

PRODUKCJA						Powt. 75%
mleko kg	tłuszcz kg	tłuszcz %	białko kg	białko %	indeks prod. kg	
954	36.4	-0.03	32.5	0.01	101.5	

WARTOŚĆ HODOWLANA			
komórki somatyczne	przeżywalność	PPB	PPM
121	126	117	102

POKRÓJ		Ekstremum 80 90 100 110 120 Ekstremum					
		mały					duży
KALIBER	112						
TYP	118	niepożądany					pożądany
NOGI	127	niepożądane					pożądane
WYMIĘ	122	niepożądane					pożądane
OGÓLNA	115	niepożądana					pożądana
Wysokość w krzyżu	112	niski					wysoki
Głębokość tułowia	105	plytki					głęboki
Szerokość klatki piersiowej	108	wąska					szeroka
Ustawienie zadu	98	uniesiony					spadzisty
Szerokość zadu	96	wąski					szeroki
Nogi tylne - Bok	92	pionowe					podsiebne
Racice	124	długa przekątna					krótka przekątna
Nogi tylne - Tył	117	iksowate					równoległe
W - zawieszenie przednie	120	luźne					mocne
Y - zawieszenie tylne	118	niskie					wysokie
M - więzadło środkowe	110	slabe					mocne
I - położenie	112	niskie					wysokie
Ę - szerokość	117	wąskie					szerokie
Strzyki - ustawienie	116	szerokie					wąskie
Strzyki - długość	109	krótkie					długie
Strzyki - ustawienie tył	113	zewnątrzne					wewnętrzne
Charakter mleczny	112	ordynarny					szlachetny
Kondycja	107	slaba					mocna
Lokomocja	131	slaba					dobra

WYDAJNOŚĆ MATKI					
kg mleka	kg tłuszczu	% tłuszczu	kg białka	% białka	liczba dni
11546	396	3.43	347	3.00	256

PRIMA RED

NL673382470

Urodzony: 23.05.2020

PERCEY-RED x SILKY x BATTLECRY

INDEXgPF

142

INDEX IE

2111

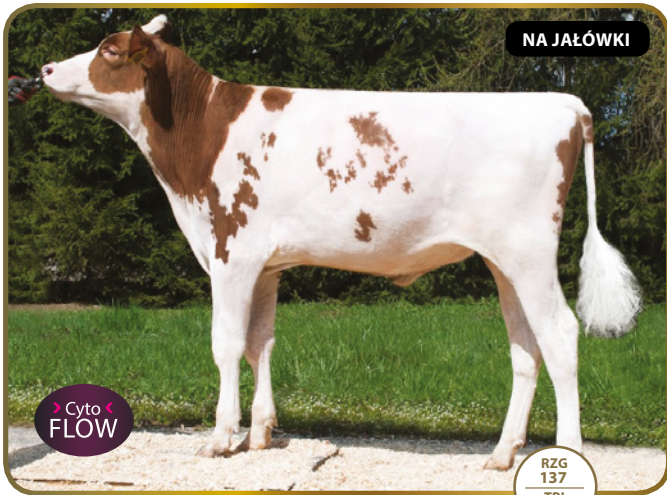

Hodowca: Import Holandia



PODINDEKSY

produkcyjny	pokroju ogólnego	plodności	ramy ciała	sily mleczności	nóg i racic	wymienia
126	132	100	111	105	111	135

PRODUKCJA Powt. 79%

mleko kg	tłuszcz kg	tłuszcz %	białko kg	białko %	indeks prod. kg
1010	29.3	-0.14	36.4	0.04	102.1

WARTOŚĆ HODOWLANA

komórki somatyczne	przeżywalność	PPB	PPM
129	120	105	97

POKRÓJ

		Ekstremum	80	90	100	110	120	Ekstremum
KALIBER	109	mały						duży
TYP	123	niepożądany						pożądany
NOGI	118	niepożądane						pożądane
WYMIĘ	135	niepożądane						pożądane
OGÓLNA	116	niepożądana						pożądana
Wysokość w krzyżu	116	niski						wysoki
Głębokość tułowia	95	plytki						głęboki
Szerokość klatki piersiowej	95	wąska						szeroka
Ustawienie zadu	104	uniesiony						spadzisty
Szerokość zadu	108	wąski						szeroki
Nogi tylne - Bok	91	pionowe						podsiebne
Racice	114	długa przekątna						krótka przekątna
Nogi tylne - Tył	109	ikswate						równoległe
W - zawieszenie przednie	130	luźne						mocne
Y - zawieszenie tylne	121	niskie						wysokie
M - więzadło środkowe	109	słabe						mocne
I - położenie	132	niskie						wysokie
Ę - szerokość	107	wąskie						szerokie
Strzyki - ustawienie	118	szerokie						wąskie
Strzyki - długość	95	krótkie						długie
Strzyki - ustawienie tył	110	zewnątrzne						wewnętrzne
Charakter mleczny	108	ordynarny						szlachetny
Kondycja	96	słaba						mocna
Lokomocja	116	słaba						dobra

WYDAJNOŚĆ MATKI

kg mleka	kg tłuszczu	% tłuszczu	kg białka	% białka
9160	396	4.32	328	3.58

GARO RED ET SEX

DE0362097615

Urodzony: 17.07.2019

GYWER RDC x MISSION P x COMMANDER

INDEXgPF

141

INDEX IE

2064



Hodowca: Florian Gr. Honebrink



PODINDEKSY

produkcyjny	pokroju ogólnego	plodności	ramy ciała	sily mleczności	nóg i racic	wymienia
134	128	89	106	116	114	127

PRODUKCJA Powt. 80%

mleko kg	tłuszcz kg	tłuszcz %	białko kg	białko %	indeks prod. kg
1048	46.6	0.04	42.4	0.09	131.4

WARTOŚĆ HODOWLANA

komórki somatyczne	przeżywalność	PPB	PPM
120	113	117	104

POKRÓJ

		Ekstremum	80	90	100	110	120	Ekstremum
KALIBER	110	mały						duży
TYP	122	niepożądany						pożądany
NOGI	120	niepożądane						pożądane
WYMIĘ	123	niepożądane						pożądane
OGÓLNA	120	niepożądana						pożądana
Wysokość w krzyżu	117	niski						wysoki
Głębokość tułowia	102	plytki						głęboki
Szerokość klatki piersiowej	106	wąska						szeroka
Ustawienie zadu	88	uniesiony						spadzisty
Szerokość zadu	115	wąski						szeroki
Nogi tylne - Bok	94	pionowe						podsiebne
Racice	111	długa przekątna						krótka przekątna
Nogi tylne - Tył	117	ikswate						równoległe
W - zawieszenie przednie	118	luźne						mocne
Y - zawieszenie tylne	119	niskie						wysokie
M - więzadło środkowe	116	słabe						mocne
I - położenie	118	niskie						wysokie
Ę - szerokość	112	wąskie						szerokie
Strzyki - ustawienie	122	szerokie						wąskie
Strzyki - długość	108	krótkie						długie
Strzyki - ustawienie tył	122	zewnątrzne						wewnętrzne
Charakter mleczny	118	ordynarny						szlachetny
Kondycja	93	słaba						mocna
Lokomocja	122	słaba						dobra

WYDAJNOŚĆ MATKI

kg mleka	kg tłuszczu	% tłuszczu	kg białka	% białka
8319	374	4.50	319	3.83



WYCENA GENOMOWA



ALABAMA G

PL005492563644

Urodzony: 28.02.2021

ALTATOP-RED x ALASKA RED x APOLL P

INDEXgPF
141

INDEX IE
2067



Cyto FLOW

RZG
137

Hodowca: OHZ Głogówek Sp. z o.o.



AA
A2A2

PODINDEKSY						
produkcyjny	pokroju ogólnego	plodności	ramy ciała	siły mleczności	nóg i racic	wymienia
131	120	105	100	106	118	116

PRODUKCJA Powt. 76%					
mleko kg	tłuszcz kg	tłuszcz %	białko kg	białko %	indeks prod. kg
1435	40.0	-0.20	39.6	-0.08	119.1

WARTOŚĆ HODOWLANA			
komórki somatyczne	przeżywalność	PPB	PPM
115	125	99	96

POKRÓJ		Ekstremum 80 90 100 110 120 Ekstremum					
KALIBER	109	mały					duży
TYP	111	niepożądany					pożądany
NOGI	122	niepożądane					pożądane
WYMIĘ	117	niepożądane					pożądane
OGÓLNA	112	niepożądana					pożądana
Wysokość w krzyżu	106	niski					wysoki
Głębokość tułowia	98	plytki					głęboki
Szerokość klatki piersiowej	100	wąska					szeroka
Ustawienie zadu	100	uniesiony					spadzisty
Szerokość zadu	94	wąski					szeroki
Nogi tylne - Bok	94	pionowe					podsiebne
Racice	118	długa przekątna					krótka przekątna
Nogi tylne - Tył	117	iksowate					równoległe
W - zawieszenie przednie	113	luźne					mocne
Y - zawieszenie tylne	119	niskie					wysokie
M - więzadło środkowe	108	slabe					mocne
I - położenie	106	niskie					wysokie
Ę - szerokość	114	wąskie					szerokie
Strzyki - ustawienie	105	szerokie					wąskie
Strzyki - długość	95	krótkie					długie
Strzyki - ustawienie tył	112	zewnątrzne					wewnętrzne
Charakter mleczny	110	ordynarny					szlachetny
Kondycja	96	slaba					mocna
Lokomocja	123	slaba					dobra

WYDAJNOŚĆ MATKI				
kg mleka	kg tłuszczu	% tłuszczu	kg białka	% białka
13428	553	4.12	466	3.47

PASCAL RED R

PL005492564894

Urodzony: 10.07.2021

PASSAGE x SLAMDUNK x RUBICON

INDEXgPF
140

INDEX IE
1864



NA JAŁÓWKI

Cyto FLOW

RZG
135

Hodowca: OHZ Głogówek Sp. z o.o.



AA
A2A2

PODINDEKSY						
produkcyjny	pokroju ogólnego	plodności	ramy ciała	siły mleczności	nóg i racic	wymienia
138	110	114	109	108	100	111

PRODUKCJA Powt. 74%					
mleko kg	tłuszcz kg	tłuszcz %	białko kg	białko %	indeks prod. kg
1132	66.1	0.22	39.0	0.02	144.2

WARTOŚĆ HODOWLANA			
komórki somatyczne	przeżywalność	PPB	PPM
108	112	105	111

POKRÓJ		Ekstremum 80 90 100 110 120 Ekstremum					
KALIBER	103	mały					duży
TYP	105	niepożądany					pożądany
NOGI	106	niepożądane					pożądane
WYMIĘ	110	niepożądane					pożądane
OGÓLNA	108	niepożądana					pożądana
Wysokość w krzyżu	112	niski					wysoki
Głębokość tułowia	103	plytki					głęboki
Szerokość klatki piersiowej	98	wąska					szeroka
Ustawienie zadu	101	uniesiony					spadzisty
Szerokość zadu	112	wąski					szeroki
Nogi tylne - Bok	107	pionowe					podsiebne
Racice	91	długa przekątna					krótka przekątna
Nogi tylne - Tył	108	iksowate					równoległe
W - zawieszenie przednie	105	luźne					mocne
Y - zawieszenie tylne	113	niskie					wysokie
M - więzadło środkowe	107	slabe					mocne
I - położenie	106	niskie					wysokie
Ę - szerokość	114	wąskie					szerokie
Strzyki - ustawienie	102	szerokie					wąskie
Strzyki - długość	100	krótkie					długie
Strzyki - ustawienie tył	100	zewnątrzne					wewnętrzne
Charakter mleczny	111	ordynarny					szlachetny
Kondycja	84	slaba					mocna
Lokomocja	114	slaba					dobra

WYDAJNOŚĆ MATKI				
kg mleka	kg tłuszczu	% tłuszczu	kg białka	% białka
13624	600	4.41	426	3.13

Cyto FLOW

WYBIERZ NOWY
STANDARD
W INSEMINACJI
BYDŁA!

O 20% wyższa
skuteczność
zabiegów
inseminacji!

Najwyższa
żywołność
plemników na
rynku!



MAŁOPOLSKIE CENTRUM
BIOTECHNIKI Spółka z o.o.
z siedzibą w Krasnem
www.mcb.com.pl



MAZOWIECKIE CENTRUM HODOWLI
I ROZRODU ZWIERZĄT Spółka z o.o.
z siedzibą w Łowiczu
www.mchirz.pl

RANKING BUHAJÓW OCENIANYCH METODĄ KONWENCJONALNĄ RASY POLSKIEJ HOLSZTYŃSKO-FRYZYJSKIEJ - ocena grudzień 2023

LP	Nazwa buhajka	Numer buhajka	Na roboty	Na jałówki	Nazwa ojca buhajka	Wartości hodowlane dla cech produkcji										Indeks PF	Podindeks produkcyjny	Podindeksy pokrojowe					Komórki somatyczne	Przeżywalność - długowieczność	Prędkość doju	Temperament	IE	Kazeina - kappa / beta	Hodowca
						powtarzalność	wyd, mleka [kg]	wyd, tłuszczu [kg]	% tłuszczu	wyd, białka [kg]	% białka	indeks prod. [kg]	podindeks ramy ciała ogólny	podindeks siły mleczności	podindeks nóg i racic			podindeks wymienia											
1	MATCH P ET	DK259417			MISSION P RDC	0,92	1795	53,4	-0,21	55,3	-0,04	163,9	150	144	108	111	111	103	106	125	115	121	100	113	2562	BB/A1A2	Soern Ernst Madsen		
2	GAVITO	DE0360987638	★		GYWER RDC	0,65	1408	58,0	0,01	49,4	0,03	156,8	150	142	122	109	112	105	123	112	112	123	103	97	2348	AB/A1A2	Strasburger Landbetriebs		
3	KR GRYPON**	PL005377407612		J	GYMNAST	0,68	1052	66,8	0,27	40,3	0,06	147,5	150	139	125	114	116	107	124	114	116	118	107	79	2058	AE/A1A2	KR Kietrz		
4	GARETT ET SEX	DE15043336100			GARICK	0,99	1764	33,5	-0,40	57,0	-0,01	147,4	148	139	119	105	107	114	116	116	123	109	105	102	2796	BB/A1A2	Kanada/Herdbuch		
5	BENICIO ET SEX	DE0123451744	★		BARRETT	0,96	1019	43,7	0,02	37,8	0,05	119,2	146	131	135	111	107	112	138	111	114	109	104	97	1854	AA/A2A2	Kaack GbR		
6	CZEKAN MLEK	PL005391462222		J	CHARMING	0,72	1476	48,2	-0,13	48,0	-0,01	144,2	146	138	128	117	108	118	123	98	122	109	105	109	2422	AB/A2A2	Mlekoland		
7	GLADIUS ET SEX	DE0123451708	★		GAZEBO	0,68	1530	63,6	0,01	46,5	-0,04	156,6	141	142	112	101	109	107	111	92	118	119	96	100	2457	AB/A2A2	Kaack GbR		
8	KZ KERAV ET	PL005516975712	★		KEITH	0,57	1229	44,5	-0,06	45,2	0,05	135,0	141	135	121	112	108	110	120	108	104	112	108	92	1572	AB/A1A2	OHZ Kamieniec Ząbkowicki		
9	KZ CEDRIK	PL005344917762			CYRANO	0,94	1264	63,2	0,13	41,2	-0,01	145,7	138	138	111	112	115	120	99	101	102	122	101	98	1532	AA/A2A2	OHZ Kamieniec Ząbkowicki		
10	NIGHTHAWK ET SEX!	US3132349957	★	J	ALTASPRING	0,94	1179	51,3	0,04	36,3	-0,03	123,9	138	132	112	104	107	99	115	117	110	115	96	90	1798	AE/A1A2	Import USA		
11	ESQUIRE ET SEX! **	US3132352999		J	ARGONAUT	0,92	871	34,7	-0,01	42,0	0,15	118,7	138	130	118	119	115	108	114	105	118	115	91	109	1849	BE/A1A2	Import USA		
12	BROKER ST	PL005406357819		J	BASTA	0,97	989	33,6	-0,08	38,7	0,07	110,9	135	128	109	100	99	108	108	120	123	103	103	102	1965	BB/A2A2	GR Stanisław Żochowski		
13	SILVERADO SEX!	US3130010408			ALTASPRING	0,96	524	62,3	0,49	33,9	0,20	130,1	135	134	107	110	111	101	106	120	101	107	109	93	1254	BB/A1A2	Import USA		
14	DEBO-PERS	PL005345378456			PLAYBOY	0,84	841	43,3	0,10	40,8	0,15	124,9	135	132	117	101	105	106	119	103	114	100	110	87	1567	AB/A1A2	OHZ Dębówka		
15	SEZUAN ET SEX	DE1305754993		J	SUPREME	0,85	634	41,8	0,19	35,5	0,17	112,8	135	129	114	108	110	106	112	97	134	110	88	98	2176	BB/A2A2	Rainer u. Chr. Mann Gbr		
16	MEZZO ET**	DE0360914779		J	MR PUMA	0,92	1831	35,9	-0,40	49,0	-0,12	133,9	134	135	112	115	108	107	109	88	126	109	80	115	2175	AB/A1A2	Strasburger Landbetriebs		
17	KR MUSCAT**	PL005335131177			MILTON	0,97	976	59,0	0,22	40,0	0,09	139,0	133	136	109	98	108	100	111	96	134	114	86	95	1657	AB/A2A2	KR Kietrz		
18	MENKO ET**	NL727981787		J	MISSOURI	0,81	1867	43,1	-0,34	48,0	-0,14	139,2	132	136	109	105	98	104	109	103	99	102	99	102	1710	BB/A2A2	Import Niemcy		
19	DEBO-BOSTON**	PL005329808481			BATTLECRY	0,98	443	44,9	0,33	29,2	0,18	103,3	130	126	118	112	113	116	111	92	119	105	99	118	1353	AA	OHZ Dębówka		
20	LORENZO ET SEX!	US3012574957		J	MCCUTCHEEN	0,9	822	50,7	0,20	36,8	0,11	124,4	130	132	115	98	112	107	115	90	109	100	101	91	1182	AE/A1A2	Import USA		
21	KR AŁĄS	PL005350877395			APTITUDE	0,94	644	38,0	0,14	22,2	0,01	82,3	129	120	113	119	120	107	107	109	117	116	111	100	1413	BB/A1A2	KR Kietrz		
22	DEBO-TORIN	PL005365676181			ALTATOOHOT	0,85	480	56,7	0,45	30,2	0,17	117,1	129	130	113	113	119	109	107	89	104	118	119	107	1016	AA/A2A2	OHZ Dębówka		
23	KR HADLEY**	PL005335132174			HOTLINE	0,79	968	25,2	-0,16	35,6	0,04	96,4	128	124	118	107	115	114	113	96	111	106	82	119	1277	AA/A1A2	KR Kietrz		
24	KR ELANGO**	PL005340933261			ESPERANTO	0,79	779	26,4	-0,06	30,7	0,06	87,8	126	121	111	106	101	108	109	105	134	122	103	98	1080	AB/A2A2	KR Kietrz		
25	SCORE ET SEX! **	US3139851164			BANDARES	0,83	37	37,9	0,46	14,1	0,16	66,0	125	115	111	114	109	102	110	111	134	121	115	101	1230	BB/A2A2	Import USA		
26	BARONE ET SEX! **	NL627599682		J	SANTORIUS	0,70	966	33,6	-0,07	40,7	0,10	114,9	134	129	120	112	112	115	101	107	107	108	97	106	1410	BB/A1A2	Import Holandia		
27	TURBO RED SEX!	US3132352726		J	SALVATORE	0,82	731	10,2	-0,23	22,4	-0,02	54,9	126	112	111	99	104	109	110	105	131	128	90	104	1941	BB/A1A2	Import USA		

Ocena wartości hodowlanej buhajów pochodzi z Instytutu Zootechniki - PIB Kraków www.izoo.krakow.pl

Indeks PF - indeks ogólny (produkcynofunkcyjny)

* nasienie dostępne w późniejszym terminie

** nasienie dostępne do wyczerpania zapasów

nielepiej buhaji w mierzonym segmencie

top w wybranej opcji

nowość

Wyszczególnienie zapłodnienia

! - nasienie dostępne tylko w wersji seksowanej



WYCENA KONWENCJONALNA

KR GRYFON

PL005377407612

Urodzony: 12.06.2018

GYMNAST x MONTEREY x DOBERMAN

INDEX PF

150

INDEX IE

2058



Hodowca: KR Kietrz

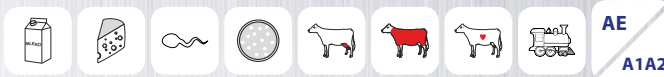

AE

A1A2

PODINDEKSY

produkcyjny	pokroju ogólnego	plodności	ramy ciała	siły mleczności	nóg i racic	wymienia
139	125	114	114	116	107	124

PRODUKCJA		Powt. 68%	Córek 47	Obór 28		
mleko kg	tłuszcz kg	tłuszcz %	białko kg	białko %	indeks prod. kg	
1052	66.8	0.27	40.3	0.06	147.5	

WARTOŚĆ HODOWLANA

komórki somatyczne	przeżywalność	PPB	PPM
116	118	94	101

POKRÓJ

		Ekstremum	80	90	100	110	120	Ekstremum
KALIBER	111	mały						duży
TYP	119	niepożądany						pożądany
NOGI	111	niepożądane						pożądane
WYMIĘ	121	niepożądane						pożądane
OGÓLNA	115	niepożądana						pożądana
Wysokość w krzyżu	123	niski						wysoki
Głębokość tułowia	107	plytki						głęboki
Szerokość klatki piersiowej	101	wąska						szeroka
Ustawienie zadu	96	uniesiony						spadzisty
Szerokość zadu	121	wąski						szeroki
Nogi tylne - Bok	93	pionowe						podsiebne
Racice	108	długa przekątna						krótka przekątna
Nogi tylne - Tył	108	iksowate						równoległe
W - zawieszenie przednie	113	luźne						mocne
Y - zawieszenie tylne	125	niskie						wysokie
M - więzadło środkowe	115	slabe						mocne
I - położenie	118	niskie						wysokie
Ę - szerokość	112	wąskie						szerokie
Strzyki - ustawienie	112	szerokie						wąskie
Strzyki - długość	101	krótkie						długie
Strzyki - ustawienie tył	105	zewnątrzne						wewnętrzne
Charakter mleczny	118	ordynarny						szlachetny
Kondycja	89	slaba						mocna
Lokomocja	112	slaba						dobra

WYDAJNOŚĆ MATKI

kg mleka	kg tłuszczu	% tłuszczu	kg białka	% białka
10908	435	3.98	386	3.54

GARETT ET SEX

DE1504336100

Urodzony: 02.04.2018

GARICK x ALTASPRING x MVP

INDEX PF

148

INDEX IE

2796



NA JAŁÓWKI

Hodowca: Kanada/ Herdbuch



BB

A1A2

PODINDEKSY

produkcyjny	pokroju ogólnego	plodności	ramy ciała	siły mleczności	nóg i racic	wymienia
139	119	116	105	107	114	116

PRODUKCJA		Powt. 99%	Córek 1887	Obór 513		
mleko kg	tłuszcz kg	tłuszcz %	białko kg	białko %	indeks prod. kg	
1764	33.5	-0.40	57.0	-0.01	147.4	

WARTOŚĆ HODOWLANA

komórki somatyczne	przeżywalność	PPB	PPM
123	109	106	86

POKRÓJ

		Ekstremum	80	90	100	110	120	Ekstremum
KALIBER	108	mały						duży
TYP	107	niepożądany						pożądany
NOGI	117	niepożądane						pożądane
WYMIĘ	121	niepożądane						pożądane
OGÓLNA	118	niepożądana						pożądana
Wysokość w krzyżu	103	niski						wysoki
Głębokość tułowia	103	plytki						głęboki
Szerokość klatki piersiowej	107	wąska						szeroka
Ustawienie zadu	98	uniesiony						spadzisty
Szerokość zadu	106	wąski						szeroki
Nogi tylne - Bok	86	pionowe						podsiebne
Racice	113	długa przekątna						krótka przekątna
Nogi tylne - Tył	121	iksowate						równoległe
W - zawieszenie przednie	121	luźne						mocne
Y - zawieszenie tylne	120	niskie						wysokie
M - więzadło środkowe	102	slabe						mocne
I - położenie	111	niskie						wysokie
Ę - szerokość	126	wąskie						szerokie
Strzyki - ustawienie	116	szerokie						wąskie
Strzyki - długość	93	krótkie						długie
Strzyki - ustawienie tył	112	zewnątrzne						wewnętrzne
Charakter mleczny	106	ordynarny						szlachetny
Kondycja	109	slaba						mocna
Lokomocja	119	slaba						dobra

WYDAJNOŚĆ MATKI

kg mleka	kg tłuszczu	% tłuszczu	kg białka	% białka
14946	605	4.05	511	3.42

BENICIO ET SEX

DE0123451744

Urodzony: 16.08.2019

BARRETT x GYMNASY x MISSOURI

INDEX PF
146

INDEX IE
1854

NOWOŚĆ

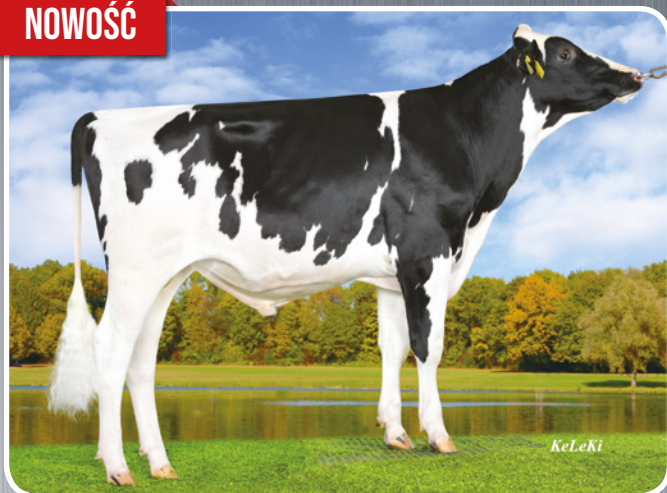

Hodowca: Kaack GbR



PODINDEKSY

produkcyjny	pokroju ogólnego	plodności	ramy ciała	siły mleczności	nóg i racic	wymienia
131	135	111	111	107	112	138

PRODUKCJA		Powt. 69%	Córek 48	Obór 18	
mleko kg	tłuszcz kg	tłuszcz %	białko kg	białko %	indeks prod. kg
1019	43.7	0.02	37.8	0.05	119.2

WARTOŚĆ HODOWLANA

kornórki somatyczne	przeżywalność	PPB	PPM
114	109	91	112

POKRÓJ

		Ekstremum 80	90	100	110	120	Ekstremum
KALIBER	110	mały					duży
TYP	124	niepożądany					pożądany
NOGI	127	niepożądane					pożądane
WYMIĘ	139	niepożądane					pożądane
OGÓLNA	119	niepożądana					pożądana
Wysokość w krzyżu	115	niski					wysoki
Głębokość tułowia	98	plytki					głęboki
Szerokość klatki piersiowej	102	wąska					szeroka
Ustawienie zadu	103	uniesiony					spadzisty
Szerokość zadu	109	wąski					szeroki
Nogi tylne - Bok	80	pionowe					podsiebne
Racice	118	długa przekątna					krótka przekątna
Nogi tylne - Tył	114	iksowate					równoległe
W - zawieszenie przednie	133	luźne					mocne
Y - zawieszenie tylne	134	niskie					wysokie
M - więzadło środkowe	104	slabe					mocne
I - położenie	131	niskie					wysokie
Ę - szerokość	115	wąskie					szerokie
Strzyki - ustawienie	111	szerokie					wąskie
Strzyki - długość	103	krótkie					długie
Strzyki - ustawienie tył	101	zewnątrzne					wewnętrzne
Charakter mleczny	108	ordynarny					szlachetny
Kondycja	101	slaba					mocna
Lokomocja	129	slaba					dobra

WYDAJNOŚĆ MATKI

kg mleka	kg tłuszczu	% tłuszczu	kg białka	% białka
14529	562	3.87	499	3.43

CZEKAN MLEK

PL005391462222

Urodzony: 14.12.2018

CHARMING x BALISTO x TWIST

INDEX PF
146

INDEX IE
2422



Hodowca: Mlekoland



PODINDEKSY

produkcyjny	pokroju ogólnego	plodności	ramy ciała	siły mleczności	nóg i racic	wymienia
138	128	98	117	108	118	123

PRODUKCJA		Powt. 72%	Córek 71	Obór 45	
mleko kg	tłuszcz kg	tłuszcz %	białko kg	białko %	indeks prod. kg
1476	48.2	-0.13	48.0	-0.01	144.2

WARTOŚĆ HODOWLANA

kornórki somatyczne	przeżywalność	PPB	PPM
122	109	112	114

POKRÓJ

		Ekstremum 80	90	100	110	120	Ekstremum
KALIBER	111	mały					duży
TYP	113	niepożądany					pożądany
NOGI	120	niepożądane					pożądane
WYMIĘ	125	niepożądane					pożądane
OGÓLNA	112	niepożądana					pożądana
Wysokość w krzyżu	119	niski					wysoki
Głębokość tułowia	90	plytki					głęboki
Szerokość klatki piersiowej	101	wąska					szeroka
Ustawienie zadu	107	uniesiony					spadzisty
Szerokość zadu	115	wąski					szeroki
Nogi tylne - Bok	98	pionowe					podsiebne
Racice	121	długa przekątna					krótka przekątna
Nogi tylne - Tył	110	iksowate					równoległe
W - zawieszenie przednie	119	luźne					mocne
Y - zawieszenie tylne	117	niskie					wysokie
M - więzadło środkowe	105	slabe					mocne
I - położenie	120	niskie					wysokie
Ę - szerokość	113	wąskie					szerokie
Strzyki - ustawienie	104	szerokie					wąskie
Strzyki - długość	112	krótkie					długie
Strzyki - ustawienie tył	93	zewnątrzne					wewnętrzne
Charakter mleczny	111	ordynarny					szlachetny
Kondycja	99	slaba					mocna
Lokomocja	118	slaba					dobra

WYDAJNOŚĆ MATKI

kg mleka	kg tłuszczu	% tłuszczu	kg białka	% białka
14348	559	3.90	512	3.57



WYCENA KONWENCJONALNA



GLADIUS ET SEX

DE0123451708

Urodzony: 15.07.2019

GAZEBO x SUPERHERO x MISSOURI

INDEX PF

141

INDEX IE

2457

NOWOŚĆ



RZG
150
TPI
2884

Hodowca: Kaack GbR



AB
A2A2

PODINDEKSY

produkcyjny	pokroju ogólnego	plodności	ramy ciała	siły mleczności	nóg i racic	wymienia
142	112	92	101	109	107	111

PRODUKCJA

mleko kg	tłuszcz kg	tłuszcz %	białko kg	białko %	indeks prod. kg
1530	63.6	0.01	46.5	-0.04	156.6

WARTOŚĆ HODOWLANA

komórki somatyczne	przeżywalność	PPB	PPM
118	119	98	109

POKRÓJ

		Ekstremum	80	90	100	110	120	Ekstremum
KALIBER	109	mały						duży
TYP	111	niepożądany						pożądany
NOGI	108	niepożądane						pożądane
WYMIĘ	117	niepożądane						pożądane
OGÓLNA	120	niepożądana						pożądana
Wysokość w krzyżu	108	niski						wysoki
Głębokość tułowia	93	plytki						głęboki
Szerokość klatki piersiowej	101	wąska						szeroka
Ustawienie zadu	94	uniesiony						spadzisty
Szerokość zadu	91	wąski						szeroki
Nogi tylne - Bok	74	pionowe						podsiebne
Racice	108	długa przekątna						krótka przekątna
Nogi tylne - Tył	102	iksowate						równoległe
W - zawieszenie przednie	117	luźne						mocne
Y - zawieszenie tylne	114	niskie						wysokie
M - więzadło środkowe	103	słabe						mocne
I - położenie	118	niskie						wysokie
Ę - szerokość	115	wąskie						szerokie
Strzyki - ustawienie	101	szerokie						wąskie
Strzyki - długość	95	krótkie						długie
Strzyki - ustawienie tył	102	zewnątrzne						wewnętrzne
Charakter mleczny	113	ordynarny						szlachetny
Kondycja	98	słaba						mocna
Lokomocja	108	słaba						dobra

WYDAJNOŚĆ MATKI

kg mleka	kg tłuszczu	% tłuszczu	kg białka	% białka
13723	578	4.21	485	3.53

INDEX PF

141

INDEX IE

1572

KZ KERAV ET

PL005516975712

Urodzony: 26.02.2019

KEITH x ALTAHOTROD x GENOMICS

NOWOŚĆ



Hodowca: OHZ Kamieniec Żąbkowski



AB
A1A2

PODINDEKSY

produkcyjny	pokroju ogólnego	plodności	ramy ciała	siły mleczności	nóg i racic	wymienia
135	121	108	112	108	110	120

PRODUKCJA

mleko kg	tłuszcz kg	tłuszcz %	białko kg	białko %	indeks prod. kg
1229	44.5	-0.06	45.2	0.05	135.0

WARTOŚĆ HODOWLANA

komórki somatyczne	przeżywalność	PPB	PPM
104	112	92	108

POKRÓJ

		Ekstremum	80	90	100	110	120	Ekstremum
KALIBER	107	mały						duży
TYP	115	niepożądany						pożądany
NOGI	110	niepożądane						pożądane
WYMIĘ	118	niepożądane						pożądane
OGÓLNA	113	niepożądana						pożądana
Wysokość w krzyżu	114	niski						wysoki
Głębokość tułowia	95	plytki						głęboki
Szerokość klatki piersiowej	95	wąska						szeroka
Ustawienie zadu	108	uniesiony						spadzisty
Szerokość zadu	106	wąski						szeroki
Nogi tylne - Bok	94	pionowe						podsiebne
Racice	113	długa przekątna						krótka przekątna
Nogi tylne - Tył	107	iksowate						równoległe
W - zawieszenie przednie	114	luźne						mocne
Y - zawieszenie tylne	119	niskie						wysokie
M - więzadło środkowe	107	słabe						mocne
I - położenie	113	niskie						wysokie
Ę - szerokość	110	wąskie						szerokie
Strzyki - ustawienie	113	szerokie						wąskie
Strzyki - długość	99	krótkie						długie
Strzyki - ustawienie tył	110	zewnątrzne						wewnętrzne
Charakter mleczny	114	ordynarny						szlachetny
Kondycja	89	słaba						mocna
Lokomocja	107	słaba						dobra

WYDAJNOŚĆ MATKI

kg mleka	kg tłuszczu	% tłuszczu	kg białka	% białka
11193	517	4.62	413	3.69

WYCENA KONWENCJONALNA

KZ CEDRIK

PL005344917762

Urodzony: 25.01.2018

CYRANO x SILVER x GILLESPIY

INDEX PF
138

INDEX IE
1532



TPI
2572

Hodowca: OHZ Kamieniec Żąbkowski



AA
A2A2

PODINDEKSY

produkcyjny	pokroju ogólnego	plodności	ramy ciała	sily mleczności	nóg i racic	wymienia
138	111	101	112	115	120	99

PRODUKCJA

Powt. 94%

Córek 335

Obór 168

mleko kg	tłuszcz kg	tłuszcz %	białko kg	białko %	indeks prod. kg
1264	63.2	0.13	41.2	-0.01	145.7

WARTOŚĆ HODOWLANA

komórki somatyczne	przeżywalność	PPB	PPM
102	122	91	103

POKRÓJ

		Ekstremum	80	90	100	110	120	Ekstremum
KALIBER	111	mały						duży
TYP	111	niepożądany						pożądany
NOGI	123	niepożądane						pożądane
WYMIĘ	101	niepożądane						pożądane
OGÓLNA	110	niepożądana						pożądana
Wysokość w krzyżu	119	niski						wysoki
Głębokość tułowia	122	płytki						głęboki
Szerokość klatki piersiowej	105	wąska						szeroła
Ustawienie zadu	108	uniesiony						spadzisty
Szerokość zadu	107	wąski						szeroła
Nogi tylne - Bok	97	pionowe						podsiebne
Racice	119	długa przekątna						krótka przekątna
Nogi tylne - Tył	125	iksowate						równoległe
W - zawieszanie przednie	96	luźne						mocne
Y - zawieszanie tylne	116	niskie						wysokie
M - więzadło środkowe	95	slabe						mocne
I - położenie	92	niskie						wysokie
Ę - szerokość	121	wąskie						szeroła
Strzyki - ustawienie	96	szeroła						wąskie
Strzyki - długość	105	krótkie						długie
Strzyki - ustawienie tył	98	zewnątrzne						wewnętrzne
Charakter mleczny	113	ordynarny						szlachetny
Kondycja	98	slaba						mocna
Lokomocja	110	slaba						dobra

WYDAJNOŚĆ MATKI

kg mleka	kg tłuszczu	% tłuszczu	kg białka	% białka
13767	566	4.11	441	3.21

BROKER ST

PL005406357819

Urodzony: 30.03.2017

BASTA x MOGUL x SHOTTLE

INDEX PF
135

INDEX IE
1965



TPI
2336

Hodowca: GR Stanisław Żochowski



BB
A2A2

PODINDEKSY

produkcyjny	pokroju ogólnego	plodności	ramy ciała	sily mleczności	nóg i racic	wymienia
128	109	120	100	99	108	108

PRODUKCJA

Powt. 97%

Córek 600

Obór 298

mleko kg	tłuszcz kg	tłuszcz %	białko kg	białko %	indeks prod. kg
989	33.6	-0.08	38.7	0.07	110.9

WARTOŚĆ HODOWLANA

komórki somatyczne	przeżywalność	PPB	PPM
123	103	104	107

POKRÓJ

		Ekstremum	80	90	100	110	120	Ekstremum
KALIBER	92	mały						duży
TYP	95	niepożądany						pożądany
NOGI	102	niepożądane						pożądane
WYMIĘ	114	niepożądane						pożądane
OGÓLNA	104	niepożądana						pożądana
Wysokość w krzyżu	93	niski						wysoki
Głębokość tułowia	97	płytki						głęboki
Szerokość klatki piersiowej	111	wąska						szeroła
Ustawienie zadu	96	uniesiony						spadzisty
Szerokość zadu	99	wąski						szeroła
Nogi tylne - Bok	76	pionowe						podsiebne
Racice	108	długa przekątna						krótka przekątna
Nogi tylne - Tył	108	iksowate						równoległe
W - zawieszanie przednie	119	luźne						mocne
Y - zawieszanie tylne	104	niskie						wysokie
M - więzadło środkowe	91	slabe						mocne
I - położenie	115	niskie						wysokie
Ę - szerokość	98	wąskie						szeroła
Strzyki - ustawienie	100	szeroła						wąskie
Strzyki - długość	85	krótkie						długie
Strzyki - ustawienie tył	84	zewnątrzne						wewnętrzne
Charakter mleczny	95	ordynarny						szlachetny
Kondycja	105	slaba						mocna
Lokomocja	112	slaba						dobra

WYDAJNOŚĆ MATKI

kg mleka	kg tłuszczu	% tłuszczu	kg białka	% białka
12702	694	5.47	513	4.04



WYCENA KONWENCJONALNA



DEBO-PERS

PL005345378456

Urodzony: 13.07.2017

PLAYBOY x SLEEMAN x MAXWELL

INDEX PF
135

INDEX IE
1567



Hodowca: OHZ Dębówka



AB
A1A2

PODINDEKSY

produkcyjny	pokroju ogólnego	plodności	ramy ciała	siły mleczności	nóg i racic	wymienia
132	117	103	101	105	106	119

PRODUKCJA

Powt. 84% Córka 87 Obór 63

mleko kg	tłuszcz kg	tłuszcz %	białko kg	białko %	indeks prod. kg
841	43.3	0.10	40.8	0.15	124.9

WARTOŚĆ HODOWLANA

komórki somatyczne	przeżywalność	PPB	PPM
114	100	95	84

POKRÓJ

		Ekstremum	80	90	100	110	120	Ekstremum
KALIBER	110	mały						duży
TYP	115	niepożądany						pożądany
NOGI	104	niepożądane						pożądane
WYMIĘ	119	niepożądane						pożądane
OGÓLNA	113	niepożądana						pożądana
Wysokość w krzyżu	108	niski						wysoki
Głębokość tułowia	95	plytki						głęboki
Szerokość klatki piersiowej	98	wąska						szeroka
Ustawienie zadu	89	uniesiony						spadzisty
Szerokość zadu	114	wąski						szeroki
Nogi tylne - Bok	108	pionowe						podsiebne
Racice	108	długa przekątna						krótka przekątna
Nogi tylne - Tył	96	iksowate						równoległe
W - zawieszanie przednie	118	luźne						mocne
Y - zawieszanie tylne	120	niskie						wysokie
M - więzadło środkowe	100	slabe						mocne
I - położenie	112	niskie						wysokie
Ę - szerokość	114	wąskie						szerokie
Strzyki - ustawienie	113	szerokie						wąskie
Strzyki - długość	89	krótkie						długie
Strzyki - ustawienie tył	107	zewnątrzne						wewnętrzne
Charakter mleczny	109	ordynarny						szlachetny
Kondycja	95	slaba						mocna
Lokomocja	108	slaba						dobra

WYDAJNOŚĆ MATKI

kg mleka	kg tłuszczu	% tłuszczu	kg białka	% białka
16092	526	3.27	547	3.40

SEZUAN ET SEX

DE1305754993

Urodzony: 23.11.2018

SUPREME x BATTLECRY x ANTON

INDEX PF
135

INDEX IE
2176



Hodowca: Rainer u. Chr. Mann Gbr



BB
A2A2

PODINDEKSY

produkcyjny	pokroju ogólnego	plodności	ramy ciała	siły mleczności	nóg i racic	wymienia
129	114	97	108	110	106	112

PRODUKCJA

Powt. 85% Córka 397 Obór 93

mleko kg	tłuszcz kg	tłuszcz %	białko kg	białko %	indeks prod. kg
634	41.8	0.19	35.5	0.17	112.8

WARTOŚĆ HODOWLANA

komórki somatyczne	przeżywalność	PPB	PPM
134	110	114	100

POKRÓJ

		Ekstremum	80	90	100	110	120	Ekstremum
KALIBER	106	mały						duży
TYP	109	niepożądany						pożądany
NOGI	108	niepożądane						pożądane
WYMIĘ	116	niepożądane						pożądane
OGÓLNA	118	niepożądana						pożądana
Wysokość w krzyżu	106	niski						wysoki
Głębokość tułowia	105	plytki						głęboki
Szerokość klatki piersiowej	108	wąska						szeroka
Ustawienie zadu	103	uniesiony						spadzisty
Szerokość zadu	103	wąski						szeroki
Nogi tylne - Bok	91	pionowe						podsiebne
Racice	111	długa przekątna						krótka przekątna
Nogi tylne - Tył	98	iksowate						równoległe
W - zawieszanie przednie	118	luźne						mocne
Y - zawieszanie tylne	113	niskie						wysokie
M - więzadło środkowe	106	slabe						mocne
I - położenie	114	niskie						wysokie
Ę - szerokość	109	wąskie						szerokie
Strzyki - ustawienie	103	szerokie						wąskie
Strzyki - długość	103	krótkie						długie
Strzyki - ustawienie tył	111	zewnątrzne						wewnętrzne
Charakter mleczny	110	ordynarny						szlachetny
Kondycja	99	slaba						mocna
Lokomocja	106	slaba						dobra

WYDAJNOŚĆ MATKI

kg mleka	kg tłuszczu	% tłuszczu	kg białka	% białka
16879	569	3.37	521	3.09

BUHAJE TOP - 5

NAJWYŻSZY INDEKS GZW	
BUHAJ	GZW
HEISS	147
HOLEINONE	142
SUNSTAR	142
MIRACLE Pp*	141
HAYWARD SEX	141

MISTRZOWIE PRODUKCJI MLEKA		
BUHAJ	GZW	MLEKO KG
SUNSTAR	142	1481
HOLEINONE	142	1413
HIGHER	137	1226
HEISS	147	1184
SAROTTI	134	1138

MISTRZOWIE ŁATWYCH PORODÓW		
BUHAJ	GZW	ŁATWOŚĆ PORODÓW
SAROTTI	134	117
HOLEINONE	142	112
HAYWARD SEX	141	111
HUML	135	111
SIRI	132	111

MISTRZOWIE FITNESS		
BUHAJ	GZW	FITNESS
MIRACLE Pp*	141	127
HITACHI	137	122
WUSCHEL P*S	129	122
HEISS	147	121
WEDL	134	121

MISTRZOWIE SEROWARSTWA			
BUHAJ	CASK	B-KAZEINA	INDEKS MW
SUNSTAR	AB	A2A2	132
HAYWARD SEX	AB	A2A2	128
HEISS	AB	A2A2	126
SUNSHINE SEX	AB	A2A2	125
MONOPOLY P*S	AB	A2A2	120

MISTRZOWIE MIĘSNOŚCI		
BUHAJ	GZW	INDEKS FW
HOLEINONE	142	123
HEISS	147	122
SAROTTI	134	121
MONOPOLY P*S	135	119
WALPURGIS Pp	136	117

MISTRZOWIE DŁUGOWIECZNOŚCI		
BUHAJ	GZW	DŁUGOWIECZNOŚĆ
HEISS	147	129
MIRACLE Pp*	141	123
WALPURGIS Pp	136	122
HIGHER	137	121
MONOPOLY P*S	135	119

MISTRZOWIE KOMÓREK SOMATYCZNYCH		
BUHAJ	GZW	DŁUGOWIECZNOŚĆ
WUSCHEL P*S	129	129
WEDL	134	125
MIRACLE Pp*	141	123
HAYWARD SEX	141	123
MCGYWER	137	121



RANKING BUHAJÓW RASY SIMENTALSKIEJ - ocena grudnia 2023

Lp.	Nazwa buhajaja	Numer buhajaja	Ojciec	NA JAŁÓWKI	Rodzaj wyceny	Indeks GZW	Kappa-kazeina	Beta-kazeina	Bezrożność	CECHY PRODUKCYJNE						MIĘSNOŚĆ										CECHY FUNKCJONALNE										POKRÓJ				Hodowca
										MW ind. mleczny	MLEKO [KG]	TŁUSZCZ [KG]	% TŁUSZCZ	BIAŁKO [KG]	% BIAŁKO	FW ind. mięsny	Przyrosty netto	Zawartość mięsa	Klasa handlowa	Fitness	Szyb. oddaw. mleka	Wytrwałość laktacji	Kom. somatyczne	Długowieczność	Płodność	Zdrow. wymienia	Łatwość porod. Kp	Łatwość por - cz.m.	Żywytność cieląt	Wart. ekologiczna	KALIBER	UMIĘŚNIENIE	NOGI	WYMIĘ						
1	HEISS	DE0957165910	HASHTAG		G	147	AB	A2A2			126	1184	36	-0,14	36	-0,06	122	116	125	109	121	124	106	107	129	108	111	105	109	106	146	97	104	111	124	Bürger Dieter Gbr				
2	HOLEINONE	DE0956869622	HASHTAG		J	142	AA	A2A2			130	1413	39	-0,21	44	-0,07	123	124	121	110	111	106	103	109	115	102	108	112	104	106	134	112	104	111	106	Estelmann Hans und Maria				
3	SUNSTAR	DE0957212635	SUNRISE		G	142	AB	A2A2			132	1481	47	-0,15	44	-0,09	117	120	104	118	111	116	117	103	105	108	102	102	111	104	132	111	110	93	106	Meyer Harald				
4	MIRACLE Pp*	DE0956988313	MAJESTIX		G	141	AA	A1A2	Pp		123	963	37	-0,04	28	-0,06	113	117	110	107	127	95	103	123	123	117	121	104	103	110	140	101	105	111	121	Lang G. & J. Gbr				
5	HAYWARD SEX	DE0956373476	HASHTAG		J	141	AB	A2A2			128	1137	39	-0,09	39	-0,01	116	117	114	108	118	97	103	123	114	104	122	111	106	108	134	106	101	107	108	Kress Helmut & Matthias				
6	SUNSHINE SEX	DE0955642886	SISYPHUS		J	138	AB	A2A2			125	377	49	+0,39	24	+0,13	109	102	108	109	119	120	109	112	115	113	109	109	104	112	132	96	106	101	106	Gmeiner Wolfgang				
7	MCGYWER	DE0954344202	MACBET		T	137	AA	A1A2			121	1038	42	-0,01	23	-0,15	108	108	109	102	118	99	112	121	115	105	106	103	108	138	111	92	123	126	Frank Johannes					
8	HIGHER	DE0956431139	HASHTAG		G	137	AA	A2A2			126	1226	39	-0,13	35	-0,09	111	123	109	100	113	110	100	112	121	99	113	99	102	105	130	102	123	110	116	Gartner Georg				
9	HITACHI	DE0817941794	HIROTO		G	137	AA	A1A2			125	976	40	-0,01	31	-0,04	105	107	106	99	122	107	99	117	114	119	115	105	104	110	132	110	126	115	121	Berger Alfred				
10	WALPURGIS Pp	DE0956265612	WAALKES		G	136	AA	A1A1	Pp		118	826	34	+0,00	19	-0,11	117	118	112	112	118	113	97	111	122	106	115	104	114	105	129	105	100	102	108	Thaller Franz				
11	MONOPOLY P*S	DE0953347849	MANOLO		T	135	AB	A2A2	P*S		120	950	21	-0,20	34	+0,00	119	115	121	107	114	86	113	112	119	100	111	101	104	107	133	110	109	113	113	Kaltner Gbr				
12	HUML	AT848045474	HASHTAG		J	135	AA	A2A2			122	1076	33	-0,13	30	-0,09	115	119	114	105	112	124	93	100	111	111	100	111	109	115	130	106	94	107	112	Schrems Hubert				
13	WEDL	DE0956272804	WETTNER		G	134	AA	A1A2			121	868	30	-0,07	28	-0,03	109	100	106	111	121	96	110	125	115	106	123	101	109	107	130	97	106	103	106	Import Niemy				
14	SAROTTI	DE0956863136	SIDO		J	134	AA	A2A2			126	1138	47	-0,01	30	-0,11	121	116	118	114	107	110	96	118	94	105	117	117	96	109	124	97	98	99	99	Import Niemy				
15	SIRI	DE0956869519	SPECTER		J	132	AB	A1A2			120	864	36	-0,01	24	-0,08	114	116	112	105	112	110	107	114	114	98	113	111	102	109	128	93	96	105	101	Import Niemy				
16	MCFLY Pp**	DE0954507053	MCDRIVE		T	130	AA	A1A2	Pp		125	1252	30	-0,24	40	-0,05	111	114	107	106	107	102	96	115	105	105	114	103	106	92	120	105	106	93	103	Busch Gbr				
17	MADOC Pp	AT1718843574	VIDI		J	130	AB	A1A2	Pp		119	945	23	-0,19	30	-0,04	103	103	99	105	120	106	116	110	111	113	114	110	104	105	130	97	111	108	112	Schmideder Karin und Alois				
18	VAN VEEN Pp	DE0955675519	VIDI		G	129	AB	A1A2	Pp		121	663	29	+0,01	30	+0,07	112	111	109	108	114	98	100	117	106	112	117	105	101	98	120	118	115	105	98	Import Niemy				
19	WUHU	DE0956083104	WUHUDLER		G	129	AA	A1A2			123	1020	35	-0,09	31	-0,06	102	102	98	105	113	123	112	108	112	112	107	97	104	91	129	109	105	113	120	Straubinger Richard				
20	WAHRHEIT SEX!	DE0955870760	WUESTENSOHN		G	129	AB	A1A2			121	1081	28	-0,18	31	-0,08	103	115	92	104	116	97	105	118	113	107	118	108	101	103	122	101	114	90	109	Meichelböck Andreas				
21	WUSCHEL P*S	DE0956763707			J	129	AA	A1A2	P*S		116	672	23	-0,06	23	-0,01	104	101	103	103	122	105	112	129	117	106	128	110	101	100	128	106	103	110	110	Knorr Josef				
22	ERNST	DE0956370507	EPHRAIM		G	128	AB	A2A2			119	570	33	+0,11	21	+0,01	112	108	111	108	110	116	101	101	112	105	103	96	103	107	125	108	96	102	109	Import Niemy				
23	IRREMILK Pp	DE0956005727	IRREGUT		J	125	AA	A2A2	Pp		132	949	58	+0,20	36	+0,03	106	119	98	104	95	90	101	98	95	98	109	95	105	112	98	103	91	96	Löhlein Gbr Josef					
24	WEX	DE0956110546	WRESTLER		G	125	AA	A1A2			115	938	14	-0,28	27	-0,07	100	98	98	101	119	98	117	114	116	105	114	106	107	129	99	100	109	109	Import Niemy					
25	VIELSPASS Pp	DE0956410811	VIDI		J	122	AA	A1A2	Pp		115	884	23	-0,16	19	-0,14	99	95	103	97	113	103	115	107	112	102	106	110	100	116	123	108	111	108	115	Import Niemy				

Indeks GZW - indeks ogólny (produkcyjno-funkcyjny)

* nasienie dostępne w późniejszym terminie

** nasienie dostępne do wyczerpania zapasów

najlepszy buhaj w poszczególnym segmencie

top w wybranej opcji

nowość

Wyższa skuteczność zapłodnienia

! - nasienie dostępne tylko w wersji sekwencyjnej

HEISS

DE0957165910

Urodzony: 14.07.2021

HASHTAG x DELL x VANSTEIN

INDEX gGZW

147



Hodowca: Bürger Dieter Gbr

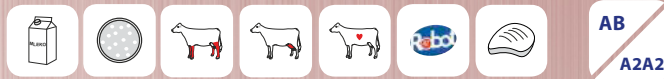

AB
A2A2

ZDROWIE

fitness	szybkość oddawania mleka	wytrwałość laktacji	zawartość kom. somatycznych	długowieczność	plodność
121	124	106	107	129	108

MLEKO

mleko kg	tłuszcz kg	tłuszcz %	białko kg	białko %	indeks dla cech mlecznych (MW)
1184	36	-0.14	36	-0.06	126

MIĘSO

przyrosty netto	zawartość mięsa w tuszy	klasa handlowa	indeks dla cech mięsnych (FW)
116	125	109	122

POKRÓJ

		Ekstremum	80	90	100	110	120	Ekstremum
Kaliber	97	mały						duży
Umięśnienie	104	slabe						mocne
Nogi	111	slabe						mocne
Wymię	124	niepożądane						pożądane
Wysokość w krzyżu	99	niska						wysoka
Długość zadu	100	krótki						długi
Szerokość zadu	95	wąski						szeroki
Głębokość klatki piers.	94	plytka						głęboka
Ustawienie zadu	90	uniesiony						spadzisty
Ustaw. stawu skok.	95	pionowy						szablasy
Konstytucja stawu skok.	113	limfatyczna						sucha
Pęcina	102	miękką						spionowana
Piętka	105	niska						wysoka
Dł. przed. ćwiartek wym.	101	krótkie						długie
Dł. tylnych ćwiartek wym.	103	krótkie						długie
Zawiesz. przednie wym.	109	niskie						wysokie
Więzadło środkowe	112	slabe						mocne
Głębokość wymienia	115	głębokie						plytkie
Długość strzyków	86	krótkie						długie
Grubość strzyków	88	ciemkie						grube
Rozm. strzyków przednich	115	zewnątrz						wewnątrz
Rozm. strzyków tylnych	117	zewnątrz						wewnątrz
Ustaw. strzyków tylnych	117	na zewnątrz						do wewnątrz
Czystość wymienia	105	przystrzyki						czyste wymię

CECHY PRZEBIEGU PORODÓW

komponent ojcowski	komponent matczyzny	porody
105	109	normalne

HOLEINONE

DE0956869622

Urodzony: 17.01.2022

HASHTAG x WOBBLER x HUMPET

INDEX gGZW

142



Hodowca: Estelmann Hans i Maria



AA
A2A2

ZDROWIE

fitness	szybkość oddawania mleka	wytrwałość laktacji	zawartość kom. somatycznych	długowieczność	plodność
111	106	103	109	115	102

MLEKO

mleko kg	tłuszcz kg	tłuszcz %	białko kg	białko %	indeks dla cech mlecznych (MW)
1413	39	-0.21	44	-0.07	130

MIĘSO

przyrosty netto	zawartość mięsa w tuszy	klasa handlowa	indeks dla cech mięsnych (FW)
124	121	110	123

POKRÓJ

		Ekstremum	80	90	100	110	120	Ekstremum
Kaliber	112	mały						duży
Umięśnienie	104	slabe						mocne
Nogi	111	slabe						mocne
Wymię	106	niepożądane						pożądane
Wysokość w krzyżu	114	niska						wysoka
Długość zadu	111	krótki						długi
Szerokość zadu	101	wąski						szeroki
Głębokość klatki piers.	105	plytka						głęboka
Ustawienie zadu	105	uniesiony						spadzisty
Ustaw. stawu skok.	106	pionowy						szablasy
Konstytucja stawu skok.	111	limfatyczna						sucha
Pęcina	104	miękką						spionowana
Piętka	107	niska						wysoka
Dł. przed. ćwiartek wym.	105	krótkie						długie
Dł. tylnych ćwiartek wym.	104	krótkie						długie
Zawiesz. przednie wym.	100	niskie						wysokie
Więzadło środkowe	102	slabe						mocne
Głębokość wymienia	103	głębokie						plytkie
Długość strzyków	97	krótkie						długie
Grubość strzyków	93	ciemkie						grube
Rozm. strzyków przednich	90	zewnątrz						wewnątrz
Rozm. strzyków tylnych	95	zewnątrz						wewnątrz
Ustaw. strzyków tylnych	99	na zewnątrz						do wewnątrz
Czystość wymienia	102	przystrzyki						czyste wymię

CECHY PRZEBIEGU PORODÓW

komponent ojcowski	komponent matczyzny	porody
112	104	łatwe



RASA SIMENTALSKA



SUNSTAR

DE0957212635

Urodzony: 08.12.2021

SUNRISE x HURAXDAX x WATTMEER

INDEX gGZW

142



Hodowca: Meyer Harald



AB
A2A2

ZDROWIE

fitness	szybkość oddawania mleka	wytrwałość laktacji	zawartość kom. somatycznych	długowieczność	plodność
111	116	117	103	105	108

MLEKO

mleko kg	tłuszcz kg	tłuszcz %	białko kg	białko %	indeks dla cech mlecznych (MW)
1481	47	-0.15	44	-0.09	132

MIĘSO

przyrosty netto	zawartość mięsa w tuszy	klasa handlowa	indeks dla cech mięsnych (FW)
120	104	118	117

POKRÓJ

		Ekstremum	80	90	100	110	120	Ekstremum
Kaliber	111	mały						duży
Umięśnienie	110	slabe						mocne
Nogi	93	slabe						mocne
Wymię	106	niepożądane						pożądane
Wysokość w krzyżu	112	niska						wysoka
Długość zadu	108	krótki						długi
Szerokość zadu	111	wąski						szeroki
Głębokość klatki piers.	111	plytka						głęboka
Ustawienie zadu	109	uniesiony						spadzisty
Ustaw. stawu skok.	102	pionowy						szablasy
Konstytucja stawu skok.	83	limfatyczna						sucha
Pęcina	106	miękką						spionowana
Piętka	105	niska						wysoka
Dł. przed. ćwiartek wym.	107	krótkie						długie
Dł. tylnych ćwiartek wym.	109	krótkie						długie
Zawiesz. przednie wym.	101	niskie						wysokie
Więzadło środkowe	113	slabe						mocne
Głębokość wymienia	90	głębokie						plytkie
Długość strzyków	94	krótkie						długie
Grubość strzyków	98	ciennie						grube
Rozm. strzyków przednich	110	zewnątrz						wewnątrz
Rozm. strzyków tylnych	112	zewnątrz						wewnątrz
Ustaw. strzyków tylnych	116	na zewnątrz						do wewnątrz
Czystość wymienia	104	przystrzyki						czyste wymię

CECHY PRZEBIEGU PORODÓW

komponent ojcowski	komponent matczyzny	porody
102	111	normalne

MIRACLE Pp

DE0956988313

Urodzony: 15.11.2021

MAJESTIX P*^s x WELTMACHT x IMPERATIV

INDEX gGZW

141



Hodowca: Lang G. & J. Gbr



AA
A1A2

ZDROWIE

fitness	szybkość oddawania mleka	wytrwałość laktacji	zawartość kom. somatycznych	długowieczność	plodność
127	95	103	123	123	117

MLEKO

mleko kg	tłuszcz kg	tłuszcz %	białko kg	białko %	indeks dla cech mlecznych (MW)
963	37	-0.04	28	-0.06	123

MIĘSO

przyrosty netto	zawartość mięsa w tuszy	klasa handlowa	indeks dla cech mięsnych (FW)
117	110	107	113

POKRÓJ

		Ekstremum	80	90	100	110	120	Ekstremum
Kaliber	101	mały						duży
Umięśnienie	105	slabe						mocne
Nogi	111	slabe						mocne
Wymię	121	niepożądane						pożądane
Wysokość w krzyżu	102	niska						wysoka
Długość zadu	102	krótki						długi
Szerokość zadu	102	wąski						szeroki
Głębokość klatki piers.	96	plytka						głęboka
Ustawienie zadu	104	uniesiony						spadzisty
Ustaw. stawu skok.	95	pionowy						szablasy
Konstytucja stawu skok.	104	limfatyczna						sucha
Pęcina	113	miękką						spionowana
Piętka	104	niska						wysoka
Dł. przed. ćwiartek wym.	107	krótkie						długie
Dł. tylnych ćwiartek wym.	99	krótkie						długie
Zawiesz. przednie wym.	106	niskie						wysokie
Więzadło środkowe	109	slabe						mocne
Głębokość wymienia	117	głębokie						plytkie
Długość strzyków	93	krótkie						długie
Grubość strzyków	87	ciennie						grube
Rozm. strzyków przednich	101	zewnątrz						wewnątrz
Rozm. strzyków tylnych	103	zewnątrz						wewnątrz
Ustaw. strzyków tylnych	114	na zewnątrz						do wewnątrz
Czystość wymienia	100	przystrzyki						czyste wymię

CECHY PRZEBIEGU PORODÓW

komponent ojcowski	komponent matczyzny	porody
104	103	normalne

HAYWARD SEX

DE0956373476

Urodzony: 23.05.2021

HASHTAG x WABAN x MANIGO

INDEX gGZW

141

SUNSHINE SEX

DE0955642886

Urodzony: 11.08.2020

SISYPHUS x WABAN x IVAN

INDEX gGZW

138



NA JAŁÓWKI

Luza Noll



NA JAŁÓWKI

KeLeKi

Hodowca: Kress Helmut & Matthias



AB
A2A2

ZDROWIE

fitness	szybkość oddawania mleka	wytrwałość laktacji	zawartość kom. somatycznych	długowieczność	plodność
118	97	103	123	114	104

MLEKO

mleko kg	tłuszcz kg	tłuszcz %	białko kg	białko %	indeks dla cech mlecznych (MW)
1137	39	-0.09	39	-0.01	128

MIĘSO

przyrosty netto	zawartość mięsa w tuszy	klasa handlowa	indeks dla cech mięsnych (FW)
117	114	108	116

POKRÓJ

		Ekstremum	80	90	100	110	120	Ekstremum
Kaliber	106	mały						duży
Umięśnienie	101	słabe						mocne
Nogi	107	słabe						mocne
Wymię	108	niepożądane						pożądane
Wysokość w krzyżu	111	niska						wysoka
Długość zadu	103	krótki						długi
Szerokość zadu	98	wąski						szeroki
Głębokość klatki piers.	98	płytka						głęboka
Ustawienie zadu	98	uniesiony						spadzisty
Ustaw. stawu skok.	93	pionowy						szablasy
Konstytucja stawu skok.	104	limfatyczna						sucha
Pęcina	102	miękką						spionowana
Piętka	111	niska						wysoka
Dł. przed. ćwiartek wym.	92	krótkie						długie
Dł. tylnych ćwiartek wym.	109	krótkie						długie
Zawiesz. przednie wym.	96	niskie						wysokie
Więzadło środkowe	105	słabe						mocne
Głębokość wymienia	115	głębokie						płytkie
Długość strzyków	108	krótkie						długie
Grubość strzyków	104	cienkie						grube
Rozm. strzyków przednich	96	zewnątrz						wewnątrz
Rozm. strzyków tylnych	96	zewnątrz						wewnątrz
Ustaw. strzyków tylnych	96	na zewnątrz						do wewnątrz
Czystość wymienia	102	przystrzyki						czyste wymię

CECHY PRZEBIEGU PORODÓW

komponent ojcowski	komponent matczyzny	porody
111	106	łatwe

Hodowca: Gmeiner Wolfgang



AB
A2A2

ZDROWIE

fitness	szybkość oddawania mleka	wytrwałość laktacji	zawartość kom. somatycznych	długowieczność	plodność
119	120	109	112	115	113

MLEKO

mleko kg	tłuszcz kg	tłuszcz %	białko kg	białko %	indeks dla cech mlecznych (MW)
377	49	0.39	24	0.13	125

MIĘSO

przyrosty netto	zawartość mięsa w tuszy	klasa handlowa	indeks dla cech mięsnych (FW)
102	108	109	109

POKRÓJ

		Ekstremum	80	90	100	110	120	Ekstremum
Kaliber	96	mały						duży
Umięśnienie	106	słabe						mocne
Nogi	101	słabe						mocne
Wymię	106	niepożądane						pożądane
Wysokość w krzyżu	97	niska						wysoka
Długość zadu	94	krótki						długi
Szerokość zadu	97	wąski						szeroki
Głębokość klatki piers.	96	płytka						głęboka
Ustawienie zadu	104	uniesiony						spadzisty
Ustaw. stawu skok.	105	pionowy						szablasy
Konstytucja stawu skok.	102	limfatyczna						sucha
Pęcina	94	miękką						spionowana
Piętka	103	niska						wysoka
Dł. przed. ćwiartek wym.	95	krótkie						długie
Dł. tylnych ćwiartek wym.	101	krótkie						długie
Zawiesz. przednie wym.	106	niskie						wysokie
Więzadło środkowe	107	słabe						mocne
Głębokość wymienia	105	głębokie						płytkie
Długość strzyków	97	krótkie						długie
Grubość strzyków	104	cienkie						grube
Rozm. strzyków przednich	97	zewnątrz						wewnątrz
Rozm. strzyków tylnych	103	zewnątrz						wewnątrz
Ustaw. strzyków tylnych	108	na zewnątrz						do wewnątrz
Czystość wymienia	101	przystrzyki						czyste wymię

CECHY PRZEBIEGU PORODÓW

komponent ojcowski	komponent matczyzny	porody
109	104	łatwe



RASA SIMENTALSKA



MCGYVER

DE0954344202

Urodzony: 03.11.2018

MACBETH x HURLY x WILDWEST

INDEX gGZW

137

NOWOŚĆ



KeLeKi



AA

A1A2

Hodowca: Frank Johannes

ZDROWIE

fitness	szybkość oddawania mleka	wytrwałość laktacji	zawartość kom. somatycznych	długowieczność	plodność
118	99	112	121	115	105

MLEKO

mleko kg	tłuszcz kg	tłuszcz %	białko kg	białko %	indeks dla cech mlecznych (MW)
1038	42	-0,01	23	-0,15	121

MIĘSO

przyrosty netto	zawartość mięsa w tuszy	klasa handlowa	indeks dla cech mięsnych (FW)
108	109	102	108

POKRÓJ

		Ekstremum	80	90	100	110	120	Ekstremum
Kaliber	111	mały						duży
Umięśnienie	92	ślabe						mocne
Nogi	123	ślabe						mocne
Wymię	126	niepożądane						pożądane
Wysokość w krzyżu	115	niska						wysoka
Długość zadu	106	krótki						długi
Szerokość zadu	90	wąski						szersoki
Głębokość klatki piers.	111	plytka						głęboka
Ustawienie zadu	98	uniesiony						spadzysty
Ustaw. stawu skok.	105	pionowy						szablasy
Konstytucja stawu skok.	122	limfatyczna						sucha
Pęcina	105	miękką						spionowana
Piętka	103	niska						wysoka
Dł. przed. ćwiartek wym.	110	krótkie						długie
Dł. tylnych ćwiartek wym.	106	krótkie						długie
Zawiesz. przednie wym.	113	niskie						wysokie
Więzadło środkowe	113	ślabe						mocne
Głębokość wymienia	117	głębokie						plytkie
Długość strzyków	83	krótkie						długie
Grubość strzyków	89	ciennie						grube
Rozm. strzyków przednich	108	zewnątrz						wewnątrz
Rozm. strzyków tylnych	97	zewnątrz						wewnątrz
Ustaw. strzyków tylnych	95	na zewnątrz						do wewnątrz
Czystość wymienia	101	przystyki						czyste wymię

CECHY PRZEBIEGU PORODÓW

komponent ojcowski	komponent matczyzny	porody
106	103	normalne



KeLeKi

córka Mogyvera: Gulia 938

RASA SIMENTALSKA

HIGHER

DE0956431139

Urodzony: 14.05.2021

HASHTAG x EVERSUN x RALDI

INDEX gGZW

137



Hodowca: Gartner Georg

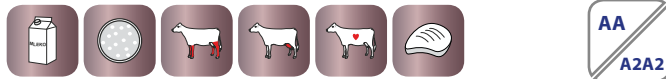

ZDROWIE					
fitness	szybkość oddawania mleka	wytrwałość laktacji	zawartość kom. somatycznych	długowieczność	plodność
113	110	100	112	121	99

MLEKO					
mleko kg	tłuszcz kg	tłuszcz %	białko kg	białko %	indeks dla cech mlecznych (MW)
1226	39	-0,13	35	-0,09	126

MIĘSO			
przyrosty netto	zawartość mięsa w tuszy	klasa handlowa	indeks dla cech mięsnych (FW)
123	109	100	111

	Ekstremum	80 90 100 110 120					Ekstremum
		mały				duży	
Kaliber	102						
Umięśnienie	96						
Nogi	110						
Wymię	116						
Wysokość w krzyżu	104						
Długość zadu	102						
Szerokość zadu	100						
Głębokość klatki piers.	99						
Ustawienie zadu	84						
Ustaw. stawu skok.	95						
Konstytucja stawu skok.	101						
Pęcina	103						
Piętka	110						
Dł. przed. ćwiartek wym.	96						
Dł. tylnych ćwiartek wym.	106						
Zawiesz. przednie wym.	109						
Więzadło środkowe	107						
Głębokość wymienia	115						
Długość strzyków	82						
Grubość strzyków	87						
Rozm. strzyków przednich	100						
Rozm. strzyków tylnych	98						
Ustaw. strzyków tylnych	103						
Czystość wymienia	105						

CECHY PRZEBIEGU PORODÓW		
komponent ojcowski	komponent matczyzny	porody
99	102	normalne

HITACHI

DE0817941794

Urodzony: 22.03.2022

HIROTO x GIORGIO x HUTERA

INDEX gGZW

137



Hodowca: Berger Alfred

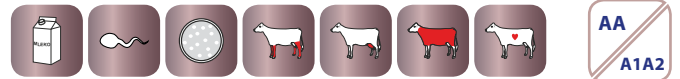

ZDROWIE					
fitness	szybkość oddawania mleka	wytrwałość laktacji	zawartość kom. somatycznych	długowieczność	plodność
122	107	99	117	114	119

MLEKO					
mleko kg	tłuszcz kg	tłuszcz %	białko kg	białko %	indeks dla cech mlecznych (MW)
976	40	-0,01	31	-0,04	125

MIĘSO			
przyrosty netto	zawartość mięsa w tuszy	klasa handlowa	indeks dla cech mięsnych (FW)
107	106	99	105

	Ekstremum	80 90 100 110 120					Ekstremum
		mały				duży	
Kaliber	110						
Umięśnienie	108						
Nogi	115						
Wymię	121						
Wysokość w krzyżu	112						
Długość zadu	109						
Szerokość zadu	108						
Głębokość klatki piers.	105						
Ustawienie zadu	83						
Ustaw. stawu skok.	86						
Konstytucja stawu skok.	108						
Pęcina	109						
Piętka	101						
Dł. przed. ćwiartek wym.	114						
Dł. tylnych ćwiartek wym.	119						
Zawiesz. przednie wym.	121						
Więzadło środkowe	110						
Głębokość wymienia	104						
Długość strzyków	94						
Grubość strzyków	86						
Rozm. strzyków przednich	101						
Rozm. strzyków tylnych	107						
Ustaw. strzyków tylnych	111						
Czystość wymienia	103						

CECHY PRZEBIEGU PORODÓW		
komponent ojcowski	komponent matczyzny	porody
105	104	normalne



RASA SIMENTALSKA



WALPURGIS Pp

DE0956265612

Urodzony: 16.04.2021

WAALKES Pp x HAMMELBURG x ROUND UP

INDEX gGZW

136



Cyto FLOW

Hodowca: Franz Thaller

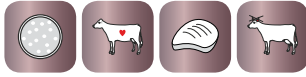

AA
A1A1

ZDROWIE					
fitness	szybkość oddawania mleka	wytrwałość laktacji	zawartość kom. somatycznych	długowieczność	plodność
118	113	97	111	122	106

MLEKO					
mleko kg	tłuszcz %	tłuszcz %	białko kg	białko %	indeks dla cech mlecznych (MW)
826	34	0,00	19	-0,11	118

MIĘSO			
przyrosty netto	zawartość mięsa w tuszy	klasa handlowa	indeks dla cech mięsnych (FW)
118	112	112	117

POKRÓJ								
		Ekstremum	80	90	100	110	120	Ekstremum
Kaliber	105	mały						duży
Umięśnienie	100	slabe						mocne
Nogi	102	slabe						mocne
Wymię	108	niepożądane						pożądane
Wysokość w krzyżu	106	niska						wysoka
Długość zadu	107	krótki						długi
Szerokość zadu	99	wąski						szeroki
Głębokość klatki piers.	103	plytka						głęboka
Ustawienie zadu	103	uniesiony						spadzisty
Ustaw. stawu skok.	113	pionowy						szablasy
Konstytucja stawu skok.	107	limfatyczna						sucha
Pęcina	101	miękka						spionowana
Piętka	105	niska						wysoka
Dł. przed. ćwiartek wym.	96	krótkie						długie
Dł. tylnych ćwiartek wym.	102	krótkie						długie
Zawiesz. przednie wym.	104	niskie						wysokie
Więzadło środkowe	103	slabe						mocne
Głębokość wymienia	109	głębokie						plytkie
Długość strzyków	98	krótkie						długie
Grubość strzyków	95	ciennie						grube
Rozm. strzyków przednich	98	zewnątrz						wewnątrz
Rozm. strzyków tylnych	93	zewnątrz						wewnątrz
Ustaw. strzyków tylnych	96	na zewnątrz						do wewnątrz
Czystość wymienia	101	przystrzyki						czyste wymię

CECHY PRZEBIEGU PORODÓW		
komponent ojcowski	komponent matczyzny	porody
104	114	normalne

MONOPOLY P* S

DE0953347849

Urodzony: 21.01.2018

MANOLO Pp x REMMEL x RO RB

INDEX GZW

135



KeLeKi

Hodowca: Kaltner Gbr

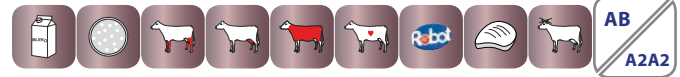

AB
A2A2

ZDROWIE					
fitness	szybkość oddawania mleka	wytrwałość laktacji	zawartość kom. somatycznych	długowieczność	plodność
114	86	113	112	119	100

MLEKO					
mleko kg	tłuszcz %	tłuszcz %	białko kg	białko %	indeks dla cech mlecznych (MW)
950	21	-0,20	34	0,00	120

MIĘSO			
przyrosty netto	zawartość mięsa w tuszy	klasa handlowa	indeks dla cech mięsnych (FW)
115	121	107	119

POKRÓJ								
		Ekstremum	80	90	100	110	120	Ekstremum
Kaliber	110	mały						duży
Umięśnienie	109	slabe						mocne
Nogi	113	slabe						mocne
Wymię	113	niepożądane						pożądane
Wysokość w krzyżu	107	niska						wysoka
Długość zadu	115	krótki						długi
Szerokość zadu	107	wąski						szeroki
Głębokość klatki piers.	108	plytka						głęboka
Ustawienie zadu	102	uniesiony						spadzisty
Ustaw. stawu skok.	104	pionowy						szablasy
Konstytucja stawu skok.	103	limfatyczna						sucha
Pęcina	107	miękka						spionowana
Piętka	115	niska						wysoka
Dł. przed. ćwiartek wym.	105	krótkie						długie
Dł. tylnych ćwiartek wym.	97	krótkie						długie
Zawiesz. przednie wym.	101	niskie						wysokie
Więzadło środkowe	110	slabe						mocne
Głębokość wymienia	104	głębokie						plytkie
Długość strzyków	101	krótkie						długie
Grubość strzyków	101	ciennie						grube
Rozm. strzyków przednich	112	zewnątrz						wewnątrz
Rozm. strzyków tylnych	110	zewnątrz						wewnątrz
Ustaw. strzyków tylnych	115	na zewnątrz						do wewnątrz
Czystość wymienia	103	przystrzyki						czyste wymię

CECHY PRZEBIEGU PORODÓW		
komponent ojcowski	komponent matczyzny	porody
101	104	normalne

HUML

AT848045474

Urodzony: 15.09.2021

HASHTAG x ZOMBIE x SISYPHUS

INDEX gGZW

135



Hodowca: Schrems Hubert



ZDROWIE					
fitness	szybkość oddawania mleka	wytrwałość laktacji	zawartość kom. somatycznych	długowieczność	plodność
112	124	93	100	111	111

MLEKO					
mleko kg	tłuszcz kg	tłuszcz %	białko kg	białko %	indeks dla cech mlecznych (MW)
1076	33	-0,13	30	-0,09	122

MIĘSO			
przyrosty netto	zawartość mięsa w tuszy	klasa handlowa	indeks dla cech mięsnych (FW)
119	114	105	115

POKRÓJ		Ekstremum 80 90 100 110 120 Ekstremum					
		mały					duży
Kaliber	106						
Umięśnienie	94	slabe					mocne
Nogi	107	slabe					mocne
Wymię	112	niepożądane					pożądane
Wysokość w krzyżu	111	niska					wysoka
Długość zadu	106	krótki					długi
Szerokość zadu	97	wąski					szeroki
Głębokość klatki piers.	100	plytka					głęboka
Ustawienie zadu	102	uniesiony					spadzisty
Ustaw. stawu skok.	107	pionowy					szablasy
Konstytucja stawu skok.	112	limfatyczna					sucha
Pęcina	98	miękką					spionowana
Piętka	106	niska					wysoka
Di. przed. ćwiartek wym.	107	krótkie					długie
Di. tylnych ćwiartek wym.	110	krótkie					długie
Zawiesz. przednie wym.	99	niskie					wysokie
Więzadło środkowe	107	slabe					mocne
Głębokość wymienia	110	głębokie					plytkie
Długość strzyków	102	krótkie					długie
Grubość strzyków	106	ciemkie					grube
Rozm. strzyków przednich	96	zewnątrz					wewnątrz
Rozm. strzyków tylnych	103	zewnątrz					wewnątrz
Ustaw. strzyków tylnych	111	na zewnątrz					do wewnątrz
Czystość wymienia	106	przystrzyki					czyste wymię

CECHY PRZEBIEGU PORODÓW		
komponent ojcowski	komponent matczyzny	porody
111	109	łatwe

WEDL

DE0956272804

Urodzony: 25.05.2021

WETTINER x HURLY x SISYPHUS

INDEX gGZW

134



Hodowca: Import Niemcy



ZDROWIE					
fitness	szybkość oddawania mleka	wytrwałość laktacji	zawartość kom. somatycznych	długowieczność	plodność
121	96	110	125	115	106

MLEKO					
mleko kg	tłuszcz kg	tłuszcz %	białko kg	białko %	indeks dla cech mlecznych (MW)
868	30	-0,07	28	-0,03	121

MIĘSO			
przyrosty netto	zawartość mięsa w tuszy	klasa handlowa	indeks dla cech mięsnych (FW)
100	106	111	109

POKRÓJ		Ekstremum 80 90 100 110 120 Ekstremum					
		mały					duży
Kaliber	97						
Umięśnienie	106	slabe					mocne
Nogi	103	slabe					mocne
Wymię	106	niepożądane					pożądane
Wysokość w krzyżu	96	niska					wysoka
Długość zadu	95	krótki					długi
Szerokość zadu	96	wąski					szeroki
Głębokość klatki piers.	105	plytka					głęboka
Ustawienie zadu	96	uniesiony					spadzisty
Ustaw. stawu skok.	97	pionowy					szablasy
Konstytucja stawu skok.	89	limfatyczna					sucha
Pęcina	103	miękką					spionowana
Piętka	107	niska					wysoka
Di. przed. ćwiartek wym.	100	krótkie					długie
Di. tylnych ćwiartek wym.	104	krótkie					długie
Zawiesz. przednie wym.	102	niskie					wysokie
Więzadło środkowe	93	slabe					mocne
Głębokość wymienia	101	głębokie					plytkie
Długość strzyków	101	krótkie					długie
Grubość strzyków	99	ciemkie					grube
Rozm. strzyków przednich	97	zewnątrz					wewnątrz
Rozm. strzyków tylnych	89	zewnątrz					wewnątrz
Ustaw. strzyków tylnych	99	na zewnątrz					do wewnątrz
Czystość wymienia	105	przystrzyki					czyste wymię

CECHY PRZEBIEGU PORODÓW		
komponent ojcowski	komponent matczyzny	porody
101	109	normalne



RASA SIMENTALSKA



SAROTTI

DE0956863136

Urodzony: 26.05.2021

SIDO x HERO x HERZSCHLAG

INDEX gGZW

134

INDEX gGZW

132

SIRI

DE0956869519

Urodzony: 18.04.2021

SPECTER x HERZPOCHEN x MANDRIN



NA JAŁÓWKI

Cyto FLOW



NA JAŁÓWKI

Cyto FLOW

Hodowca: Import Niemcy



AA
A2A2

Hodowca: Import Niemcy

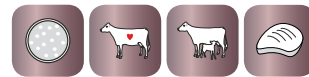

AB
A1A2

ZDROWIE					
fitness	szybkość oddawania mleka	wytrwałość laktacji	zawartość kom. somatycznych	długowieczność	plodność
107	110	96	118	94	105

MLEKO					
mleko kg	tłuszcz %	tłuszcz %	białko kg	białko %	indeks dla cech mlecznych (MW)
1138	47	-0,01	30	-0,11	126

MIĘSO			
przyrosty netto	zawartość mięsa w tuszy	klasa handlowa	indeks dla cech mięsnych (FW)
116	118	114	121

		POKRÓJ						
		Ekstremum	80	90	100	110	120	Ekstremum
Kaliber	97	mały						duży
Umięśnienie	98	slabe						mocne
Nogi	99	slabe						mocne
Wymię	99	niepożądane						pożądane
Wysokość w krzyżu	98	niska						wysoka
Długość zadu	98	krótki						długi
Szerokość zadu	95	wąski						szeroki
Głębokość klatki piers.	99	plytka						głęboka
Ustawienie zadu	110	uniesiony						spadzisty
Ustaw. stawu skok.	97	pionowy						szablasy
Konstytucja stawu skok.	94	limfatyczna						sucha
Pęcina	101	miękką						spionowana
Piętka	103	niska						wysoka
Dł. przed. ćwiartek wym.	99	krótkie						długie
Dł. tylnych ćwiartek wym.	103	krótkie						długie
Zawiesz. przednie wym.	100	niskie						wysokie
Więzadło środkowe	101	slabe						mocne
Głębokość wymienia	96	głębokie						plytkie
Długość strzyków	106	krótkie						długie
Grubość strzyków	113	ciennie						grube
Rozm. strzyków przednich	93	zewnątrz						wewnątrz
Rozm. strzyków tylnych	95	zewnątrz						wewnątrz
Ustaw. strzyków tylnych	103	na zewnątrz						do wewnątrz
Czystość wymienia	101	przystrzyki						czyste wymię

CECHY PRZEBIEGU PORODÓW		
komponent ojcowski	komponent matczyzny	porody
117	96	łatwe

ZDROWIE					
fitness	szybkość oddawania mleka	wytrwałość laktacji	zawartość kom. somatycznych	długowieczność	plodność
112	110	107	114	114	98

MLEKO					
mleko kg	tłuszcz %	tłuszcz %	białko kg	białko %	indeks dla cech mlecznych (MW)
864	36	-0,01	24	-0,08	120

MIĘSO			
przyrosty netto	zawartość mięsa w tuszy	klasa handlowa	indeks dla cech mięsnych (FW)
116	112	105	114

		POKRÓJ						
		Ekstremum	80	90	100	110	120	Ekstremum
Kaliber	93	mały						duży
Umięśnienie	96	slabe						mocne
Nogi	105	slabe						mocne
Wymię	101	niepożądane						pożądane
Wysokość w krzyżu	95	niska						wysoka
Długość zadu	91	krótki						długi
Szerokość zadu	94	wąski						szeroki
Głębokość klatki piers.	96	plytka						głęboka
Ustawienie zadu	96	uniesiony						spadzisty
Ustaw. stawu skok.	96	pionowy						szablasy
Konstytucja stawu skok.	107	limfatyczna						sucha
Pęcina	103	miękką						spionowana
Piętka	100	niska						wysoka
Dł. przed. ćwiartek wym.	105	krótkie						długie
Dł. tylnych ćwiartek wym.	103	krótkie						długie
Zawiesz. przednie wym.	97	niskie						wysokie
Więzadło środkowe	106	slabe						mocne
Głębokość wymienia	95	głębokie						plytkie
Długość strzyków	102	krótkie						długie
Grubość strzyków	96	ciennie						grube
Rozm. strzyków przednich	92	zewnątrz						wewnątrz
Rozm. strzyków tylnych	101	zewnątrz						wewnątrz
Ustaw. strzyków tylnych	101	na zewnątrz						do wewnątrz
Czystość wymienia	105	przystrzyki						czyste wymię

CECHY PRZEBIEGU PORODÓW		
komponent ojcowski	komponent matczyzny	porody
111	102	łatwe

MADOC Pp

AT718843574

Urodzony: 17.03.2021

MAILAND PP* x HORIZONT x MANIGO

INDEX gGZW

130



Hodowca: Schmidseeder Karin i Alois



ZDROWIE					
fitness	szybkość oddawania mleka	wytrwałość laktacji	zawartość kom. somatycznych	długowieczność	plodność
120	106	116	110	111	113

MLEKO					
mleko kg	tłuszcz kg	tłuszcz %	białko kg	białko %	indeks dla cech mlecznych (MW)
945	23	-0,19	30	-0,04	119

MIĘSO			
przyrosty netto	zawartość mięsa w tuszy	klasa handlowa	indeks dla cech mięsnych (FW)
103	99	105	103

	Wartość	POKRÓJ						
		Ekstremum	80	90	100	110	120	Ekstremum
Kaliber	97	mały						duży
Umięśnienie	111	slabe						mocne
Nogi	108	slabe						mocne
Wymię	112	niepożądane						pożądane
Wysokość w krzyżu	94	niska						wysoka
Długość zadu	102	krótki						długi
Szerokość zadu	97	wąski						szeroki
Głębokość klatki piers.	97	plytka						głęboka
Ustawienie zadu	104	uniesiony						spadzisty
Ustaw. stawu skok.	98	pionowy						szablasy
Konstytucja stawu skok.	96	limfatyczna						sucha
Pęcina	106	miękką						spionowana
Piętka	116	niska						wysoka
Dł. przed. ćwiartek wym.	92	krótkie						długie
Dł. tylnych ćwiartek wym.	98	krótkie						długie
Zawiesz. przednie wym.	110	niskie						wysokie
Więzadło środkowe	107	slabe						mocne
Głębokość wymienia	113	głębokie						plytkie
Długość strzyków	104	krótkie						długie
Grubość strzyków	102	ciemkie						grube
Rozm. strzyków przednich	104	zewnątrz						wewnątrz
Rozm. strzyków tylnych	104	zewnątrz						wewnątrz
Ustaw. strzyków tylnych	105	na zewnątrz						do wewnątrz
Czystość wymienia	105	przystrzyki						czyste wymię

CECHY PRZEBIEGU PORODÓW		
komponent ojcowski	komponent matczyzny	porody
110	104	łatwe

WUHU

DE0956083104

Urodzony: 30.03.2021

GS WUHUDLER x HOLLYWOOD x WOBBLER

INDEX gGZW

129



Hodowca: Richard Straubinger

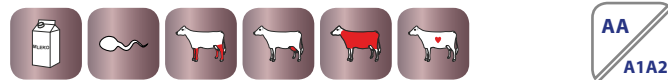

ZDROWIE					
fitness	szybkość oddawania mleka	wytrwałość laktacji	zawartość kom. somatycznych	długowieczność	plodność
113	123	112	108	112	112

MLEKO					
mleko kg	tłuszcz kg	tłuszcz %	białko kg	białko %	indeks dla cech mlecznych (MW)
1020	35	-0,09	31	-0,06	123

MIĘSO			
przyrosty netto	zawartość mięsa w tuszy	klasa handlowa	indeks dla cech mięsnych (FW)
102	98	105	102

	Wartość	POKRÓJ						
		Ekstremum	80	90	100	110	120	Ekstremum
Kaliber	109	mały						duży
Umięśnienie	105	slabe						mocne
Nogi	113	slabe						mocne
Wymię	120	niepożądane						pożądane
Wysokość w krzyżu	110	niska						wysoka
Długość zadu	107	krótki						długi
Szerokość zadu	103	wąski						szeroki
Głębokość klatki piers.	111	plytka						głęboka
Ustawienie zadu	115	uniesiony						spadzisty
Ustaw. stawu skok.	103	pionowy						szablasy
Konstytucja stawu skok.	102	limfatyczna						sucha
Pęcina	112	miękką						spionowana
Piętka	109	niska						wysoka
Dł. przed. ćwiartek wym.	105	krótkie						długie
Dł. tylnych ćwiartek wym.	102	krótkie						długie
Zawiesz. przednie wym.	107	niskie						wysokie
Więzadło środkowe	109	slabe						mocne
Głębokość wymienia	110	głębokie						plytkie
Długość strzyków	100	krótkie						długie
Grubość strzyków	109	ciemkie						grube
Rozm. strzyków przednich	121	zewnątrz						wewnątrz
Rozm. strzyków tylnych	113	zewnątrz						wewnątrz
Ustaw. strzyków tylnych	109	na zewnątrz						do wewnątrz
Czystość wymienia	100	przystrzyki						czyste wymię

CECHY PRZEBIEGU PORODÓW		
komponent ojcowski	komponent matczyzny	porody
97	104	normalne



RASA SIMENTALSKA



Oferta buhajów RASY SIMENTALSKIEJ z polskiego programu hodowlanego - sezon 2023.3

Lp	Nazwa buhaja	Numer buhaja	Ojciec	CECHY PRODUKCYJNE							CECHY POKROJOWE							Ocena mięsna		Hodowca										
				indeks prod. [kg]	% białka	wyd. białka [kg]	% tłuszczu	wyd. tłuszczu [kg]	wyd. mleka [kg]	powtarzalność	DŁUGOWIECZ.	KOMÓR. SOMAT.	PI PŁODNOŚCI	PI POKR. OGÓLN.	PI PRODUKCYJNY	PFSM	KALIBER	TYP	NOGI - RACICE		WYMIĘ	UMIĘŚNIENIE	OCENA OGÓLNA	IM	WHIM					
1	WALTER	PL005251278529	WAL AT841069834	0,72	3,5	-0,02	0,2	-0,06	3,9	68,8	0,13	21,7	20,4	0,06	64,3	107	100	117	110	103	101	101	105	107	112	110	116	99,8	95,96	GR Julita Morawska
2	WILKAT	PL005304630892	WILLE DE0813516428	0,74	431	25,4	0,17	21,7	0,13	68,8	0,13	21,7	20,4	0,06	64,3	104	124	88	96	92	90	114	118	118	93	91	102	108,27	83,93	GR Jerzy Mroczka
3	WILDE	PL005313629702	WILLE DE0813516428	0,74	466	23,5	0,03	20,4	0,06	64,3	0,03	20,4	13,8	0,06	48,0	98	123	69	100	93	112	105	101	101	68	90	85	106,18	93,67	GR Jerzy Stążek
4	HUMUS	PL005410869902	HUMPHREY DE0947380145	0,66	410	20,4	0,13	13,8	0,06	48,0	0,13	13,8	13,8	0,06	48,0	98	116	86	83	91	84	143	119	108	67	96	103	96,37	105,15	GR Tomasz Sagan
5	MERCEDES	PL005259562590	MERTIN DE0938895304	0,61	275	12,6	0,02	6,9	-0,06	26,4	0,02	6,9	6,9	-0,06	26,4	108	103	117	110	107	107	107	107	99	93	97	101	106,21	96,79	GR Andrzej Wojtoń

Indeks PFSM - indeks ogólny (produkcyjno-funkcjonalny)

Jeśli jesteś hodowcą bydła simentalskiego i szukasz ciekawej oferty nasienia buhajów, **mamy dla Ciebie niewątpliwie coś bardzo interesującego:**

Buhaj SMOLNIK

PL005498847229



Wykorzystanie nasienia naszych buhajów testowych z polskiego programu hodowlanego daje pewność uzyskania córek, które będą konkurencyjne w stosunku do rówieśnic po buhajach niemieckich czy austriackich.

Buhaj SMOLNIK wywodzi się z bardzo dobrej i utrwalonej linii ojcowskiej: **ojciec ELEXIS**, buhaj wyceniony na córkach, z wysokimi parametrami dla produkcji mleka, dobrymi wartościami dla cech fitness oraz cechami związanymi z umięśnieniem. Jest to buhaj szczególnie dedykowany dla poprawy cech pokroju.

Matka LALKA, cały czas będąca w produkcji, aktualnie w piątej laktacji, która w trzeciej max dała prawie 8000 kg mleka z tłuszczem 3,89% i białkiem 3,09%. Wyróżnia ją również harmonijna budowa z mocnymi cechami w zakresie budowy wymienia i nóg.

Córki tego buhaja będą odznaczać się bardzo wysoką produkcją mleka, co w połączeniu z dobrymi cechami dla zdrowotności wymienia będzie czynić je wyjątkowo ekonomicznymi młecznicami. Z cech funkcjonalnych na uwagę zasługuje długowieczność oraz żywotność cieląt, z cech pokrojowych: budowa wymienia.

**OKRES TESTOWANIA NIE TRWA ZBYT DŁUGO
WIĘC NIE PRZEGAPCIE
TAKIEJ OKAZJI!!**

Zapraszamy do kontaktu z naszymi Doradcami Hodowlanymi!



Mazowieckie Centrum Hodowli i Rozrodu Zwierząt Sp. z o.o. w Łowiczu, 99-400 Łowicz, ul. Topolowa 49,
 ☎ 46 837 07 49; 📠 /fax 46 837 02 37; NIP 834-16-77-707, e-mail: sekretariat@mchirz.pl; www.mchirz.pl

Więcej informacji udzielą nasi Doradcy Hodowlni - Kierownicy Regionalni Sprzedaży:

ŁOWICZ	Jarosław Witkowski	Dyrektor Regionu	jaroslaw.witkowski@mchirz.pl	517 446 131
	Krzysztof Stachura	Koordinator Ds.Sprzedaży	krzysztof.stachura@mchirz.pl	696 449 990
	Andrzej Gawryszczak	KRS-DH	andrzej.gawryszczak@mchirz.pl	600 298 202
	Karolina Siwek	KRS-DH	karolina.siwek@mchirz.pl	600 298 214
	Monika Kalińska-Witkowska	KRS-DH	monika.kalinska@mchirz.pl	600 394 210
	Zygmunt Kluska	KRS-DH	zygmunt.kluska@mchirz.pl	600 833 184
BRZEŚCIE	Aneta Okopień	Dyrektor Regionu	aneta.okopien@mchirz.pl	600 833 189
	Marian Zwolski	Koordinator Ds.Sprzedaży	marian.zwolski@mchirz.pl	600 057 076
	Krzysztof Malinowski	KRS-DH	krzysztof.malinowski@mchirz.pl	606 833 065
	Anna Prokop	KRS-DH	anna.prokop@mchirz.pl	600 298 209
	Jan Witkowski	KRS-DH	jan.witkowski@mchirz.pl	608 287 651
CIECHANÓW	Waldemar Ogonowski	Dyrektor Regionu	waldemar.ogonowski@mchirz.pl	600 394 207
	Tomasz Arciszewski	KRS-DH	tomasz.arciszewski@mchirz.pl	600 394 208
	Alina Długokęcka	KRS-DH	alina.dlugokecka@mchirz.pl	600 993 040
	Kamila Gruda	KRS-DH	kamila.gruda@mchirz.pl	510 185 020
	Rafał Gruda	KRS-DH	rafal.gruda@mchirz.pl	519 365 496
	Krzysztof Komar	KRS-DH	krzysztof.komar@mchirz.pl	600 833 186
	Adrian Paprocki	KRS-DH	adrian.paprocki@mchirz.pl	668 468 984
	Mariusz Wojciechowski	KRS-DH	mariusz.wojciechowski@mchirz.pl	608 287 213
	Szymon Klejnowski	KRS-DH (zastępstwo za M.Wojciechowskiego)	szymon.klejnowski@mchirz.pl	606 831 682
WROCLAW	Katarzyna Szadkowska	Specjalista Ds. Hodowli	katarzyna.szadkowska@mchirz.pl	517 330 348
	Bogusław Matwijaszyn	KRS-DH	boguslaw.matwijaszyn@mchirz.pl	600 298 219
	Krzysztof Nabiałek	KRS-DH	krzysztof.nabialek@mchirz.pl	604 598 147
ŻELKÓW	Mariusz Wasilewski	Dyrektor Regionu	mariusz.wasilewski@mchirz.pl	513 100 841
	Katarzyna Florczuk	KRS-DH	katarzyna.florczuk@mchirz.pl	600 394 212
	Dariusz Gajo	KRS-DH	dariusz.gajo@mchirz.pl	519 365 471
	Konrad Protaziuk	KRS-DH	konrad.protaziuk@mchirz.pl	602 781 244
	Agnieszka Szymańska	KRS-DH	agnieszka.szymanska@mchirz.pl	600 833 187
	Damian Żyłowski	KRS-DH	damian.zylowski@mchirz.pl	608 670 235
Karol Jastrzębski	ENBE-Dystrybutor nasienia	enbeph@gmail.com	574 899 833	