**Mazowieckie Centrum Hodowli i Rozrodu Zwierząt Sp. z o.o.**
99-400 Łowicz, ul. Topolowa 49

tel.: 46 830 06 70, tel.: 46 837 07 49
e-mail: sekretariat@mchirz.pl, strona internetowa: www.mchirz.pl

Polska Holsztyńsko-Fryzyjska RW

# RICARDO RED

DE0957819749 / ur. 2023-05-01

## INDEKS PF

| Indeks PF |
|---|
| 151 |

## PARAMETRY OGÓLNE

| Data wyceny | Rodzaj wyceny | Ind. Ogól. |
|---|---|---|
| 14.08.2024 | GENOM. | 151 |

## CECHY PRODUKCYJNE

| wyd. mleka [kg] | wyd. tłuszczu [kg] | % tłuszcz | wyd. białka [kg] | % białka | indeks prod. [kg] | wyd. laktozy [kg] | % laktoza | powtarzalność | liczba córek | liczba obór |
|---|---|---|---|---|---|---|---|---|---|---|
| +1104 | +57.7 | +0.14 | +48.9 | +0.14 | 155.5 | +46.1 | -0.08 | 0.65 | 0 | 0 |

## PODINDEKSY

| PI produkcyjny | PI płodności | Współczynnik zapłodnienia jałówek | Współczynnik zapłodnienia krów | PI pokroju ogólny | PI ramy ciała | PI siły mleczności | PI nóg i racic | PI wymienia |
|---|---|---|---|---|---|---|---|---|
| 142 | 105 | 102 | 106 | 119 | 109 | 104 | 112 | 116 |

## CECHY FUNKCJONALNE

| WH dla kom. somat. | WH dla przeżywalności | łatwość porodów |
|---|---|---|
| 122 | 133 | 104 |

## Ocena pokroju córek

| liczba córek | liczba obór |
|---|---|
| 0 | 0 |
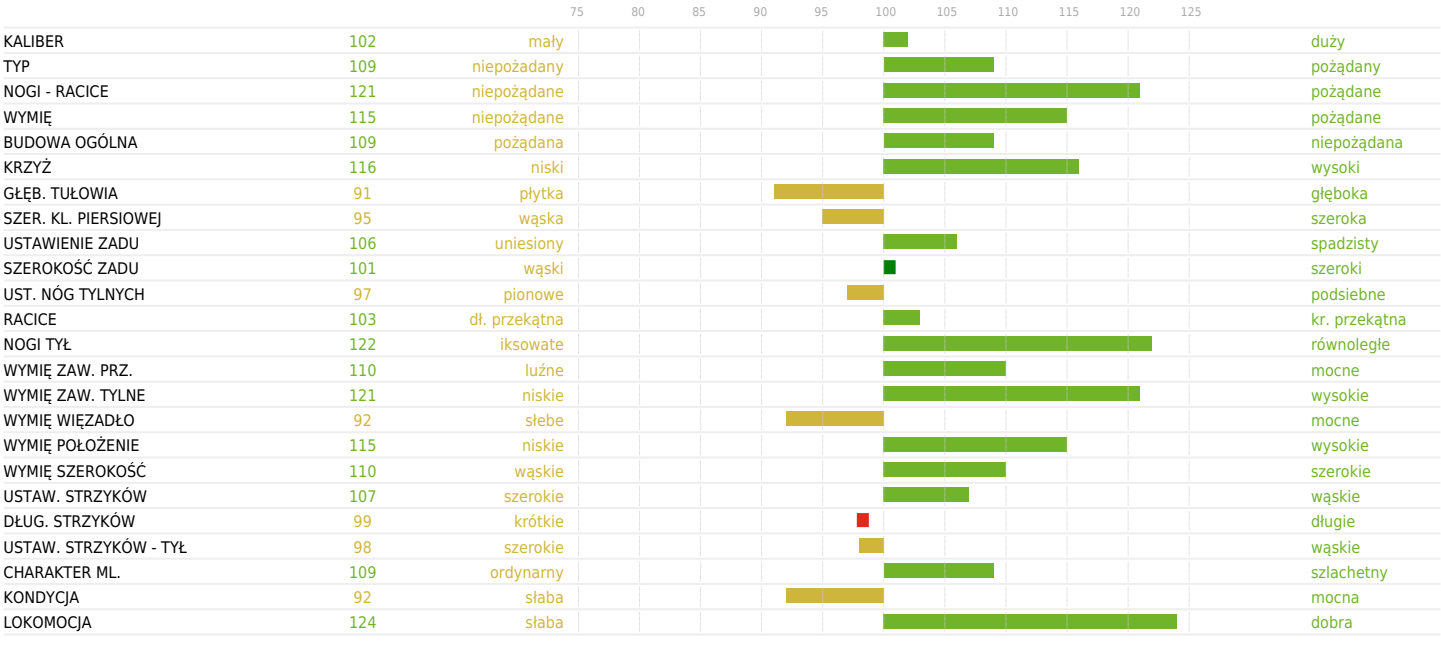
## WH DLA CECH POKROJU