Mazowieckie Centrum Hodowli i Rozrodu Zwierząt Sp. z o.o.
99-400 Łowicz, ul. Topolowa 49

tel.: 46 830 06 70, tel.: 46 837 07 49
e-mail: sekretariat@mchirz.pl, strona internetowa: www.mchirz.pl

Polska Holsztyńsko-Fryzyjska HO

BENNY ET

NL685504000 / ur. 2020-12-08

OJCIEC		MATKA	
BEST BENZ DE0667337098		CLASSY 452 NL933610732	
OJCIEC OJCA	**MATKA OJCA**	**OJCIEC MATKI**	**MATKA MATKI**
BENZ US3136807406	ELISA 13 DE1603699804	KEITH DE0359556232	CLASSY377 NL685694743

INDEKS PF

Indeks PF
153

PARAMETRY OGÓLNE

Data wyceny	Rodzaj wyceny	Ind. Ogól.
14.08.2024	GENOM.	153

CECHY PRODUKCYJNE

wyd. mleka [kg]	wyd. tłuszczu [kg]	% tłuszcz	wyd. białka [kg]	% białka	indeks prod. [kg]	wyd. laktozy [kg]	% laktoza	powtarzalność	liczba córek	liczba obór
+1277	+54.8	+0.03	+50.4	+0.09	155.5	+50.6	-0.11	0.79	0	0

PODINDEKSY

PI produkcyjny	PI płodności	Współczynnik zapłodnienia jałówek	Współczynnik zapłodnienia krów	PI pokroju ogólny	PI ramy ciała	PI siły mleczności	PI nóg i racic	PI wymienia
142	111	109	107	125	117	107	113	122

CECHY FUNKCJONALNE

WH dla kom. somat.	WH dla przeżywalności	łatwość porodów
124	119	92

Ocena pokroju córek

liczba córek	liczba obór
0	0
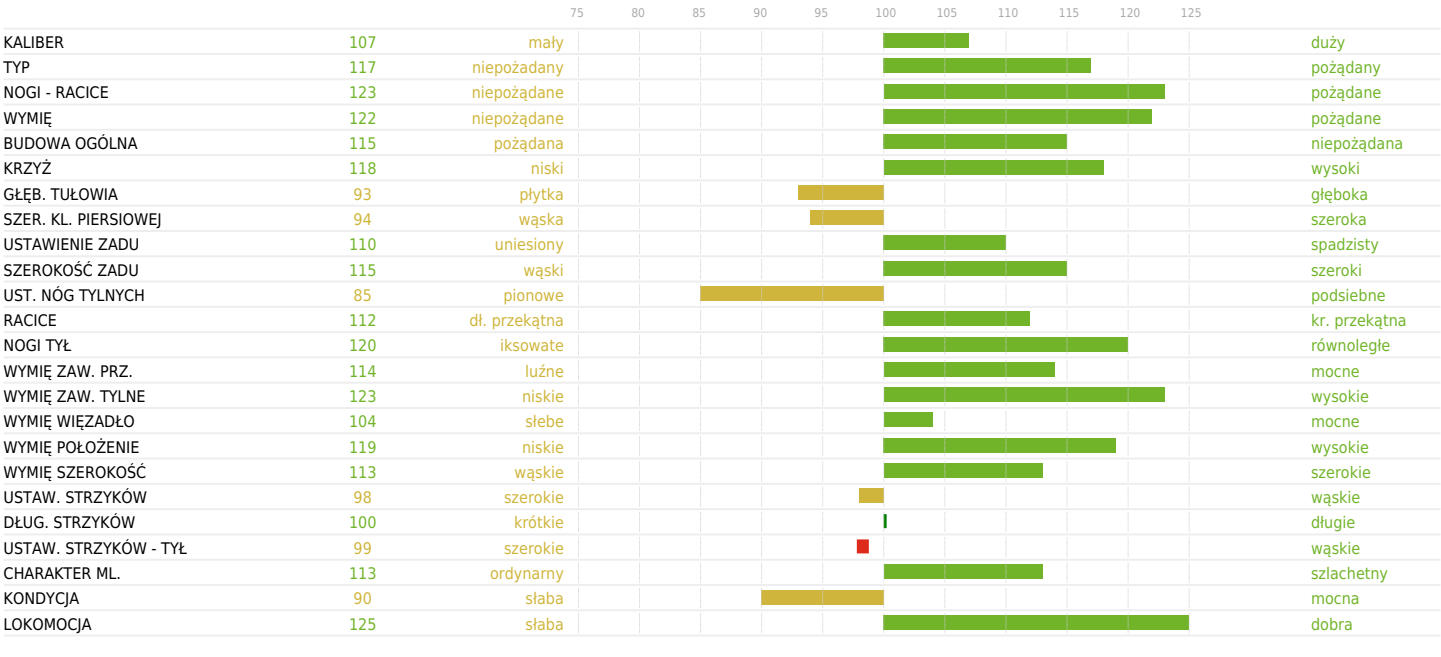
WH DLA CECH POKROJU