Mazowieckie Centrum Hodowli i Rozrodu Zwierząt Sp. z o.o.
99-400 Łowicz, ul. Topolowa 49

tel.: 46 830 06 70, tel.: 46 837 07 49
e-mail: sekretariat@mchirz.pl, strona internetowa: www.mchirz.pl

Polska Holsztyńsko-Fryzyjska HO

DEBO-PICARD ET

PL005544460945 / ur. 2023-12-02

OJCIEC		MATKA	
PRECISION DE0363341434		DENVER 4 PL005452870829	
OJCIEC OJCA	**MATKA OJCA**	**OJCIEC MATKI**	**MATKA MATKI**
PROXIMO DE0361214527	MILTA DE0361436688	GLADIUS DE0123451708	DENVER 1 PL005365610048

INDEKS PF

Indeks PF
165

PARAMETRY OGÓLNE

Data wyceny	Rodzaj wyceny	Ind. Ogól.	Indeks ekonomiczny	Powtarzalność
03.12.2025	GENOM.	165	5096	0.82

CECHY PRODUKCYJNE

wyd. mleka [kg]	wyd. tłuszczu [kg]	% tłuszcz	wyd. białka [kg]	% białka	indeks prod. [kg]	wyd. laktozy [kg]	% laktoza	powtarzalność	liczba córek	liczba obór
+1932	+89.7	+0.11	+69.7	+0.06	229.1	+109.0	+0.16	0.86	0	0

PODINDEKSY

PI produkcyjny	PI płodności	Współczynnik zapłodnienia jałówek	Współczynnik zapłodnienia krów	PI pokroju ogólny	PI ramy ciała	PI siły mleczności	PI nóg i racic	PI wymienia
153	105	111	101	123	61	104	120	131

CECHY FUNKCJONALNE

WH dla kom. somat.	WH dla przeżywalności	łatwość porodów
145	156	107

Ocena pokroju córek

liczba córek	liczba obór
0	0

WH DLA CECH POKROJU

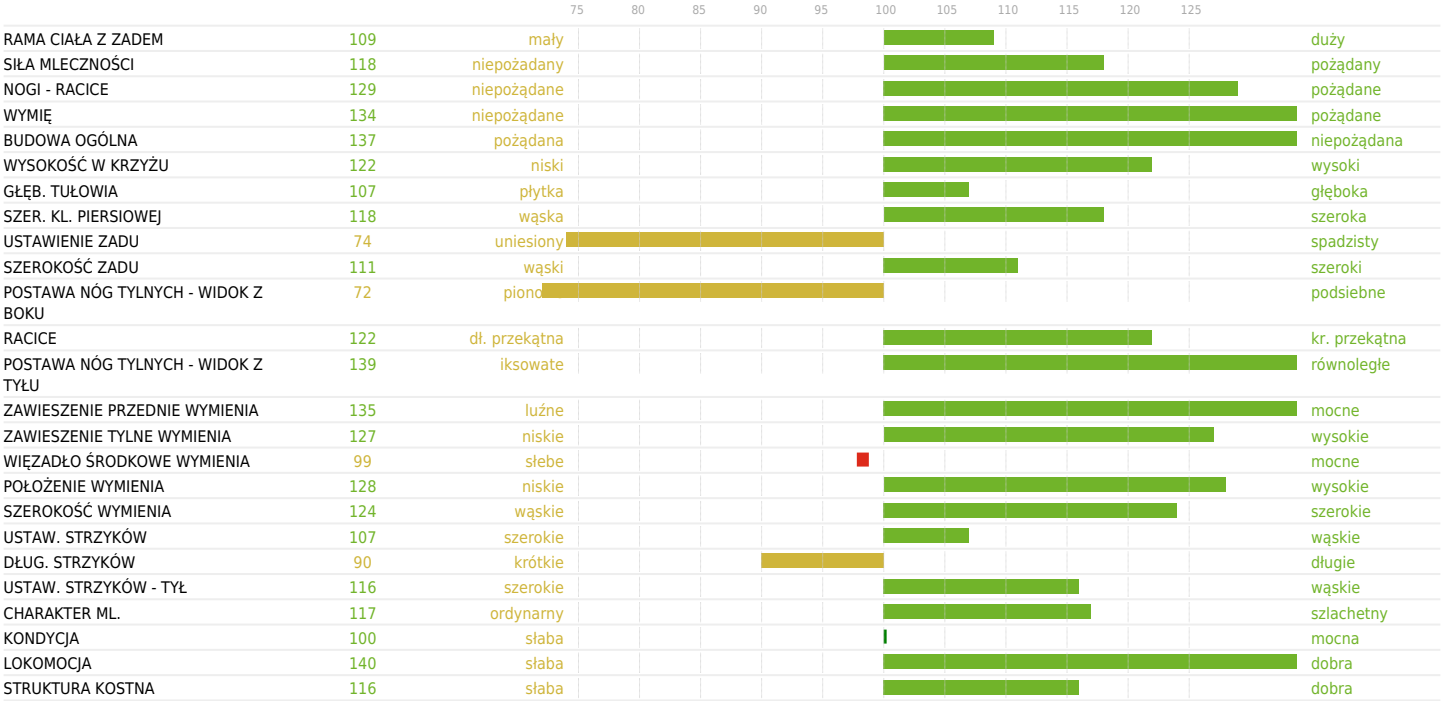

RAMA CIAŁA Z ZADEM	109	mały	duży
SIŁA MLECZNOŚCI	118	niepożadany	pożądany
NOGI - RACICE	129	niepożądane	pożądane
WYMIĘ	134	niepożądane	pożądane
BUDOWA OGÓLNA	137	pożądana	niepożądana
WYSOKOŚĆ W KRZYŻU	122	niski	wysoki
GŁĘB. TUŁOWIA	107	płytka	głęboka
SZER. KL. PIERSIOWEJ	118	wąska	szeroka
USTAWIENIE ZADU	74	uniesiony	spadzisty
SZEROKOŚĆ ZADU	111	wąski	szeroki
POSTAWA NÓG TYLNYCH - WIDOK Z BOKU	72	pionowe	podsiebne
RACICE	122	dł. przekątna	kr. przekątna
POSTAWA NÓG TYLNYCH - WIDOK Z TYŁU	139	iksowate	równoległe
ZAWIESZENIE PRZEDNIE WYMIENIA	135	luźne	mocne
ZAWIESZENIE TYLNE WYMIENIA	127	niskie	wysokie
WIĘZADŁO ŚRODKOWE WYMIENIA	99	słebe	mocne
POŁOŻENIE WYMIENIA	128	niskie	wysokie
SZEROKOŚĆ WYMIENIA	124	wąskie	szerokie
USTAW. STRZYKÓW	107	szerokie	wąskie
DŁUG. STRZYKÓW	90	krótkie	długie
USTAW. STRZYKÓW - TYŁ	116	szerokie	wąskie
CHARAKTER ML.	117	ordynarny	szlachetny
KONDYCJA	100	słaba	mocna
LOKOMOCJA	140	słaba	dobra
STRUKTURA KOSTNA	116	słaba	dobra