Mazowieckie Centrum Hodowli i Rozrodu Zwierząt Sp. z o.o.
99-400 Łowicz, ul. Topolowa 49

tel.: 46 830 06 70, tel.: 46 837 07 49
e-mail: sekretariat@mchirz.pl, strona internetowa: www.mchirz.pl

Polska Holsztyńsko-Fryzyjska HO

BROKER ST

PL005406357819 / ur. 2017-03-30

OJCIEC		MATKA	
BASTA DE0357608923		VEELA 342 PL005244212301	
OJCIEC OJCA	**MATKA OJCA**	**OJCIEC MATKI**	**MATKA MATKI**
BALISTO US70625988	FAITHWOO 2 DE0355653730	MOGUL US3006972816	VEELA 153 PL005315532062

INDEKS PF

Indeks PF
135

PARAMETRY OGÓLNE

Data wyceny	Rodzaj wyceny	Ind. Ogól.
03.04.2024	TRADYC.	135

CECHY PRODUKCYJNE

wyd. mleka [kg]	wyd. tłuszczu [kg]	% tłuszcz	wyd. białka [kg]	% białka	indeks prod. [kg]	wyd. laktozy [kg]	% laktoza	powtarzalność	liczba córek	liczba obór
+981	+30.2	-0.11	+38.4	+0.07	107.0	+51.7	+0.06	0.98	674	339

PODINDEKSY

PI produkcyjny	PI płodności	Współczynnik zapłodnienia jałówek	Współczynnik zapłodnienia krów	PI pokroju ogólny	PI ramy ciała	PI siły mleczności	ZDROW.RACIC	PI nóg i racic	PI wymienia
127	116	116	105	109	101	99	94	109	108

CECHY FUNKCJONALNE

WH dla kom. somat.	WH dla przeżywalności	łatwość porodów
123	106	103

Ocena pokroju córek

liczba córek	liczba obór
153	89
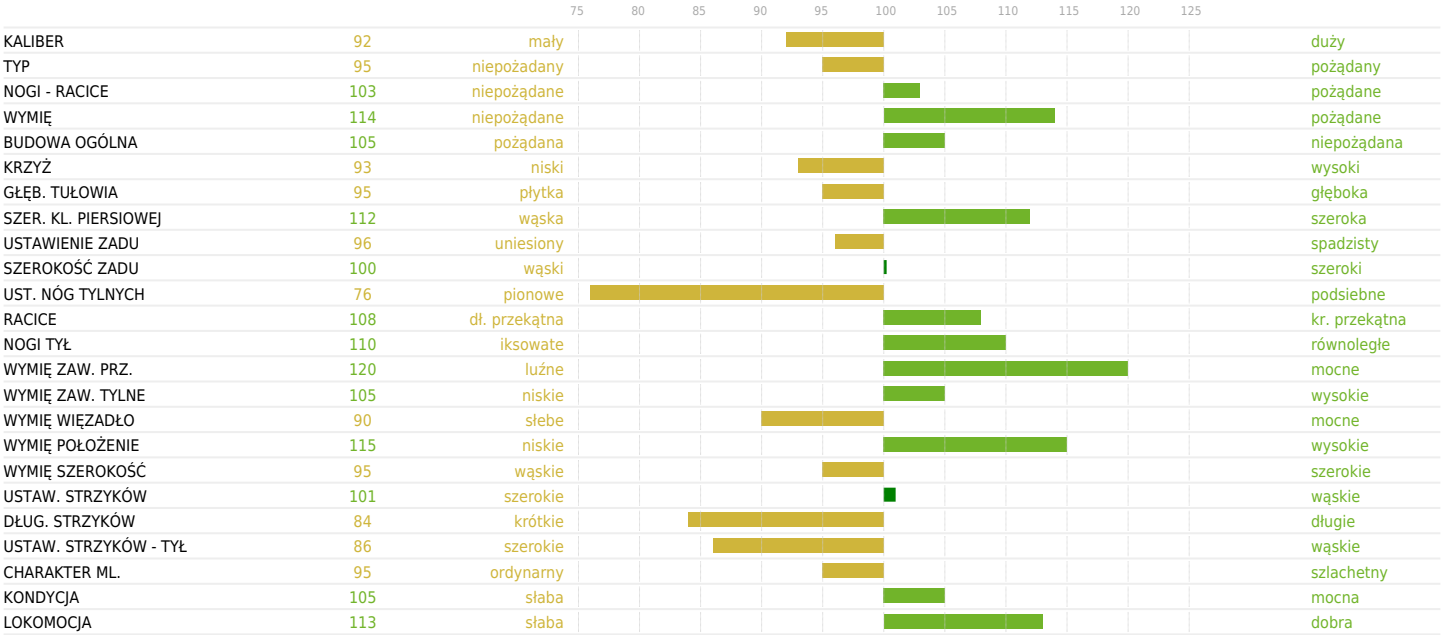
WH DLA CECH POKROJU